



ESTADO DO MARANHÃO
PREFEITURA MUNICIPAL DE SANTA LUZIA
AV NAGIB HAICKEL, S/N – PÇA. TRÊS PODERES – CNPJ 06.191.001/0001-47
CEP: 65.390-000 – SANTA LUZIA – MARANHÃO

LEI MUNICIPAL N° 545/2020

LEI ORÇAMENTÁRIA ANUAL

LOA
EXERCÍCIO 2021

SANTA LUZIA



ESTADO DO MARANHÃO
PREFEITURA MUNICIPAL DE SANTA LUZIA
AV NAGIB HAICKEL, S/N – PÇA. TRÊS PODERES – CNPJ 06.191.001/0001-47
CEP: 65.390-000 – SANTA LUZIA – MARANHÃO

LEI MUNICIPAL nº 545/2020

Santa Luzia/MA, 18 de Dezembro de 2020.

**Estima a receita e fixa a despesa do
Município de Santa Luzia para o
exercício financeiro de 2021.**

A **Prefeita Municipal de Santa Luzia, Estado do Maranhão**, usando das atribuições que são conferidas por lei, estabelecidas em cumprimento ao disposto no Art. 165, § 2º, da Constituição Federal e na Lei Orgânica Municipal, "Faz saber que a Câmara aprovou e ela sanciona a seguinte Lei":

Art. 1º. O orçamento do Município de Santa Luzia para o exercício de 2021, estima a Receita e fixa a Despesa em de R\$ 194.293.271,66 (cento e noventa e quatro milhões, duzentos e noventa e três mil, duzentos e setenta e um reais e sessenta e seis centavos) sendo:

I - Orçamento Fiscal em R\$ 142.135.427,30 (cento e quarenta e dois milhões, cento e trinta e cinco mil, quatrocentos e vinte e sete reais e trinta centavos);

II - Orçamento da Seguridade Social em R\$ 52.157.844,36 (cinquenta e dois milhões, cento e cinquenta e sete mil, oitocentos e quarenta e quatro reais e trinta e seis centavos);

Art. 2º. A Receita será arrecadada na forma da legislação vigente e das especificações constantes dos quadros integram esta Lei, observando o seguinte desdobramento:

Parágrafo único: As receitas estimadas para o exercício 2021 estão previstas por fonte de origem de recurso, que se constituem de determinados agrupamentos de naturezas de receitas, atendendo a Instruções Normativas do Tribunal de Contas do Estado do Maranhão e Normativos da Secretaria do Tesouro Nacional e servem para indicar como são financiadas as despesas orçamentárias, não havendo porém, vedação a substituição, inclusão ou alteração de fonte de recursos durante a execução orçamentária, que deverá ser processada através de Decreto do Executivo.



ESTADO DO MARANHÃO
PREFEITURA MUNICIPAL DE SANTA LUZIA
AV NAGIB HAICKEL, S/N – PÇA. TRÊS PODERES – CNPJ 06.191.001/0001-47
CEP: 65.390-000 – SANTA LUZIA – MARANHÃO

Administração Direta:

Receitas Correntes

Receita Tributária	R\$	5.606.996,07
Receita de Contribuições	R\$	5.972.904,03
Receita Patrimonial	R\$	618.002,26
Receitas de Serviços	R\$	93.065,08
Transferências Correntes	R\$	176.263.854,08
Outras Receitas Correntes	R\$	0,00
Deduções da Receita Corrente	R\$	-7.645.674,14
Total	R\$	180.909.147,38

Receitas de Capital

Alienação de Bens	R\$	75.326,12
Amortizações	R\$	142.185,84
Transferência de Capital	R\$	13.029.618,00
Operações de Crédito	R\$	50.217,42
Outras Receitas de Capital	R\$	86.776,90
Sub Total	R\$	13.384.124,28

RESUMO:

Receitas Correntes	R\$	188.554.821,52
Receitas de Capital	R\$	13.384.124,28
Dedução do FUNDEB	R\$	-7.645.674,14
TOTAL GERAL	R\$	194.293.271,66



ESTADO DO MARANHÃO
PREFEITURA MUNICIPAL DE SANTA LUZIA
AV NAGIB HAICKEL, S/N – PÇA. TRÊS PODERES – CNPJ 06.191.001/0001-47
CEP: 65.390-000 – SANTA LUZIA – MARANHÃO

Art. 3º. A despesa será realizada segundo a discriminação dos quadros integrantes desta Lei, com os seguintes desdobramentos:

Parágrafo único: As Despesas fixadas para o exercício 2021 serão financiadas com indicação por fonte específica de recursos, atendendo a Instruções Normativas do Tribunal de Contas do Estado do Maranhão e Normativos da Secretaria do Tesouro Nacional e servem para indicar como são financiadas as despesas orçamentárias, não havendo porém, vedação a substituição, inclusão ou alteração de fonte de recursos durante a execução orçamentária, que deverá ser processada através de Decreto do Executivo.

I. Por Funções de Governo

01 – Legislativa	R\$ 3.480.000,00
04 - Administração	R\$ 16.014.490,65
06 – Segurança	R\$ 7.285.914,00
08 – Assistência Social	R\$ 7.285.914,00
09- Previdência	R\$ 3.594.621,35
10 – Saúde	R\$ 41.277.309,01
11- Trabalho	R\$ 153.000,00
12 – Educação	R\$ 99.025.591,41
13 – Cultura	R\$ 1.081.440,36
15 – Urbanismo	R\$ 5.085.150,87
16 – Habitação	R\$ 855.597,65
17 – Saneamento	R\$ 3.356.647,46
18 - Gestão Ambiental	R\$ 942.419,78
20 – Agricultura	R\$ 2.338.488,00
25 – Energia	R\$ 750.135,81
26 - Transporte	R\$ 5.631.834,68
27 - Desporto e Lazer	R\$ 1.331.723,47
28 – Encargos Sociais	R\$ 1.383.638,00
13) Reserva de Contingência	R\$ 595.269,16
TOTAL	R\$ 194.293.271,66



ESTADO DO MARANHÃO
PREFEITURA MUNICIPAL DE SANTA LUZIA
AV NAGIB HAICKEL, S/N – PÇA. TRÊS PODERES – CNPJ 06.191.001/0001-47
CEP: 65.390-000 – SANTA LUZIA – MARANHÃO

Art. 4º. Fica o Poder Executivo autorizado a:

I - Abrir durante o exercício créditos suplementares até o limite de 70% (setenta por cento) do total da despesa fixada no artigo 1º observando-se o disposto no artigo 43 da Lei federal nº 4.320 de 17 de março de 1964.

II - Abrir créditos suplementares até o limite consignado sob a denominação de Reserva de Contingência em conformidade com o disposto na Lei de Diretrizes Orçamentárias.

III - Fica o Poder Executivo autorizado a remanejar, transpor, transferir as dotações orçamentárias, aprovadas nesta Lei em decorrência de necessidade de compatibilização da previsão de receita e fixação de despesa, inclusive alterar a indicação de fontes de recursos de dotações específicas, mesmo entre órgãos e orçamento distintos.

§ 1º Não onerarão o limite previsto no inciso I, os créditos destinados

I - Suprir insuficiência nas dotações de despesas a conta de recursos vinculados;

II - Suprir insuficiência nas dotações orçamentárias relativas as despesas a conta de receitas oriundas de convênios, termos de compromissos ou obrigações constitucionais e legais.

§ 2º A abertura de crédito adicional de que trata o inciso I deste artigo, para fins de atendimento do art. 43, § 1º, I da Lei nº 4.320/1964, poderá ser realizada entre dotações orçamentárias com fontes de recursos distintas.

Art. 5º. Fica o Poder Executivo autorizado a realizar operações de créditos por antecipação da receita até o limite de 50% (cinquenta por cento) da receita corrente líquida, observadas as condições estabelecidas no artigo 38, da Lei Complementar nº 101, de 2000.



ESTADO DO MARANHÃO
PREFEITURA MUNICIPAL DE SANTA LUZIA
AV NAGIB HAICKEL, S/N – PÇA. TRÊS PODERES – CNPJ 06.191.001/0001-47
CEP. 65.390-000 – SANTA LUZIA – MARANHÃO

Art. 6º. O Poder Executivo poderá realizar alterações orçamentárias na natureza das dotações desde que obedecidos os limites estabelecidos nesta lei orçamentária.

Art. 7º. O Poder Executivo poderá firmar convênios com outras esferas de governo e entidades privadas, para o desenvolvimento de programas prioritários nas diferentes áreas de sua competência, bem como, conceder ajuda financeira a entidades assistenciais e outras por meio de subvenções, auxílios e contribuições.

Art. 8º. As dotações atribuídas às diversas unidades orçamentárias poderão ser movimentadas por órgãos centrais de administração geral.

Parágrafo único. É permitida a redistribuição de parcelas das dotações de pessoal, de uma para outra unidade orçamentária, quando considerada indispensável à movimentação de pessoal dentro das tabelas ou quadros comuns às unidades interessadas, a que se realize em obediência à legislação específica.

Art. 9º. Esta Lei entrará em vigor a partir de 1º de janeiro de 2021.

GABINETE DA PREFEITA MUNICIPAL DE SANTA LUZIA, ESTADO DO MARANHÃO, AOS 18 DIAS DO MÊS DE DEZEMBRO DO ANO DE 2020.

FRANCILENE PAIXÃO DE QUEIROZ
Prefeita Municipal

ESTADO DO MARANHÃO
PREFEITURA MUNICIPAL DE SANTA LUZIA**DIÁRIO OFICIAL****Caderno Geral do Poder
Executivo****SUMÁRIO****EXTRATO DE CONTRATO**

Secretaria Municipal de Governo 1

ERRATA DE CONTRATO

Secretaria Municipal de Saúde 1

TERMO DE RATIFICAÇÃO - DISPENSA DE LICITAÇÃO

Secretaria Municipal de Governo 1

AVISO DE ANULAÇÃO - PREGÃO ELETRÔNICO

Secretaria Municipal de Saúde 1

LEI MUNICIPAL

Gabinete da Prefeita 2

EXTRATO DE CONTRATO

EXTRATO DE CONTRATO N° 345/2020, PROC. ADM. N° 001/2020, PREGÃO PRESENCIAL N° 005/2020, ATA DE REGISTRO DE PREÇO N° 004/2020-ARP DO MUNICÍPIO DE SANTA LUZIA/MA. CONTRATANTE: Prefeitura Municipal de Santa Luzia/MA, CNPJ: 06.191.001/0001-47. CONTRATADA: J. L. Marques - EPP, CNPJ: 24.630.431/0001-08. OBJETO: Contratação de Empresa Especializada na Prestação de Serviços de Organização de Eventos (Dia do Evangélico e Padroeira da Cidade em 2020). VIGÊNCIA: 18/11/2020 até 31/12/2020. VALOR GLOBAL DO CONTRATO: R\$ 305.700,00 (trezentos e cinco mil e setecentos reais). MODALIDADE: Pregão Presencial. FUNDAMENTAÇÃO LEGAL: Lei n° 10.520/02 subsidiariamente a Lei n° 8.666/93 e no Decreto n° 7.892, de 23/01/2013 (alterado pelo Decreto n° 8.250, de 23/05/2014). RECI/RSCOS: Exercício-2020, Dotação Orçamentária: 02.22.13.392.0035.2191.0000 - Apoio, Incentivo à Produção e à Difusão das Manifestações Culturais, Classificação Econômica: 3.3.90.39.00 - Outros Serviços de Terceiros - Pessoa Jurídica. Pela Contratante assina a Sra. JUCENÁRIA FRAZÃO DA PAIXÃO - Secretária Municipal de Governo, Pela Contratada assina o Sr. JOSÉ IERLÂNDIO MARQUES - Representante Legal - Santa Luzia/MA, 18/11/2020.

ERRATA DE CONTRATO

ERRATA EXTRATO DE CONTRATO DO PROC. ADM. N° 000/2020, DO PREGÃO PRESENCIAL N° 001/2020. A Prefeitura Municipal de Santa Luzia/MA, por meio da Secretaria Municipal de Saúde, torna público aos interessados a Errata do Extrato de Contrato publicado no DIÁRIO OFICIAL DO MUNICÍPIO DE SANTA LUZIA/MA datada do dia 04/12/2020, na página n° 1, ONDE SE LÊ: EXTRATO DE CONTRATO N° 345/2020. LEIA-SE: EXTRATO DE CONTRATO N° 347/2020 e ONDE SE LÊ: VIGÊNCIA: 30/11/2020 a 31/12/2020. LEIA-SE: VIGÊNCIA: 03/12/2020 a 31/12/2020. ALEXANDRE DIAS ANDRADE - Secretário Municipal de Saúde.

TERMO DE RATIFICAÇÃO - DISPENSA DE LICITAÇÃO**TERMO DE RATIFICAÇÃO - DISPENSA DE LICITAÇÃO**

Processo Administrativo n° 086/2020. Considerando que o presente procedimento encontra-se em conformidade com a legislação pertinente (art. 1°, inc. I, da Lei n° 14.065, de 30 de setembro de 2020) e, com arrimo

no parecer jurídico e técnico, RATIFICO a DISPENSA DE LICITAÇÃO, os termos das razões lançadas no Processo Administrativo n° 056/2020, e AUTORIZO a contratação por DISPENSA DE LICITAÇÃO da empresa: E. SILVA SANTOS EIRELI, inscrita no CNPJ N° 13.793.154/0001-20, pelo valor global de R\$ 45.071,00 (Quarenta e cinco mil e setenta e um reais), conforme proposta de preços apresentada. Tendo por objeto a Contratação de empresa especializada objetivando a organização e realização de sorteio de endereços para contemplados no programa Minha Casa Minha Vida com uso de sistema eletrônico e geração de relatório de resultados ao final do procedimento que poderá ser impresso e publicado, conforme condições, quantidades e exigências estabelecidas no Termo de Referência. Em cumprimento ao disposto no artigo 26 da Lei n° 8.666/93, DETERMINO a publicação da presente ratificação no Diário Oficial do Município, para que produza os efeitos legais. SOLICITO, ainda, que sejam adotadas as medidas cabíveis para a contratação da referida empresa. Publique-se e cumpra-se. Santa Luzia (MA), 14 de dezembro de 2020. JUCENÁRIA FRAZÃO DA PAIXÃO - Secretária Municipal de Governo.

AVISO DE ANULAÇÃO - PREGÃO ELETRÔNICO

AVISO DE ANULAÇÃO. PREGÃO ELETRÔNICO N° 005/2020, PROCESSO ADMINISTRATIVO N° 004/2020. O Pregoeiro da Comissão Permanente de Licitação do Município de Santa Luzia/MA, o uso de suas atribuições legais, torna público para conhecimento dos interessados que por razão da necessidade de sanar falhas encontradas no Termo de Referência, bem como por motivos de ordem técnico-jurídico, em estrita observância aos princípios da legalidade, da eficiência e da supremacia do interesse público a ANULAÇÃO do procedimento licitatório referente ao Pregão Eletrônico n° 005/2020, oriundo do Processo Administrativo n° 004/2020, tendo por objeto a Contratação de empresa para a prestação de serviço de locação, instalação e manutenção de usina geradora de Oxigênio - PISA, com no mínimo 93% de pureza e com capacidade de geração de 6m³/hora com tolerância de até ± 5%, de Oxigênio, e sistema independente de geração de Ar Medicinal, com capacidade de geração de 35m³/hora com tolerância de até ± 5%, para atender as necessidades do Hospital Municipal de Santa Luzia/MA, nos termos do Art. 49, da Lei n° 8.666/1993. Informações adicionais poderão ser obtidas junto à Comissão Permanente de Licitação - CPL, situada na Av. Nagib Haickel, s/n°, CEP: 65.390-000, Centro - Santa Luzia/MA. ALEXANDRE DIAS ANDRADE - Secretário Municipal de Saúde - Santa Luzia/MA, 18 de dezembro de 2020.

LEI MUNICIPAL

LEI MUNICIPAL n° 545/2020 - Santa Luzia/MA, 18 de Dezembro de 2020.

Estima a receita e fixa a despesa do Município de Santa Luzia para o exercício financeiro de 2021.

A Prefeita Municipal de Santa Luzia, Estado do Maranhão, usando das atribuições que são conferidas por lei, estabelecidas em cumprimento ao disposto no Art. 165, § 2o, da Constituição Federal e na Lei Orgânica Municipal, "Faz saber que a Câmara aprovou em 07 de Dezembro de 2020 e ela sanciona a seguinte Lei":

Art. 1°. O orçamento do Município de Santa Luzia para o exercício de 2021, estima a Receita e fixa a Despesa em do R\$ 194.293.271,66 (cento e noventa

e quatro milhões, duzentos e noventa e três mil, duzentos e setenta e um reais e sessenta e seis centavos) sendo:

I - Orçamento Fiscal em R\$ 142.135.427,30 (cento e quarenta e dois milhões, cento e trinta e cinco mil, quatrocentos e vinte e sete reais e trinta centavos).

II - Orçamento da Seguridade Social em R\$ 52.157.844,36 (cinquenta e dois milhões, cento e cinquenta e sete mil, oitocentos e quarenta e quatro reais e trinta e seis centavos).

Art. 2º. A Receita será arrecadada na forma da legislação vigente e das especificações constantes dos quadros integrados esta Lei, observando o seguinte desdobramento:

Parágrafo Único: As receitas estimadas para o exercício 2021 estão previstas por fonte de origem de recursos, que se constituem de determinados agrupamentos de naturezas de receitas, atendendo a Instruções Normativas do Tribunal de Contas do Estado do Maranhão e Normativos da Secretaria do Tesouro Nacional e servem para indicar como são financiadas as despesas orçamentárias, não havendo porém, vedação a substituição, inclusão ou alteração de fonte de recursos durante a execução orçamentária, que deverá ser processada através de Decreto do Executivo.

Administração Direta:

Receitas Correntes	
Receita Tributária	R\$ 5.606.996,07
Receita de Contribuições	R\$ 3.972.904,03
Receita Patrimonial	R\$ 618.002,26
Receitas de Serviços	R\$ 93.065,08
Transferências Correntes	R\$ 176.263.858,08
Outras Receitas Correntes	R\$ 0,00
Deduções da Receita Corrente	R\$ -7.645.674,14
Total	R\$ 180.909.147,38

Receitas de Capital	
Alimação de Bens	R\$ 75.326,12
Amortizações	R\$ 147.185,84
Transferência de Capital	R\$ 13.029.618,00
Operações de Crédito	R\$ 50.217,42
Outras Receitas de Capital	R\$ 86.776,90
Sub Total	R\$ 13.384.124,28

RESUMO:

Receitas Correntes	R\$ 180.909.147,38
Receitas de Capital	R\$ 13.384.124,28
Dedução do FUNDEB	R\$ -7.645.674,14
TOTAL GERAL	R\$ 194.293.271,66

Art. 3º. A despesa será realizada segundo a discriminação dos quadros integrantes desta Lei, com os seguintes desdobramentos:

Parágrafo Único: As Despesas fixadas para o exercício 2021 serão financiadas com indicação por fonte específica de recursos, atendendo a Instruções Normativas do Tribunal de Contas do Estado do Maranhão e Normativos da Secretaria do Tesouro Nacional e servem para indicar como são financiadas as despesas orçamentárias, não havendo porém, vedação a substituição, inclusão ou alteração de fonte de recursos durante a execução orçamentária, que deverá ser processada através de Decreto do Executivo.

I. Por Funções de Governo

01 - Legislativa	R\$ 3.480.000,00
04 - Administração	R\$ 16.014.490,65
06 - Segurança	R\$ 7.285.914,00
08 - Assistência Social	R\$ 7.285.914,00
09 - Previdência	R\$ 3.594.621,35
10 - Saúde	R\$ 41.277.309,01
11 - Trabalho	R\$ 153.000,00
12 - Educação	R\$ 99.025.591,41
13 - Cultura	R\$ 1.081.440,36
15 - Urbanismo	R\$ 5.085.150,87
16 - Habitação	R\$ 855.597,63
17 - Saneamento	R\$ 3.356.647,46

18 - Gestão Ambiental	R\$ 942.419,78
20 - Agricultura	R\$ 2.338.488,00
25 - Energia	R\$ 750.135,81
26 - Transporte	R\$ 5.631.834,68
27 - Desporto e Lazer	R\$ 1.331.723,47
28 - Encargos Sociais	R\$ 1.303.638,00
13) Reserva de Contingência	R\$ 595.269,16
TOTAL	R\$ 194.293.271,66

Art. 4º. Fica o Poder Executivo autorizado a:

I - Abrir durante o exercício créditos suplementares até o limite de 70% (setenta por cento) do total da despesa fixada no artigo 1º observando-se o disposto no artigo 43 da Lei federal nº 4.320 de 17 de março de 1964.

II - Abrir créditos suplementares até o limite consignado sob a denominação de Reserva de Contingência em conformidade com o disposto na Lei de Diretrizes Orçamentárias.

III - Fica o Poder Executivo autorizado a remarcar, transferir, transferir as dotações orçamentárias, aprovadas nesta Lei em decorrência de necessidade de compatibilização da previsão de receita e fixação de despesa, inclusive alterar a indicação de fontes de recursos de dotações específicas, mesmo entre órgãos e orçamento distintos.

§ 1º) Não ocorrerá o limite previsto no inciso I, os créditos destinados

I - Suprir insuficiência nas dotações de despesas a conta de recursos vinculados;

II - Suprir insuficiência nas dotações orçamentárias relativas as despesas a conta de receitas oriundas de convênios, termos de compromisso ou obrigações constitucionais e legais.

§ 2º) A abertura de crédito adicional de que trata o inciso I deste artigo, para fins de atendimento do art. 43, § 1º, I da Lei nº 4.320/1964, poderá ser realizada entre dotações orçamentárias com fontes de recursos distintas.

Art. 5º. Fica o Poder Executivo autorizado a realizar operações de créditos por antecipação da receita até o limite de 50% (cinquenta por cento) da receita corrente líquida, observadas as condições estabelecidas no artigo 38, da Lei Complementar nº 101, de 2000.

Art. 6º. O Poder Executivo poderá realizar alterações orçamentárias na natureza das dotações desde que obedecidos os limites estabelecidos nesta lei orçamentária.

Art. 7º. O Poder Executivo poderá firmar convênios com outras esferas de governo e entidades privadas, para o desenvolvimento de programas prioritários nas diferentes áreas de sua competência, bem como, conceder ajuda financeira a entidades assistenciais e outras por meio de subvenções, auxílios e contribuições.

Art. 8º. As dotações atribuídas às diversas unidades orçamentárias poderão ser movimentadas por órgãos centrais de administração geral.

Parágrafo Único. É permitida a redistribuição de parcelas das dotações de pessoal, de uma para outra unidade orçamentária, quando considerada indispensável à movimentação de pessoal dentro das tabelas ou quadros comuns às unidades interessadas, a que se realize em obediência à legislação específica.

Art. 9º. Esta Lei entrará em vigor a partir de 1º de janeiro de 2021.

Município de Santa Luzia - MA, 18 de Dezembro de 2020. Francilene Paixão de Queiroz - Prefeita Municipal

LEI MUNICIPAL Nº 546/2020 de 18 de dezembro de 2020

"FIXA OS SUBSÍDIOS DO PREFEITO, VICE-PREFEITO, VEREADORES E SECRETÁRIOS MUNICIPAIS COM MANDATO ENTRE 2021 A 2024 E DÁ OUTRAS PROVIDÊNCIAS".

A PREFEITA DO MUNICÍPIO DE SANTA LUZIA, Estado do Maranhão, no uso de suas atribuições legais, "Faço saber que a Câmara Municipal de Santa Luzia aprova em 07 de Dezembro de 2020, e eu sanciono a seguinte Lei".

Art. 1º - Com base no artigo 28, da Lei Orgânica do Município de Santa Luzia, Estado do Maranhão, ficam estabelecidos aos agentes políticos de mandato compreendido entre 01/01/2021 a 31/12/2024, os seguintes subsídios:

- a) Prefeito Municipal o valor de R\$ 20.000,00 (vinte mil reais).
- b) Vice- Prefeito o valor de R\$ 14.000,00 (quatorze mil reais).
- c) Vereadores o valor de R\$ 8.700,00 (oito mil e setecentos reais).
- d) Secretários Municipais o valor de R\$ 5.000,00 (cinco mil reais).

Art. 2º - Os valores acima expostos serão aplicados a partir de 01 de janeiro de 2021.

§1º - Fica autorizado a reposição das perdas inflacionárias, devendo ser observado o índice de correção do INPC dos últimos doze meses a sua aplicação.

§2º - Que a Lei Complementar 173/2020, que impõe congelamento salarial de servidores até 2021, seja observada em seu teor até sua vigência, logo após os salários que trata essa Lei poderão ser corrigidos observando a política econômica nacional através de Decreto do Poder Legislativo.

Art. 3º - Esta lei entrará em vigor na data de sua publicação, revogadas as disposições em contrário.

GABINETE DA PREFEITA MUNICIPAL DE SANTA LUZIA,
ESTADO DO MARANHÃO, AOS 18 DIAS DO MÊS DE DEZEMBRO
DO ANO DE 2020. FRANCILENE PAIXÃO DE QUEIROZ -
PREFEITA MUNICIPAL.

Município de Santa Luzia

DIÁRIO OFICIAL

Poder Executivo

Caderno Geral do Poder Executivo

Gabinete da Prefeita

Coordenação do Diário Oficial do Município - DOM
Av. Nagib Haickel, s/nº, Centro, Santa Luzia - MA – 65.390-00
edoust2020@gmail.com

Francilene Paixão de Queiroz
Prefeita

Elioberto Lima Arrais
Coordenador do e-DOM

NORMAS DE PUBLICAÇÃO

As elaborar o seu texto para publicação no Diário Oficial Eletrônico, observe atentamente as instruções abaixo:

- a) Edição dos textos enviados ao Diário por email;
- b) Medida da página – 17cm de largura e 25cm de altura;
- c) Editor de texto padrão: Word for Windows – Versão 6 ou Superior;
- d) Tipo de fonte: Times New Roman;
- e) Tamanho da letra: 8;
- f) Entrelinhas simples;
- g) Excluir linhas em branco;
- h) Tabelas/quadrados sem linhas de grade ou molduras;
- i) Havendo erro na publicação, o usuário poderá manifestar reclamação por escrito até 10 dias após a circulação do Diário Oficial Eletrônico;
- j) Se o erro for proveniente de falha do setor de publicação, a matéria será republicada sem ônus para o cliente. Em caso de erro proveniente do email enviada, o ônus da retificação ficará a cargo do cliente;
- k) As matérias que não atenderem as exigências acima serão devolvidas.

Informações: (98) 98134-8059

PREFEITURA MUNICIPAL DE SANTA LUZIA

Av. NADIR HAKMEL SR - CNPJ 08121001/0001-47

Orçamento Programático - Exercício de 2021

DEMONSTRATIVO DA RECEITA E DESPESA SEGUNDO AS CATEGORIAS ECONOMICAS

(R\$), (1º, A1.2)

Area: 01

Page: 2

Lei 545, Data: 18/12/2020

PREFEITURA MUNICIPAL DE SANTA LUZIA

AV. NAGIB HAICKEL S/N - CNPJ.06191001/0001-47

Anexo 02

Page 1

Orçamento Programa - Exercício de 2021

RECEITAS SEGUNDO AS CATEGORIAS ECONOMICAS

Lei: 545, Data: 18/12/2020

Código	Especificação	F.R.	Desdobramento	SubCategoria Fonte	Categoria Econômica
1000 00 0 0	RECEITAS CORRENTES	0 000 000			188.554.821,52
1100 00 0 0	IMPOSTOS, TAXAS E CONTRIBUIÇÕES DE MELHORA	0 000 000		5.806.996,07	
1110 00 0 0	IMPOSTOS	0 000 000		5.267.494,61	
1113 00 0 0	IMPOSTOS SOBRE A RENDA E PROVENTOS DE QUALQUER NATUREZA	0 000 000	2.422.676,99		
1113 03 0 0	IMPOSTO SOBRE A RENDA - RETIDO NA FONTE	0 000 000	2.422.676,99		
1113 03 1 0	IMPOSTO SOBRE A RENDA - RETIDO NA FONTE - TRABALHO	0 000 000	2.422.676,99		
1113 03 1 1	IRRF - TRABALHO - PRINCIPAL	0 1 00	1.452.505,12		
1113 03 1 1	IRRF - TRABALHO - PRINCIPAL	0 1 01	606.357,42		
1113 03 1 1	IRRF - TRABALHO - PRINCIPAL	0 1 02	363.814,45		
1118 00 0 0	IMPOSTOS ESPECIFICOS DE ESTADOS DF E MUNICIPIOS	0 000 000	2.644.517,62		
1118 01 0 0	IMPOSTOS SOBRE O PATRIMONIO PARA ESTADOS/DF/MUNICIPIOS	0 000 000	658.366,38		
1118 01 1 0	IMPOSTO SOBRE A PROPRIEDADE PREDIAL E TERRITORIAL URBANA	0 000 000	116.190,26		
1118 01 1 1	IPTU - PRINCIPAL	0 1 00	69.714,16		
1118 01 1 1	IPTU - PRINCIPAL	0 1 01	29.047,57		
1118 01 1 1	IPTU - PRINCIPAL	0 1 02	17.428,55		
1118 01 4 0	IMP. TRANSMISSÃO "INTER VIVOS" DE BENS MÓVEIS E DIREITOS	0 000 000	742.209,10		
1118 01 4 1	ITBI - PRINCIPAL	0 1 00	445.325,45		
1118 01 4 1	ITBI - PRINCIPAL	0 1 01	185.552,28		
1118 01 4 1	ITBI - PRINCIPAL	0 1 02	111.331,37		
1118 02 0 0	IMPOSTOS PRODUÇÃO, CIRCULAÇÃO MERCADORIAS E SERVIÇOS	0 000 000	1.966.418,44		
1118 02 3 0	IMPOSTO SOBRE SERVIÇOS DE QUALQUER NATUREZA	0 000 000	1.966.418,44		
1118 02 3 1	ISS - PRINCIPAL	0 1 00	1.191.851,06		
1118 02 3 1	ISS - PRINCIPAL	0 1 01	496.604,61		
1118 02 3 1	ISS - PRINCIPAL	0 1 02	297.962,77		
1120 00 0 0	TAXAS	0 000 000		339.501,26	
1128 00 0 0	TAXAS - ESPECIFICAS DE ESTADOS, DF E MUNICIPIOS	0 000 000	339.501,26		
1128 02 0 0	TAXAS PELA PRESTAÇÃO DE SERVIÇOS	0 000 000	339.501,26		
1128 02 9 0	TAXAS PELA PRESTAÇÃO DE SERVIÇOS - OUTRAS	0 000 000	339.501,26		
1128 02 9 1	TAXAS PELA PRESTAÇÃO DE SERVIÇOS - OUTRAS - PRINCIPAL	0 1 00	217.603,65		
1128 02 9 2	TAXAS PELA PRESTAÇÃO DE SERVIÇOS - OUTRAS - MULTAS/LUCRO MORA	0 1 00	121.897,61		
1200 00 0 0	CONTRIBUIÇÕES	0 000 000		6.867.705,42	
1210 00 0 0	CONTRIBUIÇÕES SOCIAIS	0 000 000		6.154.115,39	
1218 00 0 0	CONTRIBUIÇÕES SOCIAIS ESPECIFICAS DE ESTADOS/DF E MUNICIPIOS	0 000 000	6.154.115,39		
1218 01 0 0	CONTRIB. SERVIDOR CIVIL - PLANO SEGURIDADE SOCIAL-CPSSS	0 000 000	6.154.115,39		
1218 01 1 0	CPSSS DO SERVIDOR CIVIL ATIVO	0 000 000	6.154.115,39		
1218 01 1 1	CPSSS DO SERVIDOR CIVIL ATIVO - PRINCIPAL	0 2 00	6.154.115,39		
1240 00 0 0	CONTRIBUIÇÃO PARA O CUSTEIO DO SERVIÇO DE ILUMINAÇÃO PÚBLICA	0 000 000		713.590,03	
1240 00 0 0	CONTRIBUIÇÃO PARA O CUSTEIO DO SERVIÇO DE ILUMINAÇÃO PÚBLICA	0 000 000	713.590,03		
1240 00 1 0	CONTRIBUIÇÃO PARA O CUSTEIO DO SERVIÇO DE ILUMINAÇÃO PÚBLICA	0 000 000	713.590,03		
1240 00 1 1	CONTRIB. CUSTEIO SERVIÇO ILUMINAÇÃO PÚBLICA - PRINCIPAL	0 1 11	713.590,03		
1300 00 0 0	RECEITA PATRIMONIAL	0 000 000		618.002,26	
1310 00 0 0	EXPLORAÇÃO DO PATRIMÔNIO MOBILIÁRIO DO ESTADO	0 000 000		67.912,35	
1310 01 0 0	ALUGUÉIS/ARRENDAMENTOS/FORMAS DE OCUPAÇÃO	0 000 000	27.667,99		
1310 01 1 0	ALUGUÉIS E ARRENDAMENTOS	0 000 000	15.091,63		
1310 01 1 1	ALUGUÉIS E ARRENDAMENTOS - PRINCIPAL	0 1 00	15.091,63		
1310 01 2 0	FOROS, LAJÉMIOS E TARIFFAS DE OCUPAÇÃO	0 000 000	12.576,36		
1310 01 2 1	FOROS, LAJÉMIOS E TARIFFAS DE OCUPAÇÃO - PRINCIPAL	0 1 00	12.576,36		
1310 99 0 0	OUTRAS RECEITAS MOBILIÁRIAS	0 000 000	40.244,36		
1310 99 1 0	OUTRAS RECEITAS MOBILIÁRIAS	0 000 000	40.244,36		
1310 99 1 1	OUTRAS RECEITAS MOBILIÁRIAS - PRINCIPAL	0 1 00	40.244,36		
1320 00 0 0	VALORES MOBILIÁRIOS	0 000 000		534.966,28	
1321 00 0 0	JUROS E CORREÇÕES MONETÁRIAS	0 000 000	519.906,65		
1321 00 1 0	REMUNERAÇÃO DE DEPÓSITOS BANCÁRIOS	0 000 000	470.603,01		
1321 00 1 1	REMUNERAÇÃO DE DEPÓSITOS BANCÁRIOS - PRINCIPAL	0 1 00	301.001,85		

PREFEITURA MUNICIPAL DE SANTA LUZIA
 AV. NAGIB HAICKEL S/N - CNPJ 06191001/0001-47

Anexo 07
 Page 2

Orçamento Programa - Exercício de 2021
 RECEITAS SEGUNDO AS CATEGORIAS ECONOMICAS

Lei: 545, Data: 18/12/2020

Código	Especificação	P.R.	Desdobramento	SubCategoria Fonte	Categoria Econômica
1321.00.1.1	REMUNERAÇÃO DE DEPÓSITOS BANCÁRIOS - PRINCIPAL	0.1.05	29.580,70		
1321.00.1.1	REMUNERAÇÃO DE DEPÓSITOS BANCÁRIOS - PRINCIPAL	0.1.05	59.580,07		
1321.00.1.1	REMUNERAÇÃO DE DEPÓSITOS BANCÁRIOS - PRINCIPAL	0.1.18	60.090,78		
1321.00.1.1	REMUNERAÇÃO DE DEPÓSITOS BANCÁRIOS - PRINCIPAL	0.1.19	19.560,70		
1321.00.1.1	REMUNERAÇÃO DE DEPÓSITOS BANCÁRIOS - PRINCIPAL	0.1.29	1.008,90		
1321.00.4.0	REMUNERAÇÃO-REC. DO REGIME PRÓPRIO DE PREV. SOCIAL- RPPS	0.000.000	20.178,00		
1321.00.4.1	REMUNERAÇÃO RECURSOS DO RPPS - PRINCIPAL	0.2.03	20.178,00		
1321.00.5.0	JUROS DE TÍTULOS DE RENDA	0.000.000	28.925,64		
1321.00.5.1	JUROS DE TÍTULOS DE RENDA - PRINCIPAL	0.1.00	28.925,64		
1329.00.0.0	OUTROS VALORES MOBILIÁRIOS	0.000.000	15.091,63		
1329.00.1.0	OUTROS VALORES MOBILIÁRIOS	0.000.000	15.091,63		
1329.00.1.1	OUTROS VALORES MOBILIÁRIOS - PRINCIPAL	0.1.00	15.091,63		
1390.00.0.0	DEMAIS RECEITAS PATRIMONIAIS	0.000.000		15.091,63	
1390.00.0.0	DEMAIS RECEITAS PATRIMONIAIS	0.000.000	15.091,63		
1390.00.1.0	DEMAIS RECEITAS PATRIMONIAIS	0.000.000	15.091,63		
1390.00.1.1	DEMAIS RECEITAS PATRIMONIAIS - PRINCIPAL	0.1.00	15.091,63		
1600.00.0.0	RECEITA DE SERVIÇOS	0.000.000		93.065,08	
1610.00.0.0	SERVIÇOS ADMINISTRATIVOS E COMERCIAIS GERAIS	0.000.000		79.231,08	
1610.01.0.0	SERVIÇOS ADMINISTRATIVOS E COMERCIAIS GERAIS	0.000.000	79.231,08		
1610.01.1.0	SERVIÇOS ADMINISTRATIVOS E COMERCIAIS GERAIS	0.000.000	79.231,08		
1610.01.1.1	SERVIÇOS ADMINISTRATIVOS E COMERCIAIS GERAIS - PRINCIPAL	0.1.00	79.231,08		
1620.00.0.0	SERVIÇOS E ATIVIDADES REFERENTES À NAVEGAÇÃO E AO TRANSPORTE	0.000.000		13.834,00	
1620.02.0.0	SERVIÇOS DE TRANSPORTE	0.000.000	13.834,00		
1620.02.1.0	SERVIÇOS DE TRANSPORTE	0.000.000	13.834,00		
1620.02.1.1	SERVIÇOS DE TRANSPORTE - PRINCIPAL	0.1.00	13.834,00		
1700.00.0.0	TRANSFERÊNCIAS CORRENTES	0.000.000		175.369.052,69	
1710.00.0.0	TRANSFERÊNCIAS DA UNBIO E DE SUAS ENTIDADES	0.000.000		166.089.092,91	
1710.00.0.0	TRANSF. DA UNBIO - ESPECÍFICAS DE ESTADOS, DF E MUNIC.	0.000.000	166.089.092,91		
1710.01.0.0	PARTICIPAÇÃO NA RECEITA DA UNBIO	0.000.000	35.464.387,87		
1710.01.2.0	COTA-PARTE DO FUNDO DE PARTIC. DOS MUNIC. - COTA MENSAL	0.000.000	35.187.774,37		
1710.01.2.1	COTA-PARTE DO FPM - COTA MENSAL - PRINCIPAL	0.1.00	21.273.359,56		
1710.01.2.1	COTA-PARTE DO FPM - COTA MENSAL - PRINCIPAL	0.1.01	8.684.009,26		
1710.01.2.1	COTA-PARTE DO FPM - COTA MENSAL - PRINCIPAL	0.1.02	5.210.405,55		
1710.01.5.0	COTA-PARTE DO IMP. SOBRE A PROP. TERRIT. RURAL	0.000.000	296.613,50		
1710.01.5.1	COTA-PARTE DO IMP. SOBRE A PROP. TERRIT. RURAL	0.1.00	177.958,10		
1710.01.5.1	IMPOSTO-PROPRIED. TERRIT. RURAL-PRINCIPAL	0.1.01	74.153,37		
1710.01.5.1	IMPOSTO-PROPRIED. TERRIT. RURAL-PRINCIPAL	0.1.02	44.492,03		
1710.02.0.0	TRANSF. COMPENS. FINANC. PELA EXPLORAÇÃO DE REC. NATURAIS	0.000.000	438.101,15		
1710.02.2.0	COTA-PARTE DA COMPENS. FINANC. DE REC. MINÉRIAS - CFEM	0.000.000	7.234,64		
1710.02.2.1	COTA-PARTE DA CFEM - PRINCIPAL	0.1.00	7.234,64		
1710.02.6.0	COTA-PARTE DO FUNDO ESPECIAL DO PETRÓLEO - FEP	0.000.000	410.744,33		
1710.02.6.1	COTA-PARTE DO FUNDO ESPECIAL DO PETRÓLEO - FEP - PRINCIPAL	0.1.00	410.744,33		
1710.02.9.0	OUTRAS TRANSF. COMPENS. FINANC. EXPLOR. REC. NATURAIS	0.000.000	20.122,18		
1710.02.9.1	OUTRAS TRANSF. COMPENS. FINANC. RECURS. NATURAIS - PRINCIPAL	0.1.00	20.122,18		
1710.03.0.0	TRANSF. SUS-FUNDO/FUNDO-BLOCO DE MANUT. AÇÕES SEMV. PUBL. SAÚDE	0.000.000	34.307.601,75		
1710.03.1.0	TRANSFERÊNCIA DE RECURSOS DO SUS - ATENÇÃO PRIMÁRIA	0.000.000	13.411.770,18		
1710.03.1.1	TRANSF. RECURSOS DO SUS - ATENÇÃO PRIMÁRIA - PRINCIPAL	0.1.14	13.411.770,18		
1710.03.2.0	TRANSFERÊNCIA DE RECURSOS DO SUS - ATENÇÃO ESPECIALIZADA	0.000.000	18.409.470,00		
1710.03.2.1	TRANSF. RECURSOS DO SUS - ATENÇÃO ESPECIALIZADA - PRINCIPAL	0.1.14	18.409.470,00		
1710.03.3.0	TRANSFERÊNCIA DE RECURSOS DO SUS - VIGILÂNCIA EM SAÚDE	0.000.000	1.961.733,57		
1710.03.3.1	TRANSF. SUS - VIGILÂNCIA EM SAÚDE - PRINCIPAL	0.1.14	1.961.733,57		

PREFEITURA MUNICIPAL DE SANTA LUZIA

AV. NAGIB HAICKEL S/N - CNPJ.08191001/0001-47

Anexo 02

Page 3

Orçamento Programa - Exercício de 2021

RECEITAS SEGUNDO AS CATEGORIAS ECONOMICAS

Lei: 545, Data: 18/12/2020

Código	Especificações	F.R.	Desdobramento	SubCategoria Fonte	Categoria Econômica
1718 03 4 0	TRANSF. DE RECURSOS DO SUS - ASSISTENCIA FARMACEUTICA	0.000.000	454.005,00		
1718 03 4 1	TRANSF. DE RECURSOS SUS - ASSIST. FARMACEUTICA - PRINCIPAL	0.1.14	454.005,00		
1718 03 9 0	TRANSF. DE RECURSOS SUS - OUT. PROG. FINANC. FUNDO A FUNDO	0.000.000	70.823,00		
1718 03 9 1	TRANSF. DO SUS - OUT. PROG. FINANC. FUNDO/FUNDO - PRINCIPAL	0.1.14	70.823,00		
1718 03 9 1	TRANSF. DO SUS - OUT. PROG. FINANC. FUNDO/FUNDO - PRINCIPAL	0.1.14			
1718 05 0 0	TRANSFER. DE RECURSOS DO FUNDO NAC. DESENV. EDUC. FINE	0.000.000	2.273.959,70		
1718 05 1 0	TRANSFERÊNCIAS DO SALÁRIO-EDUCAÇÃO	0.000.000	534.717,00		
1718 05 1 1	TRANSFERÊNCIAS DO SALÁRIO-EDUCAÇÃO - PRINCIPAL	0.1.15	534.717,00		
1718 05 2 0	TRANSF. DIRETAS FINE REF. PROG. DINHEIRO DIRETO NA ESC-FODE	0.000.000	99.881,10		
1718 05 2 1	TRANSF. DIRETAS DO FINE - PROGRAMA FODE - PRINCIPAL	0.1.15	99.881,10		
1718 05 3 0	TRANSF. DIRETAS DO FINE REF. PROG. NAC. ALIM. ESCOLAR-FNAE	0.000.000	938.277,00		
1718 05 3 1	TRANSF. DIRETAS DO FINE - PROGRAMA-FNAE - PRINCIPAL	0.1.15	938.277,00		
1718 05 4 0	TRANSFER. FINE REF. AO PROG. NAC. APOIO TRANSF. ESCOLAR-FNATE	0.000.000	499.304,60		
1718 05 4 1	TRANSF. DIRETAS DO FINE - PROGRAMA-FNATE - PRINCIPAL	0.1.15	499.304,60		
1718 05 9 0	OUTRAS TRANSF. DIRETAS DO FUNDO NAC. DO DESENV. DA EDUC. FINE	0.000.000	201.780,00		
1718 05 9 1	OUTRAS TRANSF. DIRETAS DO FINE - PRINCIPAL	0.1.15	201.780,00		
1718 06 0 0	TRANSFERENCIA FINANCEIRA ICMS - DESONERAÇÃO - L.C. Nº 87/96	0.000.000	45.652,30		
1718 06 1 0	TRANSFERENCIA FINANCEIRA ICMS - DESONERAÇÃO - L.C. Nº 87/96	0.000.000	45.652,30		
1718 06 1 1	TRANSF. FINANC. ICMS-DESON. L.C. Nº 87/96-PRINCIPAL	0.1.00	27.391,32		
1718 06 1 1	TRANSF. FINANC. ICMS-DESON. L.C. Nº 87/96-PRINCIPAL	0.1.01	11.413,05		
1718 06 1 1	TRANSF. FINANC. ICMS-DESON. L.C. Nº 87/96-PRINCIPAL	0.1.02	6.847,93		
1718 09 0 0	TRANSF. RECURSOS COMPLEMENTAÇÃO DA UNÃO AO FUNDES	0.000.000	84.330.517,86		
1718 09 1 0	TRANSF. RECURSOS COMPLEMENTAÇÃO DA UNÃO AO FUNDES	0.000.000	84.330.517,86		
1718 09 1 1	TRANSF. COMPLEMENTAÇÃO DA UNÃO AO FUNDES - PRINCIPAL	0.1.05	17.616.687,70		
1718 09 1 1	TRANSF. COMPLEMENTAÇÃO DA UNÃO AO FUNDES - PRINCIPAL	0.1.05	25.193.465,30		
1718 09 1 1	TRANSF. COMPLEMENTAÇÃO DA UNÃO AO FUNDES - PRINCIPAL	0.1.18	25.216.726,62		
1718 09 1 1	TRANSF. COMPLEMENTAÇÃO DA UNÃO AO FUNDES - PRINCIPAL	0.1.19	16.303.638,24		
1718 10 0 0	TRANSFERÊNCIAS DE CONVÊNIO DA UNÃO E DE SUAS ENTIDADES	0.000.000	105.934,50		
1718 10 1 0	TRANSFERÊNCIAS DE CONVÊNIO DA UNÃO PARA O SUS	0.000.000	45.400,50		
1718 10 1 1	TRANSF. CONVÊNIO DA UNÃO PARA O SUS - PRINCIPAL	0.1.23	45.400,50		
1718 10 3 0	TRANSF. DE CONV. DA UNÃO DEST. A PROG. ASSIST. SOCIAL	0.000.000	60.534,00		
1718 10 3 1	TRANSF. CONV. UNÃO DEST. A PROG. ASSIST. SOCIAL - PRINCIPAL	0.1.25	60.534,00		
1718 12 0 0	TRANSF. DE RECURSOS DO FUNDO NACIONAL DE ASSIST. SOCIAL	0.000.000	5.064.277,10		
1718 12 1 0	TRANSFERÊNCIAS DE RECURSOS DO FNAS	0.000.000	5.064.277,10		
1718 12 1 1	TRANSFERÊNCIAS DE RECURSOS DO FNAS - PRINCIPAL	0.1.29	5.064.277,10		
1718 12 1 1	TRANSFERÊNCIAS DE RECURSOS DO FNAS - PRINCIPAL	0.1.29			
1718 30 0 0	OUTRAS TRANSFERÊNCIAS DA UNÃO	0.000.000	4.058.660,78		
1718 30 1 0	OUTRAS TRANSFERÊNCIAS DA UNÃO	0.000.000	4.058.660,78		
1718 30 1 1	OUTRAS TRANSFERÊNCIAS DA UNÃO - PRINCIPAL	0.1.00	4.058.660,78		
1720 00 0 0	TRANSF. DOS EST. E DO DISTRITO FEDERAL E DE SUAS ENT.	0.000.000		9.279.959,78	
1728 00 0 0	TRANSFERÊNCIAS ESTADOS - ESPECIFICAS DE ESTADOS, DF E MUNIC	0.000.000	9.279.959,78		
1728 01 0 0	PARTICIPAÇÃO NA RECEITA DOS ESTADOS	0.000.000	8.553.551,78		
1728 01 1 0	COTA-PARTE DO ICMS	0.000.000	2.800.381,73		
1728 01 1 1	COTA-PARTE DO ICMS - PRINCIPAL	0.1.00	1.680.229,04		
1728 01 1 1	COTA-PARTE DO ICMS - PRINCIPAL	0.1.01	700.095,43		
1728 01 1 1	COTA-PARTE DO ICMS - PRINCIPAL	0.1.03	420.057,26		
1728 01 2 0	COTA-PARTE DO IPVA	0.000.000	627.147,01		
1728 01 2 1	COTA-PARTE DO IPVA - PRINCIPAL	0.1.00	376.285,21		

PREFEITURA MUNICIPAL DE SANTA LUZIA
 AV. NAGIB HAICKEL S/N - CNPJ 08191001/0001-47

Anexo 00
 Page 4

Orçamento Programa - Exercício de 2021

RECEITAS SEGUNDO AS CATEGORIAS ECONOMICAS

Lei: 545, Data: 18/12/2020

Código	Especificação	F.R.	Desdobramento	SubCategoria Fonte	Categoria Econômica
1728.01.2.1	COTA-PARTE DO IPVA - PRINCIPAL	0.1.01	156.786,75		
1728.01.2.1	COTA-PARTE DO IPVA - PRINCIPAL	0.1.02	94.072,05		
1728.01.3.0	COTA-PARTE DO IPI - MUNICIPIOS	0.000.000	75.326,11		
1728.01.3.1	COTA-PARTE DO IPI - MUNICIPIOS - PRINCIPAL	0.1.00	45.195,67		
1728.01.3.1	COTA-PARTE DO IPI - MUNICIPIOS - PRINCIPAL	0.1.01	18.831,53		
1728.01.3.1	COTA-PARTE DO IPI - MUNICIPIOS - PRINCIPAL	0.1.02	11.298,91		
1728.01.4.0	COTA-PARTE DA CONTRIBUIÇÃO DE CIDE	0.000.000	273.913,17		
1728.01.4.1	COTA-PARTE DA CONTRIBUIÇÃO DA CIDE - PRINCIPAL	0.1.00	273.913,17		
1728.01.9.0	OUTRAS TRANSFERENCIAS DOS ESTADOS	0.000.000	4.776.783,76		
1728.01.9.1	OUTRAS TRANSF. ESTADOS- PRINCIPAL	0.1.00	4.776.783,76		
1728.03.0.0	TRANSF. REC. ESTADO PROG. SAUDE - FUNDO A FUNDO	0.000.000	655.785,00		
1728.03.1.0	TRANSF. REC. ESTADO PROG. SAUDE - FUNDO A FUNDO	0.000.000	655.785,00		
1728.03.1.1	TRANSF. REC. EST. PROG. SAUDE. FUNDO FUNDO - PRINCIPAL	0.1.14	655.785,00		
1728.07.0.0	TRANSFERENCIAS DE ESTADOS DESTINADAS A ASSISTENCIA SOCIAL	0.000.000	30.267,00		
1728.07.1.0	TRANSFERENCIAS DE ESTADOS DESTINADAS A ASSISTENCIA SOCIAL	0.000.000	30.267,00		
1728.07.1.1	TRANSF. ESTADOS DESTINADAS A ASSISTENCIA SOCIAL - PRINCIPAL	0.1.00	30.267,00		
1728.10.0.0	TRANSF. DE CONV. EST / DIST. FED. E DE SUAS ENTIDADES	0.000.000	40.356,00		
1728.10.1.0	TRANSFERENCIAS DE CONVÊNIO COM ESTADOS PARA O SUS	0.000.000	20.178,00		
1728.10.1.1	TRANSF. CONVÊNIO ESTADOS PARA O SUS - PRINCIPAL	0.1.23	20.178,00		
1728.10.9.0	OUTRAS TRANSFERENCIAS DE CONVÊNIO DOS ESTADOS	0.000.000	20.178,00		
1728.10.9.1	OUTRAS TRANSFERENCIAS DE CONVÊNIO DOS ESTADOS - PRINCIPAL	0.1.00	20.178,00		
2000.00.0.0	RECEITAS DE CAPITAL	0.000.000			13.384.124,28
2100.00.0.0	OPERACOES DE CREDITO	0.000.000		50.217,42	
2120.00.0.0	OPERACOES DE CREDITO - MERCADO EXTERNO	0.000.000		50.217,42	
2129.00.0.0	OUTRAS OPERACOES DE CREDITO - MERCADO EXTERNO	0.000.000	50.217,42		
2129.00.1.0	OUTRAS OPERACOES DE CREDITO - MERCADO EXTERNO	0.000.000	50.217,42		
2129.00.1.1	OUTRAS OPERACOES DE CREDITO - MERCADO EXTERNO - PRINCIPAL	0.1.00	50.217,42		
2200.00.0.0	ALENAÇÃO DE BENS	0.000.000		75.326,12	
2210.00.0.0	ALENAÇÃO DE BENS MÓVEIS	0.000.000		25.108,70	
2213.00.0.0	ALENAÇÃO DE BENS MÓVEIS E SEMOVENTES	0.000.000	25.108,70		
2213.00.1.0	ALENAÇÃO DE BENS MÓVEIS E SEMOVENTES	0.000.000	25.108,70		
2213.00.1.1	ALENAÇÃO DE BENS MÓVEIS E SEMOVENTES- PRINCIPAL	0.1.00	25.108,70		
2220.00.0.0	ALENAÇÃO DE BENS IMÓVEIS	0.000.000		50.217,42	
2220.00.0.0	ALENAÇÃO DE BENS IMÓVEIS	0.000.000	50.217,42		
2220.00.1.0	ALENAÇÃO DE BENS IMÓVEIS	0.000.000	50.217,42		
2220.00.1.1	ALENAÇÃO DE BENS IMÓVEIS - PRINCIPAL	0.1.00	50.217,42		
2300.00.0.0	AMORTIZAÇÃO DE EMPRÉSTIMOS	0.000.000		142.185,84	
2300.00.0.0	AMORTIZAÇÃO DE EMPRÉSTIMOS CONTRATUAIS	0.000.000	142.185,84		
2300.00.1.0	AMORTIZAÇÃO DE EMPRÉSTIMOS CONTRATUAIS	0.000.000	142.185,84		
2300.00.1.1	AMORTIZ. EMPRÉSTIMOS CONTRATUAIS-PRINCIPAL	0.1.00	142.185,84		
2400.00.0.0	TRANSFERÊNCIAS DE CAPITAL	0.000.000		13.029.618,00	
2410.00.0.0	TRANSFERÊNCIAS DA UNIÃO E DE SUAS ENTIDADES	0.000.000		8.157.946,55	
2418.00.0.0	TRANSFERÊNCIAS UNIÃO-ESPECÍFICAS DE EST. DE E MUN.	0.000.000	8.157.946,55		
2418.03.0.0	TRANSF. SUS- FUNDO FUNDO BLOCO MANUT. AÇÕES E SERVIÇOS PUBL.	0.000.000	1.529.086,82		
2418.03.1.0	TRANSFERÊNCIA DE RECURSOS DO SUS - ATENÇÃO PRIMÁRIA	0.000.000	605.340,00		
2418.03.1.1	TRANSF. SUS-ATENÇÃO PRIMÁRIA-PRINCIPAL	0.1.14	605.340,00		
2418.03.3.0	TRANSFERÊNCIA DE RECURS. DO SUS - VIGILÂNCIA EM SAÚDE	0.000.000	20.178,00		
2418.03.3.1	TRANSF. SUS- VIGILÂNCIA EM SAÚDE- PRINCIPAL	0.1.14	20.178,00		
2418.03.9.0	TRANSF. REC. SUS-OUTROS PROGRAMAS- FUNDO A FUNDO	0.000.000	903.568,82		
2418.03.9.1	TRANSF. SUS-OUTROS PROGRAMAS- FUNDO A FUNDO- PRINCIPAL	0.1.14	903.568,82		
2418.10.0.0	TRANSFERENCIA DE CONVENIOS DA UNIO E DE SUAS ENTIDADES	0.000.000	2.622.987,27		
2418.10.1.0	TRANSFERENCIAS DE CONVÊNIO DA UNIÃO PARA O SUS	0.000.000	30.267,00		
2418.10.1.1	TRANSF. DE CONVÊNIO DA UNIÃO PARA O SUS- PRINCIPAL	0.1.23	30.267,00		
2418.10.2.0	TRANSF. DE CONVÊNIO DA UNIÃO DESTINA PROG.				

PREFEITURA MUNICIPAL DE SANTA LUZIA
AV. NAGIB HAICKEE S/N - CNPJ.06191001/0001-47

Anexo 02
Page 5

Orçamento Programa - Exercício de 2021
RECEITAS SEGUNDO AS CATEGORIAS ECONOMICAS

Lei: 545, Data: 18/12/2020

Código	Especificação	F.R.	Desdobramento	SubCategoria Fonte	Categoria Econômica
	EDUCAÇÃO	0.000.000	83.809,94		
2418.10.2.1	TRANSF CONV UNÃO DESTIN. PROG ED - PRINCIPAL	0.1.00	83.809,94		
2418.10.5.0	TRANSF DE CONVÊNIOS UNÃO DEST.PROG.SANEAM.BÁSICO	0.000.000	266.304,47		
2418.10.5.1	TRANSF CONV UNÃO PROG SANEAM.BAS. PRINCIPAL	0.1.00	266.304,47		
2418.10.9.0	OUTRAS TRANSFERÊNCIAS DE CONVÊNIOS DA UNÃO	0.000.000	2.242.805,86		
2418.10.9.1	OUTRAS TRANSF CONVÊNIOS UNÃO-PRINCIPAL	0.1.24	2.242.805,86		
2418.90.0.0	OUTRAS TRANSFERÊNCIAS DA UNÃO	0.000.000	4.005.872,46		
2418.90.1.0	OUTRAS TRANSFERÊNCIAS DA UNÃO	0.000.000	4.005.872,46		
2418.90.1.1	OUTRAS TRANSFERÊNCIAS DA UNÃO - PRINCIPAL	0.1.00	4.005.872,46		
2420.90.0.0	TRANSF ESTADOS E DO DISTRITO FEDERAL E DE SUAS ENTIDADES	0.000.000		4.871.671,45	
2420.90.0.0	TRANSF ESTADOS E DO DISTRITO FEDERAL E DE SUAS ENTIDADES	0.000.000	4.871.671,45		
2428.10.0.0	TRANSF CONVÊNIOS DOS ESTADOS E DO DIST.FED.E DE SUAS ENT.	0.000.000	1.602.082,74		
2428.10.1.0	TRANSF CONVÊNIOS DOS EST. E DO DIST.FED.E DE SUAS ENT. SUS	0.000.000	100.890,00		
2428.10.1.1	TRANSF CONV ESTADOS SUS-PRINCIPAL	0.1.25	100.890,00		
2428.10.2.0	TRANSF CONVÊNIOS DOS ESTADOS DESTINADAS A PROG.EDUCAÇÃO	0.000.000	190.217,47		
2428.10.2.1	TRANSF CONV EST.PROG.ED.-PRINCIPAL	0.1.22	190.217,47		
2428.10.5.0	TRANSF. CONV DOS ESTADOS DESTINADAS A PROG.SANEAM.BÁSICO	0.000.000	190.217,47		
2428.10.5.1	TRANSF CONV EST. DEST A PROG.SANEAM.BÁSICO-PRINCIPAL	0.1.00	190.217,47		
2428.10.9.0	OUTRAS TRANSFERÊNCIAS DE CONVÊNIO DOS ESTADOS	0.000.000	1.120.757,80		
2428.10.9.1	OUTRAS TRANSF CONVÊNIO ESTADOS - PRINCIPAL	0.1.24	1.120.757,80		
2428.90.0.0	OUTRAS TRANSFERÊNCIAS DOS ESTADOS	0.000.000	3.269.588,71		
2428.90.1.0	OUTRAS TRANSFERÊNCIAS DOS ESTADOS	0.000.000	3.269.588,71		
2428.90.1.1	OUTRAS TRANSF ESTADOS - PRINCIPAL	0.1.00	3.269.588,71		
2900.00.0.0	DEMAIS RECEITAS DE CAPITAL	0.000.000		86.776,90	
2900.00.0.0	DEMAIS RECEITAS DE CAPITAL	0.000.000		86.776,90	
2900.00.0.0	DEMAIS RECEITAS DE CAPITAL	0.000.000	86.776,90		
2900.00.1.0	DEMAIS RECEITAS DE CAPITAL	0.000.000	86.776,90		
2900.00.1.1	DEMAIS RECEITAS DE CAPITAL - PRINCIPAL	0.1.00	86.776,90		
9000.00.0.0	(R) DEDUÇÕES DA RECEITA	0.000.000			-7.645.674,14
9000.00.0.0	(R) DEDUÇÕES DO FUNDEB	0.000.000		-7.645.674,14	
9010.00.0.0	(R) DEDUÇÕES DO FUNDEB	0.000.000	-7.645.674,14		
9010.00.0.0	(R) DEDUÇÕES DO FUNDEB	0.000.000		-7.645.674,14	
9010.00.0.0	(R) DEDUÇÕES DO FUNDEB	0.1.00	-7.645.674,14		
Total das Receitas (exceto Intra-Orçamentárias)					194.293.271,66

TOTALIZAÇÃO DAS RECEITAS POR CATEGORIA ECONOMICA

RECEITA CORRENTE

180.909.147,36

RECEITA DE CAPITAL

13.384.124,28

Total Geral das Receitas

194.293.271,66

PREFEITURA MUNICIPAL DE SANTA LUZIA
 AV. NAGIB HAICKEL S/N - CNPJ.05191001/0001-47

Orçamento Programa - Exercício de 2021
 Anexo 02
 Page 1
 Lei: 545, Data: 18/12/2020

NATUREZA DA DESPESA - CONSOLIDAÇÃO GERAL

Código	Especificação	Elemento	Modalidade	Grupo	Categoria Econômica
30 00 00	DESPESAS CORRENTES				167.332.121,74
31 00 00	PESSOAL E ENCARGOS SOCIAIS			123.281.985,16	
31 90 00	APLICAÇÕES DIRETAS		120.692.188,70		
31 90 01	APOSENTADORIAS, RESERVA REMUNERADA E REFORMAS	4.601.473,86			
31 90 03	PENSÕES	143.990,36			
31 90 04	CONTRATAÇÃO POR TEMPO DETERMINADO	20.055.273,83			
31 90 05	OUTROS BENEFÍCIOS PREVIDENCIÁRIOS	5.548,95			
31 90 11	VENCIMENTOS E VANTAGENS FIXAS - PESSOAL CIVIL	90.819.133,10			
31 90 13	OBRIGAÇÕES PATRONAIS	5.016.786,63			
31 91 00	APLICAÇÕES DIRETAS- INTRA-ORÇAMENTÁRIAS		2.589.696,46		
31 91 13	OBRIGAÇÕES PATRONAIS	2.589.696,46			
32 00 00	JUROS E ENCARGOS DA DÍVIDA			352.342,97	
32 90 00	APLICAÇÕES DIRETAS			352.342,97	
32 90 21	JUROS SOBRE A DÍVIDA POR CONTRATO	280.776,87			
32 90 22	OUTROS ENCARGOS SOBRE A DÍVIDA POR CONTRATO	71.566,10			
33 00 00	OUTRAS DESPESAS CORRENTES			43.697.893,61	
33 90 00	APLICAÇÕES DIRETAS		43.697.893,61		
33 90 08	OUTROS BENEFÍCIOS ASSISTENCIAIS DO SERVIDOR E DO MILITAR	4.438,16			
33 90 14	DIÁRIAS - CIVIL	290.150,82			
33 90 19	AUXÍLIO FINANCEIRO A ESTUDANTES	1.109,79			
33 90 30	MATERIAL DE CONSUMO	16.852.483,95			
33 90 32	MATERIAL, BEM OU SERVIÇO PARA DISTRIBUIÇÃO GRATUITA	600.430,95			
33 90 33	PASSAGENS E DESPESAS COM LOCOMOÇÃO	79.716,29			
33 90 35	SERVIÇOS DE CONSULTORIA	1.125.877,34			
33 90 36	OUTROS SERVIÇOS DE TERCEIROS - PESSOA FÍSICA	1.742.820,38			
33 90 39	OUTROS SERVIÇOS DE TERCEIROS - PESSOA JURÍDICA	20.775.978,75			
33 90 47	OBRIGAÇÕES TRIBUTÁRIAS E CONTRIBUTIVAS	426.378,94			
33 90 48	OUTROS AUXÍLIOS FINANCEIROS A PESSOA FÍSICA	641.383,29			
33 90 49	AUXÍLIO TRANSPORTE	13.685,37			
33 90 91	SENTENÇAS JUDICIAIS	96.861,10			
33 90 92	DESPESAS DE EXERCÍCIOS ANTERIORES	1.032.550,37			
40 00 00	DESPESAS DE CAPITAL				26.365.880,76
44 00 00	INVESTIMENTOS			25.672.885,36	
44 90 00	APLICAÇÕES DIRETAS		25.672.885,36		
44 90 51	OBRAS E INSTALAÇÕES	18.517.679,69			
44 90 52	EQUIPAMENTOS E MATERIAL PERMANENTE	6.557.385,47			
44 90 61	AQUISIÇÃO DE IMÓVEIS	587.221,27			
46 00 00	AMORTIZAÇÃO DA DÍVIDA			692.995,40	
46 90 00	APLICAÇÕES DIRETAS			692.995,40	
46 90 71	PRINCIPAL DA DÍVIDA CONTRATUAL RESGATADA	692.995,40			
90 00 00	RESERVA DE CONTINGÊNCIA				595.269,16
99 00 00	RESERVA DE CONTINGÊNCIA			595.269,16	
99 99 00	RESERVA DE CONTINGÊNCIA			595.269,16	
99 99 99	RESERVA DE CONTINGÊNCIA	595.269,16			
TOTAL					194.293.271,66

PREFEITURA MUNICIPAL DE SANTA LUZIA
 AV. NAGIB HAICKEL, 516 - CNPJ 061910010001-47

Orçamento Programa - Exercício de 2021

Anexo 02

Page 1

NATUREZA DA DESPESA POR ORGÃO

Lei: 545, Data: 18/12/2020

PODER ORGÃO						
01 - PODER LEGISLATIVO						
01 - CAMARA MUNICIPAL DE SANTA LUZIA						
Código	Especificação	F.R.	Elemento	Modalidade	Grupo	Categoria Econômica
3.0.00.00	DESPESAS CORRENTES	0.000.000				3.406.736,20
3.1.00.00	PESSOAL E ENCARGOS SOCIAIS	0.000.000			2.923.507,77	
3.1.30.00	APLICAÇÕES DIRETAS	0.000.000		2.923.507,77		
3.1.90.03	RENDÍCIAS	0.1.00	3.328,37			
3.1.90.04	CONTRATAÇÃO POR TEMPO DETERMINADO	0.1.00	30.398,00			
3.1.90.11	VENCIMENTOS E VANTAGENS FIXAS - PESSOAL CIVIL	0.1.00	2.415.500,00			
3.1.90.13	DEBÍCIOS PATRONAIS	0.1.00	480.412,40			
3.3.00.00	OUTRAS DESPESAS CORRENTES	0.000.000			483.136,43	
3.3.90.00	APLICAÇÕES DIRETAS	0.000.000		483.136,43		
3.3.90.14	DIÁRIAS - CIVIL	0.1.00	15.425,00			
3.3.90.30	MATERIAL DE CONSUMO	0.1.00	190.489,00			
3.3.90.32	SERVIÇOS DE CONSULTORIA	0.1.00	210.950,10			
3.3.90.36	OUTROS SERVIÇOS DE TERCEIROS - PESSOA FÍSICA	0.1.00	13.440,20			
3.3.90.39	OUTROS SERVIÇOS DE TERCEIROS - PESSOA JURÍDICA	0.1.00	61.028,40			
3.3.90.49	AUXÍLIO TRANSPORTE	0.1.00	10.306,00			
3.3.90.90	DESPESAS DE EXERCÍCIOS ANTERIORES	0.1.00	5.548,95			
4.0.00.00	DESPESAS DE CAPITAL	0.000.000				77.203,80
4.4.00.00	INVESTIMENTOS	0.000.000			77.203,80	
4.4.90.00	APLICAÇÕES DIRETAS	0.000.000		77.203,80		
4.4.90.11	OBRAS E INSTALAÇÕES	0.1.00	49.881,10			
4.4.90.32	EQUIPAMENTOS E MATERIAL PERMANENTE	0.1.00	27.322,70			
TOTAL						3.480.000,00

PREFEITURA MUNICIPAL DE SANTA LUZIA

AV. NAGIB-HAKREL 574 - CNPJ:06191001/0001-47

Orçamento Programa - Exercício de 2021

Anexo 02

Page 2

NATUREZA DA DESPESA POR ORGÃO

Lei: 545, Data: 18/12/2020

PODER ORGÃO 02 - PODER EXECUTIVO 01 - GABINETE DO PREFEITO						
Código	Especificação	R.R.	Elemento	Modalidade	Grupo	Categoria Econômica
3.2.00.00	DESPESAS CORRENTES	0.000.000				1.420.000,00
3.1.00.00	PESSOAL E ENCARGOS SOCIAIS	0.000.000			1.287.237,00	
3.1.90.00	APLICAÇÕES DIRETAS	0.000.000		1.287.241,70		
3.1.90.04	CONTRATAÇÃO POR TEMPO DETERMINADO	0.100	305.132,80			
3.1.90.11	VENCIMENTOS E VANTAGENS FIXAS - PESSOAL CIVIL	0.100	887.713,10			
3.1.90.13	OBRIGAÇÕES PATRONAIS	0.100	22.195,80			
3.1.91.01	APLICAÇÕES DIRETAS - INTRA-ORÇAMENTARIAS	0.000.000		22.195,80		
3.1.91.13	OBRIGAÇÕES PATRONAIS	0.100	22.195,80			
3.2.00.00	OUTRAS DESPESAS CORRENTES	0.000.000			132.762,90	
3.2.90.00	APLICAÇÕES DIRETAS	0.000.000		132.762,90		
3.2.90.14	DÍARIAS - CIVIL	0.100	16.646,85			
3.2.90.30	MATERIAL DE CONSUMO	0.100	16.646,85			
3.2.90.33	PASSAGENS E DESPESAS COM LOCOMOÇÃO	0.100	4.430,18			
3.2.90.36	OUTROS SERVIÇOS DE TERCEIROS - PESSOA FÍSICA	0.100	2.218,58			
3.2.90.38	OUTROS SERVIÇOS DE TERCEIROS - PESSOA JURÍDICA	0.100	88.490,89			
3.2.90.42	DESPESAS DE EXERCÍCIOS ANTERIORES	0.100	3.328,37			
4.0.00.00	DESPESAS DE CAPITAL	0.000.000				58.720,00
4.4.00.00	INVESTIMENTOS	0.000.000			58.720,00	
4.4.90.00	APLICAÇÕES DIRETAS	0.000.000		58.720,00		
4.4.90.52	EQUIPAMENTOS E MATERIAL PERMANENTE	0.100	58.720,00			
TOTAL						1.476.720,00

PREFEITURA MUNICIPAL DE SANTA LUZIA

AV. NAGIB HACKEL, 591 - CNPJ: 06191001/0001-47

Orçamento Programa - Exercício de 2021

Anexo 02

Página 3

NATUREZA DA DESPESA POR ORGÃO

Lei: 545, Data: 18/12/2020

PODER ORGÃO						
02 - PODER EXECUTIVO						
02 - PROCURADORIA GERAL DO MUNICÍPIO						
Código	Descrição	R.R.	Elemento	Modalidade	Grupo	Categoria Econômica
3.0.00.00	DESPESAS CORRENTES	0.000.000				470.000.00
3.1.00.00	PESSOAL E ENCARGOS SOCIAIS	0.000.000			354.040.17	
3.1.90.00	APLICAÇÕES DIRETAS	0.000.000		353.436.39		
3.1.90.04	CONTRATAÇÃO POR TEMPO DETERMINADO	0.100	143.162.91			
3.1.90.11	VERGAMENTOS E VANTAGENS FIXAS - PESSOAL CIVIL	0.100	236.844.10			
3.1.90.13	OBRIGAÇÕES PATRONAIS	0.100	3.326.27			
3.1.91.00	APLICAÇÕES DIRETAS - INTRA-ORÇAMENTÁRIAS	0.000.000		1.108.79		
3.1.91.13	OBRIGAÇÕES PATRONAIS	0.100	1.108.79			
3.3.00.00	OUTRAS DESPESAS CORRENTES	0.000.000			85.453.83	
3.3.90.00	APLICAÇÕES DIRETAS	0.000.000		85.453.83		
3.3.90.14	DIÁRIAS - CIVIL	0.100	1.108.79			
3.3.90.20	MATERIAL DE CONSUMO	0.100	11.087.30			
3.3.90.33	PASSAGENS E DESPESAS COM LOCOMOÇÃO	0.100	1.108.79			
3.3.90.35	SERVIÇOS DE CONSULTORIA	0.100	46.811.18			
3.3.90.38	OUTROS SERVIÇOS DE TERCEIROS - PESSOA FÍSICA	0.100	1.108.79			
3.3.90.39	OUTROS SERVIÇOS DE TERCEIROS - PESSOA JURÍDICA	0.100	22.195.80			
3.3.90.52	DESPESAS DE EXERCÍCIOS ANTERIORES	0.100	2.218.56			
4.0.00.00	DESPESAS DE CAPITAL	0.000.000				40.000.00
4.4.00.00	INVESTIMENTOS	0.000.000			40.000.00	
4.4.90.00	APLICAÇÕES DIRETAS	0.000.000		40.000.00		
4.4.90.12	EQUIPAMENTOS E MATERIAL PERMANENTE	0.100	40.000.00			
TOTAL						510.000.00

PREFEITURA MUNICIPAL DE SANTA LUZIA

AV. NAGIB HAKIKEL 5/N - CNPJ: 06191001/0001-47

Orçamento Programa - Exercício de 2021

Anexo 02

Page 4

NATUREZA DA DESPESA POR ORGÃO

Lei: 545, Data: 18/12/2020

PODER ORGÃO						
02 - PODER EXECUTIVO						
02 - CONTROLADORIA GERAL DO MUNICÍPIO						
Código	Descrição	R.R.	Elemento	Modalidade	Grupo	Categoria Econômica
3.2.00.00	DESPESAS CORRENTES	0.000.000				173.380,00
3.1.00.00	PESSOAL E ENCARGOS SOCIAIS	0.000.000			147.229,87	
3.1.90.00	APLICAÇÕES DIRETAS	0.000.000		146.110,88		
3.1.90.04	CONTRATAÇÃO POR TEMPO DETERMINADO	0.1.00	2.329,37			
3.1.90.11	VENCIMENTOS E VANTAGENS FIXAS - PESSOAL CIVIL	0.1.00	106.781,20			
3.1.90.12	OBRIGAÇÕES PATRONAIS	0.1.00	33.098,31			
3.1.91.00	APLICAÇÕES DIRETAS - INTRA-ORÇAMENTÁRIAS	0.000.000		1.128,79		
3.1.91.12	OBRIGAÇÕES PATRONAIS	0.1.00	1.128,79			
3.2.00.00	OUTRAS DESPESAS CORRENTES	0.000.000			26.159,33	
3.2.90.00	APLICAÇÕES DIRETAS	0.000.000		26.159,33		
3.2.90.14	DIÁRIAS - CIVIL	0.1.00	996,81			
3.2.90.30	MATERIAL DE CONSUMO	0.1.00	5.549,95			
3.2.90.31	PASSAGENS E DESPESAS COM LOCOMOÇÃO	0.1.00	2.467,96			
3.2.90.39	OUTROS SERVIÇOS DE TERCEIROS - PESSOA FÍSICA	0.1.00	1.128,79			
3.2.90.39	OUTROS SERVIÇOS DE TERCEIROS - PESSOA JURÍDICA	0.1.00	14.427,27			
3.2.90.91	DESPESAS DE EXERCÍCIOS ANTERIORES	0.1.00	1.600,55			
4.0.00.00	DESPESAS DE CAPITAL	0.000.000				30.000,00
4.4.00.00	INVESTIMENTOS	0.000.000			30.000,00	
4.4.90.00	APLICAÇÕES DIRETAS	0.000.000		30.000,00		
4.4.90.52	EQUIPAMENTOS E MATERIAL PERMANENTE	0.1.00	30.000,00			
TOTAL						203.380,00

PREFEITURA MUNICIPAL DE SANTA LUZIA

AV. NADIR HAUCKEL, 541 - CNPJ 06191001/0001-47

Orçamento Programa - Exercício de 2021

Anexo 02

Página 5

NATUREZA DA DESPESA POR ORGÃO

Lei: 545, Data: 16/12/2020

PODER ORGÃO		03 - PODER EXECUTIVO					Categoria Econômica
		04 - SEC. MUN. DE ADMINISTRAÇÃO, PLAN. TRÁM. E MOB. URBANA					
Código	Especificação	R.R.	Elemento	Modalidade	Grupo		
3.0.00.00	DESPESAS CORRENTES	0.000.000				6.491.706,65	
3.1.00.00	PESSOAL E ENCARGOS SOCIAIS	0.000.000			2.882.949,54		
3.1.90.00	APLICAÇÕES DIRETAS	0.000.000		2.882.949,54			
3.1.90.03	PENSOES	0.1.00	117.810,30				
3.1.90.04	CONTRATAÇÃO POR TEMPO DETERMINADO	0.1.00	542.219,42				
3.1.90.11	VENCIMENTOS E VANTAGENS FIXAS - PESSOAL CIVIL	0.1.00	2.132.959,96				
3.1.90.12	OBRIGAÇÕES PATRONAIS	0.1.00	45.279,43				
3.1.91.00	APLICAÇÕES DIRETAS - INTRA-ORÇAMENTARIAS	0.000.000		45.279,43			
3.1.91.12	OBRIGAÇÕES PATRONAIS	0.1.00	45.279,43				
3.2.00.00	JUROS E ENCARGOS DA DÍVIDA	0.000.000			116.512,60		
3.2.90.00	APLICAÇÕES DIRETAS	0.000.000		116.512,60			
3.2.90.21	JUROS SOBRE A DÍVIDA POR CONTRATO	0.1.00	110.979,00				
3.2.90.22	OUTROS ENCARGOS SOBRE A DÍVIDA POR CONTRATO	0.1.00	5.533,60				
3.3.00.00	OUTRAS DESPESAS CORRENTES	0.000.000			3.481.704,51		
3.3.90.00	APLICAÇÕES DIRETAS	0.000.000		3.481.704,51			
3.3.90.14	DIARIAS - CIVIL	0.1.00	34.292,11				
3.3.90.30	MATERIAL DE CONSUMO	0.1.00	1.254.481,73				
3.3.90.33	PASSAGENS E DESPESAS COM LOCOMOÇÃO	0.1.00	1.521,73				
3.3.90.35	SERVIÇOS DE CONSULTORIA	0.1.00	754.657,29				
3.3.90.36	OUTROS SERVIÇOS DE TERCEIROS - PESSOA FÍSICA	0.1.00	4.994,00				
3.3.90.39	OUTROS SERVIÇOS DE TERCEIROS - PESSOA JURÍDICA	0.1.00	943.167,81				
3.3.90.41	OBRIGAÇÕES TRIBUTARIAS E CONTRIBUTIVAS	0.1.00	309.524,40				
3.3.90.91	SENTENÇAS JUDICIAIS	0.1.00	86.783,20				
3.3.90.92	DESPESAS DE EXERCÍCIOS ANTERIORES	0.1.00	60.281,89				
4.0.00.00	DESPESAS DE CAPITAL	0.000.000				336.492,70	
4.4.00.00	INVESTIMENTOS	0.000.000			336.492,70		
4.4.90.00	APLICAÇÕES DIRETAS	0.000.000		336.492,70			
4.4.90.51	OBRAS E INSTALAÇÕES	0.1.00	25.000,00				
4.4.90.52	EQUIPAMENTOS E MATERIAL PERMANENTE	0.1.00	311.492,70				
TOTAL						6.828.258,35	

PREFEITURA MUNICIPAL DE SANTA LUZIA

AV. NAGIB HUCKEL, 51V - CNPJ: 06191001/0001-47

Orçamento Programa - Exercício de 2021

Anexo 02

Página 6

NATUREZA DA DESPESA POR ORGÃO

Lei: 545, Data: 18/12/2020

PODER ORGÃO	02 - PODER EXECUTIVO 05 - SEC. MUN. DE GOVERNO E GESTÃO					
Código	Descrição	R.R.	Elemento	Modalidade	Grupo	Categoria Econômica
3.0.90.00	DESPESAS CORRENTES	0.000.000				81.410.00
3.1.90.00	PESSOAL E ENCARGOS SOCIAIS	0.000.000			68.228.30	
3.1.90.03	APLICAÇÕES DIRETAS	0.000.000		87.500.58		
3.1.90.04	CONTRATAÇÃO POR TEMPO DETERMINADO	0.1.00	3.528.37			
3.1.90.11	VENCIMENTOS E VANTAGENS FIXAS - PESSOAL CIVIL	0.1.00	83.334.25			
3.1.90.12	OBRIGAÇÕES PATRONAIS	0.1.00	832.34			
3.1.91.00	APLICAÇÕES DIRETAS - INTRA-ORÇAMENTÁRIAS	0.000.000		832.34		
3.1.91.13	OBRIGAÇÕES PATRONAIS	0.1.00	832.34			
3.3.90.00	OUTRAS DESPESAS CORRENTES	0.000.000			0.181.70	
3.3.90.02	APLICAÇÕES DIRETAS	0.000.000		0.181.70		
3.3.90.14	DIÁRIAS - CIVIL	0.1.00	554,89			
3.3.90.30	MATERIAL DE CONSUMO	0.1.00	1.884,88			
3.3.90.38	OUTROS SERVIÇOS DE TERCEIROS - PESSOA FÍSICA	0.1.00	1.108,79			
3.3.90.39	OUTROS SERVIÇOS DE TERCEIROS - PESSOA JURÍDICA	0.1.00	742,05			
3.3.90.92	DESPESAS DE EXERCÍCIOS ANTERIORES	0.1.00	1.108,79			
4.0.00.00	DESPESAS DE CAPITAL	0.000.000				30.000.00
4.4.00.00	INVESTIMENTOS	0.000.000			30.000.00	
4.4.90.00	APLICAÇÕES DIRETAS	0.000.000		30.000.00		
4.4.90.52	EQUIPAMENTOS E MATERIAL PERMANENTE	0.1.00	30.000,00			
TOTAL						123.410.00

PREFEITURA MUNICIPAL DE SANTA LUZIA

AV. NAGIB HAICKEL, 5/N - CNPJ: 08191001/0001-47

Orçamento Programa - Exercício de 2021

Anexo 02

Page 7

NATUREZA DA DESPESA POR ORGÃO

Lei: 545, Data: 18/12/2020

PODER: ORGÃO						
02 - PODER EXECUTIVO 05 - SEC. MUN. DE FAZENDA E FINANÇAS						
Código	Especificação	F.R.	Elemento	Módalidade	Grupo	Categoria Econômica
3.0.00.00	DESPESAS CORRENTES	0.000.000				536.962.60
3.1.00.00	PESSOAL E ENCARGOS SOCIAIS	0.000.000			185.117.18	
3.1.90.00	APLICAÇÕES DIRETAS	0.000.000		143.948.23		
3.1.90.04	CONTRATAÇÃO POR TEMPO DETERMINADO	0.1.00	11.194.07			
3.1.90.11	VENCIMENTOS E VANTAGENS FIXAS - PESSOAL CIVIL	0.1.00	126.825.21			
3.1.90.12	OBRIGAÇÕES PATRONAIS	0.1.00	5.548.95			
3.1.91.00	APLICAÇÕES DIRETAS - INTRA-ORÇAMENTÁRIAS	0.000.000		5.548.95		
3.1.91.12	OBRIGAÇÕES PATRONAIS	0.1.00	5.548.95			
3.2.00.00	JUROS E ENCARGOS DA DÍVIDA	0.000.000			229.830.37	
3.2.90.00	APLICAÇÕES DIRETAS	0.000.000		229.830.37		
3.2.90.21	JUROS SOBRE A DÍVIDA POR CONTRATO	0.1.00	169.787.87			
3.2.90.22	OUTROS ENCARGOS SOBRE A DÍVIDA POR CONTRATO	0.1.00	59.032.50			
3.3.00.00	OUTRAS DESPESAS CORRENTES	0.000.000			145.940.25	
3.3.90.00	APLICAÇÕES DIRETAS	0.000.000		145.940.25		
3.3.90.14	DIÁRIAS - CIVIL	0.1.00	665.87			
3.3.90.30	MATERIAL DE CONSUMO	0.1.00	11.067.30			
3.3.90.35	SERVIÇOS DE CONSULTORIA	0.1.00	1.660.07			
3.3.90.36	OUTROS SERVIÇOS DE TERCEIROS - PESSOA FÍSICA	0.1.00	7.133.79			
3.3.90.38	OUTROS SERVIÇOS DE TERCEIROS - PESSOA JURÍDICA	0.1.00	34.800.24			
3.3.90.39	DESPESAS DE EXERCÍCIOS ANTERIORES	0.1.00	48.811.18			
4.0.00.00	DESPESAS DE CAPITAL	0.000.000				892.995.40
4.0.00.00	AMORTIZAÇÃO DA DÍVIDA	0.000.000			892.995.40	
4.0.00.00	APLICAÇÕES DIRETAS	0.000.000		892.995.40		
4.0.30.71	PRINCIPAL DA DÍVIDA CONTRATUAL RESGATADA	0.1.00	892.995.40			
TOTAL						1.229.888.00

PREFEITURA MUNICIPAL DE SANTA LUZIA

AV. NACIB HAICKEL S/N - CNPJ 061910010001-47

Orçamento Programa - Exercício de 2021

Anexo 02

Page 8

NATUREZA DA DESPESA POR ORGÃO

Lei: 545, Data: 16/12/2020

PODER ORGÃO							
00 - PODER EXECUTIVO 07 - SEC. MUN. DE SAÚDE							
Código	Especificação	R.R.	Elemento	Modalidade	Grupo	Categoria Econômica	
3.0.00.00	DESPESAS CORRENTES	0.000.000				3.111.817,33	
3.1.00.00	PESSOAL E ENCARGOS SOCIAIS	0.000.000			2.238.861,30		
3.1.90.00	APLICAÇÕES DIRETAS	0.000.000		2.238.861,41			
3.1.90.01	APOSENTADORIAS, RESERVA REMUNERADA E REFORMAS	0.1.02	17.756,64				
3.1.90.02	PENSOES	0.1.02	1.108,79				
3.1.90.04	CONTRATAÇÃO POR TEMPO DETERMINADO	0.1.02	304.410,00				
3.1.90.11	VENCIMENTOS E VANTAGENS FIXAS - PESSOAL CIVIL	0.1.02	1.512.350,00				
3.1.90.13	OBRIGAÇÕES PATRONAIS	0.1.02	302.670,00				
3.1.91.00	APLICAÇÕES DIRETAS - INTRA-ORÇAMENTARIAS	0.000.000		554,89			
3.1.91.13	OBRIGAÇÕES PATRONAIS	0.1.02	554,89				
3.3.00.00	OUTRAS DESPESAS CORRENTES	0.000.000			1.432.026,01		
3.3.90.00	APLICAÇÕES DIRETAS	0.000.000		1.432.026,01			
3.3.90.14	DÍARIAS - CIVIL	0.1.02	20.178,00				
3.3.90.30	MATERIAL DE CONSUMO	0.1.02	794.248,94				
3.3.90.36	OUTROS SERVIÇOS DE TERCEIROS - PESSOA FÍSICA	0.1.02	30.445,00				
3.3.90.39	OUTROS SERVIÇOS DE TERCEIROS - PESSOA JURÍDICA	0.1.00	40.000,00				
3.3.90.39	OUTROS SERVIÇOS DE TERCEIROS - PESSOA JURÍDICA	0.1.02	516.654,27				
3.3.90.92	DESPESAS DE EXERCÍCIOS ANTERIORES	0.1.02	0.545,95				
4.0.00.00	DESPESAS DE CAPITAL	0.000.000				188.808,00	
4.4.00.00	INVESTIMENTOS	0.000.000			188.808,00		
4.4.90.00	APLICAÇÕES DIRETAS	0.000.000		188.808,00			
4.4.90.51	OBRAS E INSTALAÇÕES	0.1.00	94.000,00				
4.4.90.51	OBRAS E INSTALAÇÕES	0.1.00	135.816,12				
4.4.90.52	EQUIPAMENTOS E MATERIAL PERMANENTE	0.1.00	48.250,00				
4.4.90.52	EQUIPAMENTOS E MATERIAL PERMANENTE	0.1.02	273.241,97				
4.4.90.61	AQUISIÇÃO DE MÓVEIS	0.1.00	47.400,00				
TOTAL						4.361.725,42	

PREFEITURA MUNICIPAL DE SANTA LUZIA

AV. NAGIB HACKEL, 571 - CNPJ 06191001/0001-47

Orçamento Programa - Exercício de 2021

Anexo 02

Page 9

NATUREZA DA DESPESA POR ORGÃO

Lei: 545, Data: 18/12/2020

PODER ORGÃO 02 - PODER EXECUTIVO 06 - SEC. MUN. DE EDUCAÇÃO						
Código	Especificação	F.R.	Elemento	Modalidade	Grupo	Categoria Econômica
3.0.00.00	DESPESAS CORRENTES	0.000.000				8.218.716,21
3.1.00.00	PESSOAL E ENCARGOS SOCIAIS	0.000.000			2.494.940,71	
3.1.90.00	APLICAÇÕES DIRETAS	0.000.000		2.491.068,01		
3.1.90.01	APOSENTADORIAS, RESERVA REMUNERADA E REFORMAS	0.1.01	158.723,75			
3.1.90.03	PENSOES	0.1.01	16.048,85			
3.1.90.04	CONTRATAÇÃO POR TEMPO DETERMINADO	0.1.01	712.362,94			
3.1.90.11	VENCIMENTOS E VANTAGENS FIXAS - PESSOAL CIVIL	0.1.01	1.220.075,36			
3.1.90.13	OBRIGAÇÕES PATRONAIS	0.1.01	390.280,46			
3.1.91.00	APLICAÇÕES DIRETAS - INTRA-ORÇAMENTÁRIAS	0.000.000		13.872,37		
3.1.91.11	OBRIGAÇÕES PATRONAIS	0.1.01	13.872,37			
3.3.00.00	OUTRAS DESPESAS CORRENTES	0.000.000			6.823.775,48	
3.3.90.00	APLICAÇÕES DIRETAS	0.000.000		6.823.775,48		
3.3.90.14	CAMBIAS - CIVIL	0.1.01	01.026,27			
3.3.90.15	ALUGUJ FINANCIERO A ESTUDANTES	0.1.01	1.128,79			
3.3.90.30	MATERIAL DE CONSUMO	0.1.00	391.602,00			
3.3.90.36	MATERIAL DE CONSUMO	0.1.01	2.205.328,44			
3.3.90.39	MATERIAL DE CONSUMO	0.1.15	28.854,54			
3.3.90.40	MATERIAL DE CONSUMO	0.1.15	215.904,61			
3.3.90.42	MATERIAL DE CONSUMO	0.1.15	233.323,62			
3.3.90.45	MATERIAL DE CONSUMO	0.1.15	958.488,00			
3.3.90.51	PASSAGENS E DESPESAS COM LOCOMOÇÃO	0.1.01	11.758,50			
3.3.90.56	OUTROS SERVIÇOS DE TERCEIROS - PESSOA FISICA	0.1.01	83.505,70			
3.3.90.58	OUTROS SERVIÇOS DE TERCEIROS - PESSOA FISICA	0.1.15	7.788,93			
3.3.90.59	OUTROS SERVIÇOS DE TERCEIROS - PESSOA FISICA	0.1.15	8.878,32			
3.3.90.60	OUTROS SERVIÇOS DE TERCEIROS - PESSOA FISICA	0.1.15	16.646,85			
3.3.90.69	OUTROS SERVIÇOS DE TERCEIROS - PESSOA JURIDICA	0.1.01	1.095.040,14			
3.3.90.94	OUTROS SERVIÇOS DE TERCEIROS - PESSOA JURIDICA	0.1.15	40.708,08			
3.3.90.95	OUTROS SERVIÇOS DE TERCEIROS - PESSOA JURIDICA	0.1.15	158.875,05			
3.3.90.96	OUTROS SERVIÇOS DE TERCEIROS - PESSOA JURIDICA	0.1.15	173.787,22			
3.3.90.97	DESPESAS DE EXERCÍCIOS ANTERIORES	0.1.01	129.296,46			
3.3.90.98	DESPESAS DE EXERCÍCIOS ANTERIORES	0.1.15	5.548,86			
3.3.90.99	DESPESAS DE EXERCÍCIOS ANTERIORES	0.1.15	8.878,32			
3.3.90.99	DESPESAS DE EXERCÍCIOS ANTERIORES	0.1.15	9.950,99			
4.0.00.00	DESPESAS DE CAPITAL	0.000.000				6.240.312,23
4.4.00.00	INVESTIMENTOS	0.000.000			6.240.312,23	
4.4.90.00	APLICAÇÕES DIRETAS	0.000.000		6.240.312,23		
4.4.90.51	OBRAS E INSTALAÇÕES	0.1.01	3.824.612,00			
4.4.90.51	OBRAS E INSTALAÇÕES	0.1.20	88.327,47			
4.4.90.52	EQUIPAMENTOS E MATERIAL PERMANENTE	0.1.20	190.200,33			

PREFEITURA MUNICIPAL DE SANTA LUZIA

AV. NAGIB HAICKEL S/N - CEP: 06191001-47

Orçamento Programa - Exercício de 2021

Anexo 02

Página 10

NATUREZA DA DESPESA POR ORGÃO

Lei: 545, Data: 18/12/2020

PODER ORGÃO						
02 PODER EXECUTIVO						
06 SEC. MUN. DE EDUCAÇÃO						
Código	Especificação	F.R.L.	Elemento	Modalidade	Grupo	Categoria Econômica
4.4.90.52	EQUIPAMENTOS E MATERIAL PERMANENTE	0.1.01	714.472.71			
4.4.90.52	EQUIPAMENTOS E MATERIAL PERMANENTE	0.1.15	100.890.00			
4.4.90.52	EQUIPAMENTOS E MATERIAL PERMANENTE	0.1.15	100.890.22			
4.4.90.52	EQUIPAMENTOS E MATERIAL PERMANENTE	0.1.22	100.890.00			
TOTAL						13.558.026,44

PREFEITURA MUNICIPAL DE SANTA LUZIA

AV. MAGIE HAICKEL 591 - CNPJ: 09191001/0001-47

Orçamento Programa - Exercício de 2021

Anexo 02

Page 11

NATUREZA DA DESPESA POR ORGÃO

Lei: 545, Data: 18/12/2020

PODER ORGÃO 02 - PODER EXECUTIVO 09 - SEC. MUN. DE ASSISTÊNCIA SOCIAL						
Código	Especificação	F.R.	Elemento	Modalidade	Grupo	Categoria Econômica
3.0.00.00	DESPESAS CORRENTES	0.000.000				1.302.300,00
3.1.00.00	PESSOAL E ENCARGOS SOCIAIS	0.000.000			1.177.249,38	
3.1.90.00	APLICAÇÕES DIRETAS	0.000.000		1.349.304,07		
3.1.90.01	PENSOES	0.100	2.174,47			
3.1.90.04	CONTRATAÇÃO POR TEMPO DETERMINADO	0.100	91.587,67			
3.1.90.11	VENCIMENTOS E VANTAGENS FIXAS - PESSOAL CIVIL	0.100	1.226.317,95			
3.1.90.13	DEBITAÇÕES PATRONAIS	0.100	28.504,54			
3.1.91.00	APLICAÇÕES DIRETAS - INTRA-ORÇAMENTARIAS	0.000.000		27.744,75		
3.1.91.11	DEBITAÇÕES PATRONAIS	0.100	27.744,75			
3.2.00.00	OUTRAS DESPESAS CORRENTES	0.000.000			585.250,62	
3.2.00.00	APLICAÇÕES DIRETAS	0.000.000		585.250,62		
3.2.00.14	DIARIAS - CIVIL	0.100	21.391,30			
3.2.00.30	MATERIAL DE CONSUMO	0.100	142.638,48			
3.2.00.32	MATERIAL - SEM OU SERVIÇO PARA DISTRIBUIÇÃO GRATUITA	0.100	5.548,95			
3.2.00.33	PASSAGENS E DESPESAS COM LOCOMOÇÃO	0.100	5.706,83			
3.2.00.36	OUTROS SERVIÇOS DE TERCEIROS - PESSOA FÍSICA	0.100	100.690,88			
3.2.00.39	OUTROS SERVIÇOS DE TERCEIROS - PESSOA JURÍDICA	0.100	296.575,80			
3.2.00.90	DESPESAS DE EXERCÍCIOS ANTERIORES	0.100	14.427,27			
4.0.00.00	DESPESAS DE CAPITAL	0.000.000				147.149,00
4.4.00.00	INVESTIMENTOS	0.000.000			147.149,00	
4.4.00.00	APLICAÇÕES DIRETAS	0.000.000		147.149,00		
4.4.00.51	OBRAS E INSTALAÇÕES	0.100	95.000,00			
4.4.00.52	EQUIPAMENTOS E MATERIAL PERMANENTE	0.100	52.149,00			
TOTAL						2.109.649,00

PREFEITURA MUNICIPAL DE SANTA LUZIA

AV. NAGIB HAICKEL, S/N - CNPJ: 06391001/0001-47

Orçamento Programa - Exercício de 2021

Anexo 02

Page 12

NATUREZA DA DESPESA POR ORGÃO

Lei: 545, Data: 18/12/2020

PODER ORGÃO 02 - PODER EXECUTIVO 10 - SEC. MUN. DE OBRAS, INFRA-ESTRUTURA, URBANISMO E HABITAÇÃO						
Código	Descrição	FTR	Elemento	Modalidade	Grupo	Categoria Econômica
3.0.00.00	DESPESAS CORRENTES	0.000.000				1.439.164,58
3.1.00.00	PESSOAL E ENCARGOS SOCIAIS	0.000.000			2.318.500,39	
3.1.90.00	APLICAÇÕES DIRETAS	0.000.000		2.198.972,67		
3.1.90.01	APOSENTADORIAS, RESERVA REMUNERADA E REFORMAS	0.1.00	14.421,27			
3.1.90.02	PENSOES	0.1.00	2.218,58			
3.1.90.04	CONTRATAÇÃO POR TEMPO DETERMINADO	0.1.00	810.384,30			
3.1.90.11	VENCIMENTOS E VANTAGENS FIXAS - PESSOAL CIVIL	0.1.00	1.142.858,16			
3.1.90.12	OBRIGAÇÕES PATRONAIS	0.1.00	138.433,22			
3.1.91.00	APLICAÇÕES DIRETAS - INTRA-ORÇAMENTARIAS	0.000.000		8.433,22		
3.1.91.13	OBRIGAÇÕES PATRONAIS	0.1.00	8.433,22			
3.3.00.00	OUTRAS DESPESAS CORRENTES	0.000.000			4.820.695,70	
3.3.90.00	APLICAÇÕES DIRETAS	0.000.000		4.820.695,70		
3.3.90.14	DIARIAS - CIVIL	0.1.00	1.331,75			
3.3.90.30	MATERIAL DE CONSUMO	0.1.00	617.231,36			
3.3.90.30	MATERIAL DE CONSUMO	0.1.17	30.000,00			
3.3.90.35	SERVICOS DE CONSULTORIA	0.1.00	1.100,79			
3.3.90.36	OUTROS SERVICOS DE TERCEIROS - PESSOA FISICA	0.1.00	80.222,36			
3.3.90.36	OUTROS SERVICOS DE TERCEIROS - PESSOA FISICA	0.1.17	5.548,95			
3.3.90.38	OUTROS SERVICOS DE TERCEIROS - PESSOA JURIDICA	0.1.00	3.484.853,18			
3.3.90.38	OUTROS SERVICOS DE TERCEIROS - PESSOA JURIDICA	0.1.17	528.728,76			
3.3.90.90	DESPESAS DE EXERCICIOS ANTERIORES	0.1.00	74.133,67			
4.0.00.00	DESPESAS DE CAPITAL	0.000.000				9.872.873,42
4.4.00.00	INVESTIMENTOS	0.000.000			8.872.873,42	
4.4.90.00	APLICAÇÕES DIRETAS	0.000.000		9.872.873,42		
4.4.90.51	OBRAS E INSTALAÇÕES	0.1.00	6.866.024,19			
4.4.90.51	OBRAS E INSTALAÇÕES	0.1.24	2.879.113,86			
4.4.90.52	EQUIPAMENTOS E MATERIAL PERMANENTE	0.1.00	90.240,10			
4.4.90.53	ADQUIÇÃO DE MOVEIS	0.1.00	10.489,10			
TOTAL						17.112.038,01

PREFEITURA MUNICIPAL DE SANTA LUZIA

AV. NADIA HAICHEL, 57N - CNPJ: 06191001/0001-47

Orçamento Programa - Exercício de 2021

Anexo 02

Page 13

NATUREZA DA DESPESA POR ORGÃO

Lei: 545, Data: 18/12/2020

PODER ORGÃO						
03 - PODER EXECUTIVO						
11 - SEC. MUN. DE AGRICULTURA, PRODUÇÃO, PÊSCA E ABASTECIMENTO						
Código	Descrição	R/R	Elemento	Modalidade	Grupo	Categoria Econômica
3.0.00.00	DESPESAS CORRENTES	0.000.000				1.796.800,58
3.1.00.00	PESSOAL E ENCARGOS SOCIAIS	0.000.000			791.694,37	
3.1.90.00	APLICAÇÕES DIRETAS	0.000.000		791.254,37		
3.1.90.04	CONTRATAÇÃO POR TEMPO DETERMINADO	0.1.00	327.930,75			
3.1.90.11	VENCIMENTOS E VANTAGENS FIXAS - PESSOAL CIVIL	0.1.00	454.898,00			
3.1.90.13	OBRIGAÇÕES PATRONAIS	0.1.00	4.426,14			
3.1.91.00	APLICAÇÕES DIRETAS - INTRA-ORÇAMENTARIAS	0.000.000		4.426,14		
3.1.91.11	OBRIGAÇÕES PATRONAIS	0.1.00	4.426,14			
3.3.00.00	OUTRAS DESPESAS CORRENTES	0.000.000			964.900,91	
3.3.90.00	APLICAÇÕES DIRETAS	0.000.000		964.900,91		
3.3.90.14	DIARIAS - CIVIL	0.1.00	2.774,47			
3.3.90.30	MATERIAL DE CONSUMO	0.1.00	306.640,44			
3.3.90.32	MATERIAL, BEM OU SERVIÇO PARA DISTRIBUIÇÃO GRATUITA	0.1.00	60.311,01			
3.3.90.36	OUTROS SERVIÇOS DE TERCEIROS - PESSOA FÍSICA	0.1.00	94.359,29			
3.3.90.39	OUTROS SERVIÇOS DE TERCEIROS - PESSOA JURÍDICA	0.1.00	482.719,81			
3.3.90.41	DESPESAS DE EXERCÍCIOS ANTERIORES	0.1.00	11.087,90			
4.0.00.00	DESPESAS DE CAPITAL	0.000.000				161.637,00
4.4.00.00	INVESTIMENTOS	0.000.000			161.637,00	
4.4.90.00	APLICAÇÕES DIRETAS	0.000.000		161.637,00		
4.4.90.51	OBRAS E INSTALAÇÕES	0.1.00	277.562,43			
4.4.90.52	EQUIPAMENTOS E MATERIAL PERMANENTE	0.1.00	165.111,82			
4.4.90.61	ADQUIÇÃO DE IMÓVEIS	0.1.00	138.912,77			
TOTAL						2.338.488,00

PREFEITURA MUNICIPAL DE SANTA LUZIA

AV. NAGIB HAKHEL, 5/N - CNPJ 051510010001-47

Orçamento Programa - Exercício de 2021

Anexo 02

Page 14

NATUREZA DA DESPESA POR ORGÃO

Lei: 545, Data: 18/12/2020

PODER ORGÃO						
00 - PODER EXECUTIVO						
12 - SEC. MUN. DE MEIO AMBIENTE						
Código	Especificação	R.R.	Elemento	Modalidade	Grupo	Categoria Econômica
3.0.00.00	DESPESAS CORRENTES	0.000.000				3.004.898,29
3.1.00.00	PESSOAL E ENCARGOS SOCIAIS	0.000.000			185.314,81	
3.1.90.00	APLICAÇÕES DIRETAS	0.000.000		179.785,58		
3.1.90.04	CONTRATAÇÃO POR TEMPO DETERMINADO	0.1.00	93.259,03			
3.1.90.11	VENCIMENTOS E VANTAGENS FIXAS - PESSOAL CIVIL	0.1.00	108.889,21			
3.1.90.13	OBRIGAÇÕES PATRONAIS	0.1.00	6.859,79			
3.1.91.00	APLICAÇÕES DIRETAS - INTRA-ORÇAMENTARIAS	0.000.000		0.548,95		
3.1.91.12	OBRIGAÇÕES PATRONAIS	0.1.00	0.548,95			
3.2.00.00	OUTRAS DESPESAS CORRENTES	0.000.000			3.709.583,38	
3.2.90.00	APLICAÇÕES DIRETAS	0.000.000		3.709.583,38		
3.2.90.14	DIÁRIAS - CIVIL	0.1.00	1.981,62			
3.2.90.30	MATERIAL DE CONSUMO	0.1.00	308.640,62			
3.2.90.32	MATERIAL SEM OU SERVIÇO PARA DISTRIBUIÇÃO GRATUITA	0.1.00	81.038,49			
3.2.90.38	OUTROS SERVIÇOS DE TERCEIROS - PESSOA FÍSICA	0.1.00	60.483,55			
3.2.90.39	OUTROS SERVIÇOS DE TERCEIROS - PESSOA JURÍDICA	0.1.00	3.262.754,00			
3.2.90.40	DESPESAS DE EXERCÍCIOS ANTERIORES	0.1.00	14.849,22			
4.0.00.00	DESPESAS DE CAPITAL	0.000.000				963.903,06
4.4.00.00	INVESTIMENTOS	0.000.000			963.903,06	
4.4.90.00	APLICAÇÕES DIRETAS	0.000.000		963.903,06		
4.4.90.01	OBRAS E INSTALAÇÕES	0.1.00	878.734,10			
4.4.90.52	EQUIPAMENTOS E MATERIAL PERMANENTE	0.1.00	85.168,96			
TOTAL						4.858.801,35

PREFEITURA MUNICIPAL DE SANTA LUZIA

AV. NADIR HACHEL, 5/N - CNPJ 06191001/0001-47

Orçamento Programa - Exercício de 2021

Anexo 02

Page 15

NATUREZA DA DESPESA POR ORGÃO

Lei: 545, Data: 16/12/2020

PODER ORGÃO						
02 - PODER EXECUTIVO						
14 - SEC. MUN. DE ESPORTE, LAZER E JUVENTUDE						
Código	Especificação	F.R.	Elemento	Modalidade	Grupo	Categoria Econômica
3.0.00.00	DESPESAS CORRENTES	0.000.000				1.144.723,47
3.1.00.00	PESSOAL E ENCARGOS SOCIAIS	0.000.000			82.529,01	
3.1.90.00	APLICAÇÕES DIRETAS	0.000.000		41.970,52		
3.1.90.04	CONTRATAÇÃO POR TEMPO DETERMINADO	0.1.00	42.575,58			
3.1.90.11	VENCIMENTOS E VANTAGENS FIXAS - PESSOAL CIVIL	0.1.00	38.842,85			
3.1.90.13	OBRIGAÇÕES PATRONAIS	0.1.00	554,89			
3.1.91.00	APLICAÇÕES DIRETAS - INTRA-ORÇAMENTÁRIAS	0.000.000		554,89		
3.1.91.13	OBRIGAÇÕES PATRONAIS	0.1.00	554,89			
3.2.00.00	OUTRAS DESPESAS CORRENTES	0.000.000			1.062.195,46	
3.2.00.00	APLICAÇÕES DIRETAS	0.000.000		1.062.195,46		
3.2.00.14	DIÁRIAS - CIVIL	0.1.00	14.205,31			
3.2.00.30	MATERIAL DE CONSUMO	0.1.00	392.356,33			
3.2.90.32	MATERIAL, BEM OU SERVIÇO PARA DISTRIBUIÇÃO GRATUITA	0.1.00	6.958,74			
3.2.90.51	PASSAGENS E DESPESAS COM LOCOMOÇÃO	0.1.00	22.195,80			
3.2.90.38	OUTROS SERVIÇOS DE TERCEIROS - PESSOA FÍSICA	0.1.00	51.000,34			
3.2.90.39	OUTROS SERVIÇOS DE TERCEIROS - PESSOA JURÍDICA	0.1.00	402.742,40			
3.2.90.91	DESPESAS DE EXERCÍCIOS ANTERIORES	0.1.00	12.884,54			
4.0.00.00	DESPESAS DE CAPITAL	0.000.000				340.000,00
4.4.00.00	INVESTIMENTOS	0.000.000			340.000,00	
4.4.90.00	APLICAÇÕES DIRETAS	0.000.000		340.000,00		
4.4.90.11	OBRAS E INSTALAÇÕES	0.1.00	340.000,00			
TOTAL						1.484.723,47

PREFEITURA MUNICIPAL DE SANTA LUZIA

AV. NAGIB HUQUEL S/N - CNPJ 061910010001-47

Orçamento Programa - Exercício de 2021

Anexo 02

Page 16

NATUREZA DA DESPESA POR ORGÃO

Lei: 545, Data: 18/12/2020

PODER ORGÃO 00 - PODER EXECUTIVO 15 - FUNDO DE MAN. E DES. DA EDUC. BÁS. E VAL. PROF. EDUC-FUNDES						
Código	Descrição	R.R.	Elemento	Modalidade	Grupo	Categoria Econômica
3.0.20.00	DESPESAS CORRENTES	0.000.000				83.854.421,07
3.1.00.00	PESSOAL E ENCARGOS SOCIAIS	0.000.000			77.923.410,00	
3.1.90.00	APLICAÇÕES DIRETAS	0.000.000		77.254.051,07		
3.1.90.04	CONTRATAÇÃO POR TEMPO DETERMINADO	0.1.00	8.913.991,70			
3.1.90.04	CONTRATAÇÃO POR TEMPO DETERMINADO	0.1.10	14.900,74			
3.1.90.04	CONTRATAÇÃO POR TEMPO DETERMINADO	0.1.10	81.435,06			
3.1.90.11	VENCIMENTOS E VANTAGENS FIXAS - PESSOAL CIVIL	0.1.00	5.044.500,00			
3.1.90.11	VENCIMENTOS E VANTAGENS FIXAS - PESSOAL CIVIL	0.1.00	20.240.287,32			
3.1.90.11	VENCIMENTOS E VANTAGENS FIXAS - PESSOAL CIVIL	0.1.10	20.373.447,88			
3.1.90.11	VENCIMENTOS E VANTAGENS FIXAS - PESSOAL CIVIL	0.1.10	11.528.244,07			
3.1.90.13	OBRIGAÇÕES PATRONAIS	0.1.10	1.251.620,28			
3.1.90.13	OBRIGAÇÕES PATRONAIS	0.1.10	821.624,16			
3.1.91.00	APLICAÇÕES DIRETAS - INTRA-ORÇAMENTARIAS	0.000.000		889.361,90		
3.1.91.13	OBRIGAÇÕES PATRONAIS	0.1.00	776.258,50			
3.1.91.13	OBRIGAÇÕES PATRONAIS	0.1.10	40.940,30			
3.1.91.13	OBRIGAÇÕES PATRONAIS	0.1.10	32.160,10			
3.2.00.00	OUTRAS DESPESAS CORRENTES	0.000.000			0.831.027,54	
3.2.90.00	APLICAÇÕES DIRETAS	0.000.000		5.301.007,14		
3.2.90.14	DIÁRIAS - CIVIL	0.1.00	11.087,90			
3.2.90.14	DIÁRIAS - CIVIL	0.1.10	8.770,38			
3.2.90.30	MATERIAL DE CONSUMO	0.1.00	1.058.418,87			
3.2.90.30	MATERIAL DE CONSUMO	0.1.10	1.113.030,89			
3.2.90.32	MATERIAL SEM OU SERVIÇO PARA DISTRIBUIÇÃO GRATUITA	0.1.00	44.391,80			
3.2.90.32	MATERIAL SEM OU SERVIÇO PARA DISTRIBUIÇÃO GRATUITA	0.1.10	68.783,20			
3.2.90.33	PASSAGENS E DESPESAS COM LOCOMOÇÃO	0.1.00	5.548,95			
3.2.90.33	PASSAGENS E DESPESAS COM LOCOMOÇÃO	0.1.10	3.884,26			
3.2.90.33	PASSAGENS E DESPESAS COM LOCOMOÇÃO	0.1.20	5.548,95			
3.2.90.36	OUTROS SERVIÇOS DE TERCEIROS - PESSOA FÍSICA	0.1.00	307.174,01			
3.2.90.36	OUTROS SERVIÇOS DE TERCEIROS - PESSOA FÍSICA	0.1.10	73.843,55			
3.2.90.36	OUTROS SERVIÇOS DE TERCEIROS - PESSOA JURÍDICA	0.1.00	1.595.400,34			
3.2.90.36	OUTROS SERVIÇOS DE TERCEIROS - PESSOA JURÍDICA	0.1.00	18.018,11			
3.2.90.36	OUTROS SERVIÇOS DE TERCEIROS - PESSOA JURÍDICA	0.1.10	1.253.983,02			
3.2.90.36	OUTROS SERVIÇOS DE TERCEIROS - PESSOA JURÍDICA	0.1.10	488.450,26			
3.2.90.36	OUTROS SERVIÇOS DE TERCEIROS - PESSOA JURÍDICA	0.1.10	488.450,26			
4.0.00.00	DESPESAS DE CAPITAL	0.000.000				850.438,00
4.4.00.00	INVESTIMENTOS	0.000.000			850.438,00	
4.4.90.00	APLICAÇÕES DIRETAS	0.000.000		850.438,00		
4.4.90.52	EQUIPAMENTOS E MATERIAL PERMANENTE	0.1.00	254.098,50			
4.4.90.52	EQUIPAMENTOS E MATERIAL PERMANENTE	0.1.10	199.782,20			
4.4.90.91	ADQUIÇÃO DE IMÓVEIS	0.1.00	95.000,00			

PREFEITURA MUNICIPAL DE SANTA LUZIA

AV. NAGIB HUCKEL 591 - CNPJ 061910010001-47

Orçamento Programa - Exercício de 2021

Anexo 02

Página 17

NATUREZA DA DESPESA POR ORÇÃO

Lei: 545, Data: 18/12/2020

PODER ORÇÃO		02 - PODER EXECUTIVO 15 - FUNDO DE MAN. E DESP. DA EDUC. BÁS. E VAL. PROF. EDUC. - FUNDEB				
Código	Especificação	F.R.	Elemento	Modalidade	Grupo	Categoria Econômica
4.4.90.51	ACQUIÇÃO DE IMOVEIS	3.1.05	110.978.00			
TOTAL						84.504.859,07

NATUREZA DA DESPESA POR ORÇÃO

Lei: 545, Data: 18/12/2020

PODER ORÇÃO 00 - PODER EXECUTIVO 16 - FUNDO MUNICIPAL DE SAÚDE						
Código	Especificação	F.R.	Elemento	Modalidade	Grupo	Categoria Econômica
3.0.00.00	DESPESAS CORRENTES	0.000.000				31.000.706.19
3.1.00.00	PESSOAL E ENCARGOS SOCIAIS	0.200.000			26.737.881.70	
3.1.90.00	APLICAÇÕES DIRETAS	0.200.000		19.287.771.32		
3.1.90.04	CONTRATAÇÃO POR TEMPO DETERMINADO	0.1.00	367.102.69			
3.1.90.04	CONTRATAÇÃO POR TEMPO DETERMINADO	0.1.14	7.166.588.84			
3.1.90.11	VENCIMENTOS E VANTAGENS FIXAS - PESSOAL CIVIL	0.1.00	4.990.249.29			
3.1.90.11	VENCIMENTOS E VANTAGENS FIXAS - PESSOAL CIVIL	0.1.14	4.932.588.29			
3.1.90.13	OBRIGAÇÕES PATRONAIS	0.1.00	279.094.20			
3.1.90.13	OBRIGAÇÕES PATRONAIS	0.1.14	1.361.877.01			
3.1.91.00	APLICAÇÕES DIRETAS - INTRA-ORÇAMENTARIAS	0.000.000		1.480.110.38		
3.1.91.13	OBRIGAÇÕES PATRONAIS	0.1.00	58.777.28			
3.1.91.13	OBRIGAÇÕES PATRONAIS	0.1.14	1.421.333.10			
3.3.00.00	OUTRAS DESPESAS CORRENTES	0.000.000			10.340.824.89	
3.3.90.00	APLICAÇÕES DIRETAS	0.000.000		10.340.824.89		
3.3.90.14	JURAS - CIVIL	0.1.14	41.500.70			
3.3.90.30	MATERIAL DE CONSUMO	0.1.00	226.374.32			
3.3.90.30	MATERIAL DE CONSUMO	0.1.00	1.612.080.58			
3.3.90.30	MATERIAL DE CONSUMO	0.1.14	3.518.827.22			
3.3.90.32	MATERIAL SEM OUTRO SERVIÇO PARA DISTRIBUIÇÃO GRATUITA	0.1.14	26.510.32			
3.3.90.38	OUTROS SERVIÇOS DE TERCEIROS - PESSOA FÍSICA	0.1.00	297.244.65			
3.3.90.38	OUTROS SERVIÇOS DE TERCEIROS - PESSOA FÍSICA	0.1.14	441.280.12			
3.3.90.39	OUTROS SERVIÇOS DE TERCEIROS - PESSOA JURÍDICA	0.1.00	208.490.19			
3.3.90.39	OUTROS SERVIÇOS DE TERCEIROS - PESSOA JURÍDICA	0.1.00	342.636.89			
3.3.90.39	OUTROS SERVIÇOS DE TERCEIROS - PESSOA JURÍDICA	0.1.14	898.688.94			
3.3.90.39	OUTROS SERVIÇOS DE TERCEIROS - PESSOA JURÍDICA	0.1.14	2.414.473.44			
3.3.90.40	OUTROS AUXÍLIOS FINANCEIROS A PESSOA FÍSICA	0.1.00	210.000.00			
3.3.90.92	DESPESAS DE EXERCÍCIOS ANTERIORES	0.1.14	80.177.34			
4.0.00.00	DESPESAS DE CAPITAL	0.000.000				3.831.877.40
4.4.00.00	INVESTIMENTOS	0.000.000			3.831.877.40	
4.4.90.00	APLICAÇÕES DIRETAS	0.000.000		3.831.877.40		
4.4.90.11	OBRAS E INSTALAÇÕES	0.1.00	1.607.898.59			
4.4.90.11	OBRAS E INSTALAÇÕES	0.1.14				
4.4.90.11	OBRAS E INSTALAÇÕES	0.1.14	1.120.750.00			
4.4.90.52	EQUIPAMENTOS E MATERIAL PERMANENTE	0.1.00	49.274.85			
4.4.90.52	EQUIPAMENTOS E MATERIAL PERMANENTE	0.1.00	301.370.50			
4.4.90.52	EQUIPAMENTOS E MATERIAL PERMANENTE	0.1.00	1.054.300.00			
4.4.90.52	EQUIPAMENTOS E MATERIAL PERMANENTE	0.1.14				
4.4.90.52	EQUIPAMENTOS E MATERIAL PERMANENTE	0.1.14	1.922.518.96			
4.4.90.52	EQUIPAMENTOS E MATERIAL PERMANENTE	0.1.23	100.000.00			

PREFEITURA MUNICIPAL DE SANTA LUZIA

AV. NADIR HAUCKEL S/N - CNPJ 08121001000147

Orçamento Programa - Exercício de 2021

Anexo 02

Page 19

NATUREZA DA DESPESA POR ORGÃO

Lei: 545, Data: 18/12/2020

PODER ORGÃO	02 - PODER EXECUTIVO 18 - FUNDO MUNICIPAL DE SAÚDE					
Código	Especificação	F.R.	Elemento	Módalidade	Grupo	Categoria Econômica
4.4.90.41	ADQUIÇÃO DE IMÓVEIS	0100	38.740.00			
T O T A L						36 915.583,59

PREFEITURA MUNICIPAL DE SANTA LUZIA

AV. NACIB HAKREL S/N - CNPJ 061910010001-47

Orçamento Programa - Exercício de 2021

Anexo 02

Page 20

NATUREZA DA DESPESA POR ORGÃO

Lei: 545, Data: 18/12/2020

PODER ORGÃO	02 - PODER EXECUTIVO 17 - FUNDO MUNICIPAL DE ASSISTÊNCIA SOCIAL					
Código	Especificação	R\$	Elemento	Modalidade	Grupo	Categoria Econômica
3.0.00.00	DESPESAS CORRENTES	0.000.000				4.289.298.41
3.1.00.00	PESSOAL E ENCARGOS SOCIAIS	0.000.000			1.184.021.03	
3.1.90.00	APLICAÇÕES DIRETAS	0.000.000		1.183.921.04		
3.1.90.04	CONTRATAÇÃO POR TEMPO DETERMINADO	0.128	1.141.318.12			
3.1.90.11	VENCIMENTOS E VANTAGENS FIXAS - PESSOAL CIVIL	0.100	15.548.95			
3.1.90.11	VENCIMENTOS E VANTAGENS FIXAS - PESSOAL CIVIL	0.128	18.442.33			
3.1.90.13	OBRIGAÇÕES PATRONAIS	0.100	1.100.79			
3.1.90.13	OBRIGAÇÕES PATRONAIS	0.128	1.102.85			
3.1.91.00	APLICAÇÕES DIRETAS - INTRA-ORÇAMENTÁRIAS	0.000.000		1.028.79		
3.1.91.11	OBRIGAÇÕES PATRONAIS	0.128	1.028.79			
3.2.00.00	OUTRAS DESPESAS CORRENTES	0.000.000			3.104.404.79	
3.2.90.00	APLICAÇÕES DIRETAS	0.000.000		3.104.404.79		
3.2.90.14	DIÁRIAS - CIVIL	0.128	27.942.47			
3.2.90.30	MATERIAL DE CONSUMO	0.128	50.445.00			
3.2.90.30	MATERIAL DE CONSUMO	0.128	90.534.00			
3.2.90.30	MATERIAL DE CONSUMO	0.128	1.887.947.02			
3.2.90.32	MATERIAL, SEM OU SERVIÇO PARA DISTRIBUIÇÃO GRATUITA	0.128	304.188.99			
3.2.90.31	PASSAGENS E DESPESAS COM LOCOMOÇÃO	0.128	18.537.06			
3.2.90.36	OUTROS SERVIÇOS DE TERCEIROS - PESSOA FÍSICA	0.128	117.671.80			
3.2.90.38	OUTROS SERVIÇOS DE TERCEIROS - PESSOA JURÍDICA	0.100	33.188.79			
3.2.90.38	OUTROS SERVIÇOS DE TERCEIROS - PESSOA JURÍDICA	0.128	829.543.30			
3.2.90.49	OUTROS AUXÍLIOS FINANCEIROS A PESSOA FÍSICA	0.128	428.583.36			
3.2.90.92	DESPESAS DE EXERCÍCIOS ANTERIORES	0.128	40.342.00			
4.0.00.00	DESPESAS DE CAPITAL	0.000.000				881.454.04
4.4.00.00	INVESTIMENTOS	0.000.000			881.454.04	
4.4.90.00	APLICAÇÕES DIRETAS	0.000.000		881.454.04		
4.4.90.11	OBRAS E INSTALAÇÕES	0.100	40.000.00			
4.4.90.11	OBRAS E INSTALAÇÕES	0.128	268.458.00			
4.4.90.30	EQUIPAMENTOS E MATERIAL PERMANENTE	0.128	504.001.59			
4.4.90.61	ADQUIÇÃO DE IMÓVEIS	0.128	60.000.00			
TOTAL						5.170.718.05

PREFEITURA MUNICIPAL DE SANTA LUZIA

AV. NAGIB NAICKEL S/N - CNPJ: 0511001000147

Orçamento Programa - Exercício de 2021

Anexo 02

Page 21

NATUREZA DA DESPESA POR ORGÃO

Lei: 545, Data: 16/12/2020

PODER ORGÃO						
02 - PODER EXECUTIVO						
15 - INST. PREV. SOCIAL DOS SERVIDORES DE SANTA LUZIA-IPRESAL						
Código	Especificação	F.R.	Elemento	Modalidade	Grupo	Categoria Econômica
2.0.00.00	DESPESAS CORRENTES	0.000.000				6.942.582,39
2.1.00.00	PESSOAL E ENCARGOS SOCIAIS	0.000.000			5.583.127,44	
2.1.90.00	APLICAÇÕES DIRETAS	0.000.000		5.492.237,44		
2.1.90.01	APRESENTAÇÃO, RESERVA REMUNERADA E REFORMAS	0.2.01	4.482.582,39			
2.1.90.04	CONTRATAÇÃO POR TEMPO DETERMINADO	0.2.03	278.236,41			
2.1.90.05	OUTROS BENEFÍCIOS PREVIDENCIÁRIOS	0.2.05	5.546,39			
2.1.90.11	VENCIMENTOS E VANTAGENS FIXAS - PESSOAL CIVIL	0.2.01	127.881,88			
2.1.91.00	APLICAÇÕES DIRETAS - INTRA-ORÇAMENTÁRIAS	0.000.000		100.890,00		
2.1.91.11	OBRIGAÇÕES PATRONAIS	0.2.01	100.890,00			
2.2.00.00	OUTRAS DESPESAS CORRENTES	0.000.000			449.464,35	
2.2.90.00	APLICAÇÕES DIRETAS	0.000.000		449.464,35		
2.2.90.08	OUTROS BENEFÍCIOS ASSISTENCIAIS DO SERVIDOR E DO MILITAR	0.2.01	4.438,16			
2.2.90.14	DÍARIAS - CIVIL	0.2.01	8.876,32			
2.2.90.30	MATERIAL DE CONSUMO	0.2.01	89.793,26			
2.2.90.35	SERVIÇOS DE CONSULTORIA	0.2.01	110.979,00			
2.2.90.36	OUTROS SERVIÇOS DE TERCEIROS - PESSOA FÍSICA	0.2.01	3.526,17			
2.2.90.39	OUTROS SERVIÇOS DE TERCEIROS - PESSOA JURÍDICA	0.2.01	176.456,61			
2.2.90.47	OBRIGAÇÕES TRIBUTÁRIAS E CONTRIBUTIVAS	0.2.01	28.654,54			
2.2.90.48	AUXÍLIO TRANSPORTE	0.2.01	3.329,37			
2.2.90.91	SENTENÇAS JUDICIAIS	0.2.01	11.087,90			
2.2.90.92	DESPESAS DE EXERCÍCIOS ANTERIORES	0.2.01	13.317,48			
4.0.00.00	DESPESAS DE CAPITAL	0.000.000				131.701,00
4.4.00.00	INVESTIMENTOS	0.000.000			131.701,00	
4.4.90.00	APLICAÇÕES DIRETAS	0.000.000		131.701,00		
4.4.90.11	OBRA E INSTALAÇÃO	0.2.01	49.400,50			
4.4.90.52	EQUIPAMENTOS E MATERIAL PERMANENTE	0.2.01	86.300,50			
TOTAL						6.174.293,39

PREFEITURA MUNICIPAL DE SANTA LUZIA

AV. RAGIB HAICKEL, 574 - CNPJ: 06191001/0001-47

Orçamento Programa - Exercício de 2021

Anexo 02

Page 22

NATUREZA DA DESPESA POR ORGÃO

Lei: 545, Data: 18/12/2020

PODER ORGÃO						
02 - PODER EXECUTIVO						
21 - FUNDO MUNICIPAL DE MEIO AMBIENTE						
Código	Especificação	F.R.	Elemento	Mutabilidade	Grupo	Categoria Econômica
3.0.00.00	DESPESAS CORRENTES	0.000.000				100.000.00
3.1.00.00	PESSOAL E ENCARGOS SOCIAIS	0.000.000			12.420.84	
3.1.90.00	APLICAÇÕES DIRETAS	0.000.000		12.420.84		
3.1.90.04	CONTRATAÇÃO POR TEMPO DETERMINADO	0.1.00	2.774.47			
3.1.90.11	VENCIMENTOS E VANTAGENS FIXAS - PESSOAL CIVIL	0.1.00	8.323.42			
3.1.90.12	OBRIGAÇÕES PATRONAIS	0.1.00	1.321.71			
3.3.00.00	OUTRAS DESPESAS CORRENTES	0.000.000			87.570.36	
3.3.00.00	APLICAÇÕES DIRETAS	0.000.000		87.570.36		
3.3.00.14	DIARIAS - CIVIL	0.1.00	887.83			
3.3.00.30	MATERIAL DE CONSUMO	0.1.00	50.058.46			
3.3.00.36	OUTROS SERVIÇOS DE TERCEIROS - PESSOA FÍSICA	0.1.00	3.329.37			
3.3.00.38	OUTROS SERVIÇOS DE TERCEIROS - PESSOA JURÍDICA	0.1.00	33.285.70			
4.0.00.00	DESPESAS DE CAPITAL	0.000.000				75.000.00
4.4.00.00	INVESTIMENTOS	0.000.000			75.000.00	
4.4.00.00	APLICAÇÕES DIRETAS	0.000.000		75.000.00		
4.4.00.52	EQUIPAMENTOS E MATERIAL PERMANENTE	0.1.00	75.000.00			
TOTAL						175.000.00

PREFEITURA MUNICIPAL DE SANTA LUZIA

AV. NAGIB HAICKEL S/N - CNPJ: 05791001/0001-47

Orçamento Programa - Exercício de 2021

Anexo 02

Page 23

NATUREZA DA DESPESA POR ORÇÃO

Lei: 545, Data: 18/12/2020

PODER ORÇÃO						
02 - PODER EXECUTIVO						
22 - SECRETARIA DE CULTURA						
Código	Especificação	F.R.	Elemento	Modalidade	Grupo	Categoria Econômica
2.2.90.00	DESPESAS CORRENTES	0.000.000				1.081.440,36
2.2.90.00	PESSOAL E ENCARGOS SOCIAIS	0.000.000			170.760,36	
2.2.90.00	APLICAÇÕES DIRETAS	0.000.000		170.760,36		
2.2.90.04	CONTRATAÇÃO POR TEMPO-DETERMINADO	0.100	31.710,16			
2.2.90.11	VENCIMENTOS E VANTAGENS FIXAS - PESSOAL CIVIL	0.100	90.801,00			
2.2.90.17	OBROGAÇÃO E PATRONAIS	0.100	28.248,20			
2.2.90.00	OUTRAS DESPESAS CORRENTES	0.000.000			910.680,00	
2.2.90.00	APLICAÇÕES DIRETAS	0.000.000		910.680,00		
2.2.90.14	DIARIAS - CIVIL	0.100	10.088,00			
2.2.90.20	MATERIAL DE CONSUMO	0.100	94.587,40			
2.2.90.39	OUTROS SERVIÇOS DE TERCEIROS - PESSOA FÍSICA	0.100	31.074,12			
2.2.90.39	OUTROS SERVIÇOS DE TERCEIROS - PESSOA JURÍDICA	0.100	302.029,48			
TOTAL						1.081.440,36

PREFEITURA MUNICIPAL DE SANTA LUZIA

AV. NAGIB NAICKEL S/N - CNPJ: 05111001/0001-47

Orçamento Programa - Exercício de 2021

Anexo 02

Página 24

NATUREZA DA DESPESA POR ORGÃO

Lei: 545, Data: 18/12/2020

PODER ORGÃO		05 - RESERVA DE CONTINGENCIA 99 - RESERVA DE CONTINGENCIA				
Código	Especificação	F.R.	Elemento	Modalidade	Grupo	Categoria Econômica
9 4 00 00	RESERVA DE CONTINGENCIA	0 000 000				585.288,16
9 5 00 00	RESERVA DE CONTINGENCIA	0 000 000			585.288,16	
9 9 99 00	RESERVA DE CONTINGENCIA	0 000 000		585.288,16		
9 9 99 99	RESERVA DE CONTINGENCIA	0 1 00	585.288,16			
TOTAL						585.288,16
TOTAL GERAL						194.293.271,66

PREFEITURA MUNICIPAL DE SANTA LUZIA

AV. FAGIB HAICKEL S/N - CNPJ 06191001000147

Anexo 02

Page 1

Orçamento Programa - Exercício de 2021

NATUREZA DA DESPESA POR ORGÃO E UNIDADE

Lei: 545, Data: 18/12/2020

Código	Especificação	F R	Elemento	Quantidade	Grupo	Categoria Econômica
01	PODER LEGISLATIVO					
01	CAMARA MUNICIPAL DE SANTA LUZIA					
00	CAMARA MUNICIPAL					
3 0 00 00	DESPESAS CORRENTES	0 000 000				3 400 136,20
3 1 00 00	PESSOAL E ENCARGOS SOCIAIS	2 000 000			2 623 587,77	
3 1 90 09	APLICAÇÕES DIRETAS	0 000 000		2 923 587,77		
3 1 30 07	PENSÕES	0 1 00	5 329,37			
3 1 30 24	CONTRATAÇÃO POR TEMPO DETERMINADO	0 1 00	20 356,00			
3 1 30 11	VENCIMENTOS E VANTAGENS FIXAS - PESSOAL CIVIL	0 1 00	2 419 500,00			
3 1 30 11	OBRIGAÇÕES PATRONAIS	0 1 00	480 412,40			
3 3 00 00	OUTRAS DESPESAS CORRENTES	0 000 000			483 136,43	
3 3 90 00	APLICAÇÕES DIRETAS	0 000 000		483 136,43		
3 3 30 14	DIÁRIAS - CIVIL	0 1 00	15 426,08			
3 3 30 30	MATERIAL DE CONSUMO	0 1 00	195 468,50			
3 3 30 39	SERVIÇOS DE CONSULTORIA	0 1 00	210 860,10			
3 3 30 36	OUTROS SERVIÇOS DE TERCEIROS - PESSOA FÍSICA	0 1 00	13 480,35			
3 3 30 34	OUTROS SERVIÇOS DE TERCEIROS - PESSOA JURÍDICA	0 1 00	61 035,40			
3 3 30 49	AUXÍLIO TRANSPORTE	0 1 00	10 356,00			
3 3 30 32	DESPESAS DE EXERCÍCIOS ANTERIORES	0 1 00	5 548,95			
4 0 00 00	DESPESAS DE CAPITAL	0 000 000				73 263,60
4 4 00 00	INVESTIMENTOS	0 000 000			73 263,60	
4 4 90 00	APLICAÇÕES DIRETAS	0 000 000		73 263,60		
4 4 90 31	OBRAS E INSTALAÇÕES	0 1 00	48 881,50			
4 4 90 32	EQUIPAMENTOS E MATERIAL PERMANENTE	0 1 00	24 382,10			
TOTAL						3 480 000,00

PREFEITURA MUNICIPAL DE SANTA LUZIA

AV. NADIEB HACHEL SM - CNPJ: 06191001/0001-47

Anexo 02

Page 2

Orçamento Programa - Exercício de 2021

NATUREZA DA DESPESA POR ORGÃO E UNIDADE

Lei: 545, Data: 16/12/2020

PODER: 02 - PODER EXECUTIVO						
ORGÃO: 01 - GABINETE DO PREFEITO						
UNIDADE: 00 - GABINETE DO PREFEITO						
Código	Especificação	R\$	Elemento	Modalidade	Grupo	Categoria Econômica
3.0.90.00	DESPESAS CORRENTES	0.000.000				1.430.000,00
3.1.00.00	PESSOAL E ENCARGOS SOCIAIS	0.000.000			1.287.237,50	
3.1.90.00	APLICAÇÕES DIRETAS	0.000.000		1.285.041,70		
3.1.90.04	CONTRATAÇÃO POR TEMPO DETERMINADO	0.1.00	355.132,80			
3.1.90.11	VEICUMENTOS E VANTAGENS FIXAS - PESSOAL CIVIL	0.1.00	667.713,10			
3.1.90.12	OBRIGAÇÕES PATRONAIS	0.1.00	22.195,80			
3.1.91.00	APLICAÇÕES DIRETAS - INTRA-ORÇAMENTÁRIAS	0.000.000		22.195,80		
3.1.91.12	OBRIGAÇÕES PATRONAIS	0.1.00	22.195,80			
3.2.00.00	OUTRAS DESPESAS CORRENTES	0.000.000			132.792,50	
3.2.90.00	APLICAÇÕES DIRETAS	0.000.000		132.792,50		
3.2.90.14	DIÁRIAS - CIVIL	0.1.00	16.646,85			
3.2.90.20	MATERIAL DE CONSUMO	0.1.00	16.646,85			
3.2.90.33	PASSAGENS E DESPESAS COM LOCOMOÇÃO	0.1.00	4.429,16			
3.2.90.38	OUTROS SERVIÇOS DE TERCEIROS - PESSOA FÍSICA	0.1.00	2.219,56			
3.2.90.50	OUTROS SERVIÇOS DE TERCEIROS - PESSOA JURÍDICA	0.1.00	89.489,69			
3.2.90.61	DESPESAS DE EXERCÍCIOS ANTERIORES	0.1.00	3.329,37			
4.0.00.00	DESPESAS DE CAPITAL	0.000.000				56.720,00
4.4.00.00	INVESTIMENTOS	0.000.000			56.720,00	
4.4.90.00	APLICAÇÕES DIRETAS	0.000.000		56.720,00		
4.4.90.52	EQUIPAMENTOS E MATERIAL PERMANENTE	0.1.00	56.720,00			
TOTAL						1.476.720,00

PREFEITURA MUNICIPAL DE SANTA LUZIA

AV. NAZARÉ HAÇQUEL, 594 - - CNPJ 05191001/0001-47

Anexo 02

Page 3

Orçamento Programa - Exercício de 2021

NATUREZA DA DESPESA POR ORGÃO E UNIDADE

Lei: 545, Data: 18/12/2020

Orgão	Unidade	Descrição	F.R.	Elemento	Modalidade	Grupo	Categoria Econômica
02	00	PROCURADORIA GERAL DO MUNICÍPIO					
3.0.00.00		DESPESAS CORRENTES	0.000.000				470.000,00
3.1.00.00		PESSOAL E ENCARGOS SOCIAIS	0.000.000			364.545,17	
3.1.90.00		APLICAÇÕES DIRETAS	0.000.000		363.430,35		
3.1.90.04		CONTRATAÇÃO POR TEMPO DETERMINADO	0.1.00	140.162,51			
3.1.90.11		VENCIMENTOS E VANTAGENS FIXAS - PESSOAL CIVIL	0.1.00	235.944,10			
3.1.90.13		OBRIGAÇÕES PATRONAIS	0.1.00	3.323,37			
3.1.91.00		APLICAÇÕES DIRETAS - INTRA-ORÇAMENTARIAS	0.000.000		1.109,79		
3.1.91.13		OBRIGAÇÕES PATRONAIS	0.1.00	1.109,79			
3.3.00.00		OUTRAS DESPESAS CORRENTES	0.000.000			85.453,83	
3.3.90.00		APLICAÇÕES DIRETAS	0.000.000		85.453,83		
3.3.90.14		DÁRIAS - CIVIL	0.1.00	1.109,79			
3.3.90.30		MATERIAL DE CONSUMO	0.1.00	11.097,90			
3.3.90.32		PASSAGENS E DESPESAS COM LOCOMOÇÃO	0.1.00	1.109,79			
3.3.90.39		SERVÇOS DE CONSULTORIA	0.1.00	46.611,18			
3.3.90.39		OUTROS SERVIÇOS DE TERCEIROS - PESSOA FÍSICA	0.1.00	1.109,79			
3.3.90.39		OUTROS SERVIÇOS DE TERCEIROS - PESSOA JURÍDICA	0.1.00	22.195,60			
3.3.90.42		DESPESAS DE EXERCÍCIOS ANTERIORES	0.1.00	2.219,58			
4.0.00.00		DESPESAS DE CAPITAL	0.000.000				40.000,00
4.4.00.00		INVESTIMENTOS	0.000.000			40.000,00	
4.4.90.00		APLICAÇÕES DIRETAS	0.000.000		40.000,00		
4.4.90.52		EQUIPAMENTOS E MATERIAL PERMANENTE	0.1.00	40.000,00			
TOTAL							510.000,00

PREFEITURA MUNICIPAL DE SANTA LUZIA

AV. NADIE HAICKEL 591 - CNPJ-06191001/0001-47

Anexo 02

Page 4

Orçamento Programa - Exercício de 2021

NATUREZA DA DESPESA POR ORGÃO E UNIDADE

Lei: 545, Data: 18/12/2020

PODER 02 PODER EXECUTIVO						
ORGÃO 03 CONTROLADORIA GERAL DO MUNICIPIO						
UNIDADE 00 CONTROLADORIA GERAL DO MUNICIPIO						
Código	Especificação	F.R.	Elemento	Modalidade	Grupo	Categoria Econômica
3 0 00 00	DESPESAS CORRENTES	0 000 000				113 380 00
3 1 00 00	PESSOAL E ENCARGOS SOCIAIS	0 000 000			147 220,67	
3 1 90 00	APLICAÇÕES DIRETAS	0 000 000		146 110,66		
3 1 90 04	CONTRATAÇÃO POR TEMPO DETERMINADO	0 1 00	3 329,37			
3 1 90 11	VENCIMENTOS E VANTAGENS FIXAS - PESSOAL CIVIL	0 1 00	106 783,20			
3 1 90 12	OBRIGAÇÕES PATRONAIS	0 1 00	30 000,31			
3 1 91 00	APLICAÇÕES DIRETAS - INTRA-ORÇAMENTÁRIAS	0 000 000		1 109,79		
3 1 91 13	OBRIGAÇÕES PATRONAIS	0 1 00	1 109,79			
3 3 00 00	OUTRAS DESPESAS CORRENTES	0 000 000			26 159,33	
3 3 90 00	APLICAÇÕES DIRETAS	0 000 000		26 159,33		
3 3 90 14	DIÁRIAS - CIVIL	0 1 00	900,61			
3 3 90 30	MATERIAL DE CONSUMO	0 1 00	5 548,96			
3 3 90 33	PASSAGENS E DESPESAS COM LOCOMOÇÃO	0 1 00	2 467,96			
3 3 90 36	OUTROS SERVIÇOS DE TERCEIROS - PESSOA FÍSICA	0 1 00	1 109,79			
3 3 90 39	OUTROS SERVIÇOS DE TERCEIROS - PESSOA JURÍDICA	0 1 00	14 427,27			
3 3 90 62	DESPESAS DE EXERCÍCIOS ANTERIORES	0 1 00	1 606,55			
4 0 00 00	DESPESAS DE CAPITAL	0 000 000				30 000 00
4 4 00 00	INVESTIMENTOS	0 000 000			30 000,00	
4 4 90 00	APLICAÇÕES DIRETAS	0 000 000		30 000,00		
4 4 90 52	EQUIPAMENTOS E MATERIAL PERMANENTE	0 1 00	30 000,00			
TOTAL						203 380,00

PREFEITURA MUNICIPAL DE SANTA LUZIA

AV. MAÇÃS HAUCKEL, S/N - CNPJ 06191001000147

Anexo 02

Page 5

Orçamento Programa - Exercício de 2021

NATUREZA DA DESPESA POR ORGÃO E UNIDADE

Lei: 545, Data: 16/12/2020

PODER						
00 - PODER EXECUTIVO						
ORGÃO						
04 - SEC. MUN. DE ADMINISTRAÇÃO, PLAN. TRAN. E MOB. URBANA						
UNIDADE						
00 - SEC. MUN. DE ADMINISTRAÇÃO, PLAN. TRAN. E MOB. URBANA						
Código	Descrição	R.R.	Elemento	Modalidade	Grupo	Categoria Econômica
3.0.90.00	DESPESAS CORRENTES	0.000.000				6.491.185,65
3.1.90.00	PESSOAL E ENCARGOS SOCIAIS	0.000.000			2.883.546,54	
3.1.90.00	APLICAÇÕES DIRETAS	0.000.000		2.888.269,11		
3.1.90.01	PENSÕES	0.1.00	117.910,30			
3.1.90.04	CONTRATAÇÃO POR TEMPO DETERMINADO	0.1.00	542.219,42			
3.1.90.11	VENCIMENTOS E VANTAGENS FIXAS - PESSOAL CIVIL	0.1.00	2.132.859,96			
3.1.90.13	OBRIGAÇÕES PATRONAIS	0.1.00	45.279,43			
3.1.91.00	APLICAÇÕES DIRETAS - INTRA-ORÇAMENTARIAS	0.000.000		45.279,43		
3.1.91.13	OBRIGAÇÕES PATRONAIS	0.1.00	45.279,43			
3.2.90.00	JUROS E ENCARGOS DA DÍVIDA	0.000.000			116.512,60	
3.2.90.00	APLICAÇÕES DIRETAS	0.000.000		116.512,60		
3.2.90.21	JUROS SOBRE A DÍVIDA POR CONTRATO	0.1.00	110.979,00			
3.2.90.22	OUTROS ENCARGOS SOBRE A DÍVIDA POR CONTRATO	0.1.00	5.533,60			
3.3.00.00	OUTRAS DESPESAS CORRENTES	0.000.000			3.491.104,51	
3.3.90.00	APLICAÇÕES DIRETAS	0.000.000		3.491.104,51		
3.3.90.14	DÍARIAS - CIVIL	0.1.00	34.292,51			
3.3.90.30	MATERIAL DE CONSUMO	0.1.00	1.204.481,73			
3.3.90.33	PASSAGENS E DESPESAS COM LOCOMOÇÃO	0.1.00	1.521,73			
3.3.90.39	SERVIÇOS DE CONSULTORIA	0.1.00	154.657,20			
3.3.90.46	OUTROS SERVIÇOS DE TERCEIROS - PESSOA FÍSICA	0.1.00	4.994,05			
3.3.90.48	OUTROS SERVIÇOS DE TERCEIROS - PESSOA JURÍDICA	0.1.00	943.167,81			
3.3.90.47	OBRIGAÇÕES TRIBUTÁRIAS E CONTRIBUTIVAS	0.1.00	309.524,40			
3.3.90.91	SENTENÇAS JUDICIAIS	0.1.00	88.783,20			
3.3.90.90	DESPESAS DE EXERCÍCIOS ANTERIORES	0.1.00	60.281,68			
4.0.00.00	DESPESAS DE CAPITAL	0.000.000				306.492,70
4.4.00.00	INVESTIMENTOS	0.000.000			306.492,70	
4.4.90.00	APLICAÇÕES DIRETAS	0.000.000		306.492,70		
4.4.90.51	OBRAS E INSTALAÇÕES	0.1.00	29.000,00			
4.4.90.52	EQUIPAMENTOS E MATERIAL PERMANENTE	0.1.00	311.492,70			
TOTAL						6.828.258,35

PREFEITURA MUNICIPAL DE SANTA LUZIA

AV. NAGIB HAICKEL S/N - CEP: 06191001-07

Anexo 02

Page 6

Orçamento Programa - Exercício de 2021

NATUREZA DA DESPESA POR ORGÃO E UNIDADE

Lei: 545, Data: 18/12/2020

PODER						
ORGÃO						
UNIDADE						
Código	Especificação	F.R.	Elemento	Modalidade	Grupo	Categoria Econômica
02	PODER EXECUTIVO					
05	SEC. MUN. DE GOVERNO E GESTÃO					
00	SEC. MUN. DE GOVERNO E GESTÃO					
3 0 00 00	DESPESAS CORRENTES	0 000 000				03 410 00
3 1 00 00	PESSOAL E ENCARGOS SOCIAIS	0 000 000			88 228 30	
3 1 90 00	APLICAÇÕES DIRETAS	0 000 000		88 205 95		
3 1 90 04	CONTRATAÇÃO POR TEMPO DETERMINADO	0 1 00	3 329 37			
3 1 90 11	VENCIMENTOS E VANTAGENS FIXAS - PESSOAL CIVIL	0 1 00	83 234 25			
3 1 90 12	OBRIGAÇÕES PATRONAIS	0 1 00	832 34			
3 1 91 00	APLICAÇÕES DIRETAS - INTRA-ORÇAMENTÁRIAS	0 000 000		832 34		
3 1 91 12	OBRIGAÇÕES PATRONAIS	0 1 00	832 34			
3 2 00 00	OUTRAS DESPESAS CORRENTES	0 000 000			5 181 70	
3 2 90 00	APLICAÇÕES DIRETAS	0 000 000		5 181 70		
3 2 90 14	DÍARIAS - CIVIL	0 1 00	554 89			
3 2 90 30	MATERIAL DE CONSUMO	0 1 00	1 664 66			
3 2 90 38	OUTROS SERVIÇOS DE TERCEIROS - PESSOA FÍSICA	0 1 00	1 109 79			
3 2 90 39	OUTROS SERVIÇOS DE TERCEIROS - PESSOA JURÍDICA	0 1 00	742 55			
3 2 90 90	DESPESAS DE EXERCÍCIOS ANTERIORES	0 1 00	1 109 79			
4 0 00 00	DESPESAS DE CAPITAL	0 000 000				30 000 00
4 4 00 00	INVESTIMENTOS	0 000 000			30 000 00	
4 4 90 00	APLICAÇÕES DIRETAS	0 000 000		30 000 00		
4 4 90 52	EQUIPAMENTOS E MATERIAL PERMANENTE	0 1 00	30 000 00			
TOTAL						123 410 00

PREFEITURA MUNICIPAL DE SANTA LUZIA

AV. NAGIB HADJEL, 591 - CNPJ 06191031/0001-47

Anexo 02

Página 7

Orçamento Programa - Exercício de 2021

NATUREZA DA DESPESA POR ORGÃO E UNIDADE

Lei: 545, Data: 18/12/2020

Código	Descrição	F.R.	Elemento	Modalidade	Grupo	Classificação Econômica
02	PODER EXECUTIVO					
06	SEC. MUN. DE FAZENDA E FINANÇAS					
09	SEC. MUN. DE FAZENDA E FINANÇAS					
3.0.00.00	DESPESAS CORRENTES	0.000.000				336.892.60
3.1.00.00	PESSOAL E ENCARGOS SOCIAIS	0.000.000			155.117,19	
3.1.90.00	APLICAÇÕES DIRETAS	0.000.000		149.598,23		
3.1.90.04	CONTRATAÇÃO POR TEMPO DETERMINADO	0.1.00	17.194,07			
3.1.90.11	VENCIMENTOS E VANTAGENS FIXAS - PESSOAL CIVIL	0.1.00	126.825,21			
3.1.90.13	OBRIGAÇÕES PATRONAIS	0.1.00	5.548,95			
3.1.91.00	APLICAÇÕES DIRETAS - INTRA-ORÇAMENTARIAS	0.000.000		5.548,95		
3.1.91.13	OBRIGAÇÕES PATRONAIS	0.1.00	5.548,95			
3.2.00.00	JUROS E ENCARGOS DA DÍVIDA	0.000.000			239.830,37	
3.2.90.00	APLICAÇÕES DIRETAS	0.000.000		239.830,37		
3.2.90.21	JUROS SOBRE A DÍVIDA POR CONTRATO	0.1.00	189.797,87			
3.2.90.22	OUTROS ENCARGOS SOBRE A DÍVIDA POR CONTRATO	0.1.00	66.032,50			
3.3.00.00	OUTRAS DESPESAS CORRENTES	0.000.000			145.945,05	
3.3.90.00	APLICAÇÕES DIRETAS	0.000.000		145.945,05		
3.3.90.14	DIÁRIAS - CIVIL	0.1.00	665,87			
3.3.90.20	MATERIAL DE CONSUMO	0.1.00	11.067,90			
3.3.90.21	SERVIÇOS DE CONSULTORIA	0.1.00	1.060,07			
3.3.90.26	OUTROS SERVIÇOS DE TERCEIROS - PESSOA FÍSICA	0.1.00	1.106,79			
3.3.90.29	OUTROS SERVIÇOS DE TERCEIROS - PESSOA JURÍDICA	0.1.00	84.800,24			
3.3.90.31	DESPESAS DE EXERCÍCIOS ANTERIORES	0.1.00	46.611,16			
4.0.00.00	DESPESAS DE CAPITAL	0.000.000				692.995,40
4.0.30.00	AMORTIZAÇÃO DA DÍVIDA	0.000.000			692.995,40	
4.0.30.00	APLICAÇÕES DIRETAS	0.000.000		692.995,40		
4.0.30.71	PRINCIPAL DA DÍVIDA CONTRATUAL RESGATADA	0.1.00	692.995,40			
TOTAL						1.229.888,00

PREFEITURA MUNICIPAL DE SANTA LUZIA

AV. FAGNIB HAICKEL, 554 - CNPJ 08191001/0001-47

Anexo 02
Página 8

Orçamento Programa - Exercício de 2021

NATUREZA DA DESPESA POR ORGÃO E UNIDADE

Lei: 545, Data: 18/12/2020

Código	Especificação	R R	Elemento	Modalidade	Grupo	Categoria Econômica
PODER	02 - PODER EXECUTIVO					
ORGÃO	07 - SEC. MUN. DE SAÚDE					
UNIDADE	00 - SEC. MUN. DE SAÚDE					
3.0.00.00	DESPESAS CORRENTES	0.000.000				3.771.917,33
3.1.00.00	PESSOAL E ENCARGOS SOCIAIS	0.000.000			2.329.801,32	
3.1.90.00	APLICAÇÕES DIRETAS	0.000.000		2.339.306,43		
3.1.90.01	APOSENTADORIAS, RESERVA REMUNERADA E REFORMAS	0.1.02	17.756,64			
3.1.90.02	PENSÕES	0.1.02	1.109,79			
3.1.90.04	CONTRATAÇÃO POR TEMPO DETERMINADO	0.1.02	504.450,00			
3.1.90.11	VENCIMENTOS E VANTAGENS FIXAS - PESSOAL CIVIL	0.1.02	1.513.390,00			
3.1.90.11	OBRIGAÇÕES PATRONAIS	0.1.02	302.670,00			
3.1.91.00	APLICAÇÕES DIRETAS - INTRAORÇAMENTÁRIAS	0.000.000		554,89		
3.1.91.13	OBRIGAÇÕES PATRONAIS	0.1.02	554,89			
3.3.00.00	OUTRAS DESPESAS CORRENTES	0.000.000			1.432.026,01	
3.3.00.00	APLICAÇÕES DIRETAS	0.000.000		1.432.026,01		
3.3.00.14	DIARIAS - CIVIL	0.1.02	20.178,00			
3.3.00.30	MATERIAL DE CONSUMO	0.1.02	794.249,64			
3.3.00.36	OUTROS SERVIÇOS DE TERCEIROS - PESSOA FÍSICA	0.1.02	50.445,00			
3.3.00.39	OUTROS SERVIÇOS DE TERCEIROS - PESSOA JURÍDICA	0.1.00	45.000,00			
3.3.00.39	OUTROS SERVIÇOS DE TERCEIROS - PESSOA JURÍDICA	0.1.02	518.004,22			
3.3.00.92	DESPESAS DE EXERCÍCIOS ANTERIORES	0.1.02	5.548,95			
4.0.00.00	DESPESAS DE CAPITAL	0.000.000				589.808,09
4.4.00.00	INVESTIMENTOS	0.000.000			589.808,09	
4.4.90.00	APLICAÇÕES DIRETAS	0.000.000		589.808,09		
4.4.90.01	OBRAS E INSTALAÇÕES	0.1.00	135.916,12			
4.4.90.01	OBRAS E INSTALAÇÕES	0.1.00	84.000,00			
4.4.90.02	EQUIPAMENTOS E MATERIAL PERMANENTE	0.1.00	49.250,00			
4.4.90.02	EQUIPAMENTOS E MATERIAL PERMANENTE	0.1.02	273.241,97			
4.4.90.05	ADQUIÇÃO DE IMÓVEIS	0.1.00	47.400,00			
TOTAL						4.361.725,42

PREFEITURA MUNICIPAL DE SANTA LUZIA

AV. NAGIB MAHREZ, 536 - CEP: 05190-000/1-47

Anexo 02

Page 9

Orçamento Programa - Exercício de 2021

NATUREZA DA DESPESA POR ORGÃO E UNIDADE

Lei: 545, Data: 18/12/2020

Órgão	Unidade	Descrição	F.R.	Elemento	Modalidade	Grupo	Categoria Econômica
02	00	PODER EXECUTIVO					
08	00	REC. MUN. DE EDUCAÇÃO					
00	00	REC. MUN. DE EDUCAÇÃO					
3.0.00.00		DESPESAS CORRENTES	0.000.000				E.310.710.21
3.1.00.00		PESSOAL E ENCARGOS SOCIAIS	0.000.000			2.404.940,73	
3.1.90.00		APLICAÇÕES DIRETAS	0.000.000		2.481.068,20		
3.1.90.01		APOSENTADORIAS, RESERVA REMUNERADA E REFORMAS	0.1.01	138.723,75			
3.1.90.02		PENSOES	0.1.01	16.646,85			
3.1.90.04		CONTRATAÇÃO POR TEMPO DETERMINADO	0.1.01	712.363,64			
3.1.90.11		VENCIMENTOS E VANTAGENS FIXAS - PESSOAL CIVIL	0.1.01	1.220.073,36			
3.1.90.13		OBRIGAÇÕES PATRONAIS	0.1.01	300.260,46			
3.1.91.00		APLICAÇÕES DIRETAS - INTRA-ORÇAMENTARIAS	0.000.000		13.872,37		
3.1.91.13		OBRIGAÇÕES PATRONAIS	0.1.01	13.872,37			
3.3.00.00		OUTRAS DESPESAS CORRENTES	0.000.000			5.823.775,48	
3.3.90.00		APLICAÇÕES DIRETAS	0.000.000		5.823.775,48		
3.3.90.14		DIARIAS - CIVIL	0.1.01	51.529,37			
3.3.90.16		AUXÍLIO FINANCEIRO A ESTUDANTES	0.1.01	1.100,79			
3.3.90.30		MATERIAL DE CONSUMO	0.1.00	391.802,00			
3.3.90.30		MATERIAL DE CONSUMO	0.1.01	2.205.336,44			
3.3.90.30		MATERIAL DE CONSUMO	0.1.15	28.854,54			
3.3.90.30		MATERIAL DE CONSUMO	0.1.15	558.458,00			
3.3.90.30		MATERIAL DE CONSUMO	0.1.15	210.504,61			
3.3.90.30		MATERIAL DE CONSUMO	0.1.15	230.303,90			
3.3.90.32		PASSAGENS E DESPESAS COM LOCOMOÇÃO	0.1.01	11.758,10			
3.3.90.36		OUTROS SERVIÇOS DE TERCEIROS - PESSOA FÍSICA	0.1.01	80.505,70			
3.3.90.36		OUTROS SERVIÇOS DE TERCEIROS - PESSOA FÍSICA	0.1.15	16.646,85			
3.3.90.36		OUTROS SERVIÇOS DE TERCEIROS - PESSOA FÍSICA	0.1.15	7.168,53			
3.3.90.36		OUTROS SERVIÇOS DE TERCEIROS - PESSOA FÍSICA	0.1.15	8.878,32			
3.3.90.38		OUTROS SERVIÇOS DE TERCEIROS - PESSOA JURÍDICA	0.1.01	1.080.040,14			
3.3.90.38		OUTROS SERVIÇOS DE TERCEIROS - PESSOA JURÍDICA	0.1.15	155.875,05			
3.3.90.38		OUTROS SERVIÇOS DE TERCEIROS - PESSOA JURÍDICA	0.1.15	40.709,08			
3.3.90.38		OUTROS SERVIÇOS DE TERCEIROS - PESSOA JURÍDICA	0.1.15	173.767,22			
3.3.90.39		DESPESAS DE EXERCÍCIOS ANTERIORES	0.1.01	129.296,46			
3.3.90.39		DESPESAS DE EXERCÍCIOS ANTERIORES	0.1.15	6.878,32			
3.3.90.39		DESPESAS DE EXERCÍCIOS ANTERIORES	0.1.15	5.548,95			
3.3.90.39		DESPESAS DE EXERCÍCIOS ANTERIORES	0.1.15	0.000,00			
4.0.00.00		DESPESAS DE CAPITAL	0.000.000				5.240.312,29
4.4.00.00		INVESTIMENTOS	0.000.000			5.240.312,29	
4.4.90.00		APLICAÇÕES DIRETAS	0.000.000				
4.4.90.51		OBRA E INSTALAÇÕES	0.1.01	3.004.612,50			
4.4.90.51		OBRA E INSTALAÇÕES	0.1.22	80.327,47			
4.4.90.52		EQUIPAMENTOS E MATERIAL PERMANENTE	0.1.00	190.250,33			
4.4.90.52		EQUIPAMENTOS E MATERIAL PERMANENTE	0.1.01	714.472,71			
4.4.90.52		EQUIPAMENTOS E MATERIAL PERMANENTE	0.1.15	109.960,32			
4.4.90.52		EQUIPAMENTOS E MATERIAL PERMANENTE	0.1.15	100.690,00			
4.4.90.52		EQUIPAMENTOS E MATERIAL PERMANENTE	0.1.22	103.690,00			
TOTAL							13.555.028,44

PREFEITURA MUNICIPAL DE SANTA LUZIA

AV. NAZAR HACHEL, 58V - CNPJ: 06191001/0001-47

Anexo 03

Page 10

Orçamento Programa - Exercício de 2021

NATUREZA DA DESPESA POR ORGÃO E UNIDADE

Lei: 545, Data: 18/12/2020

PODER	00	PODER EXECUTIVO				
ORGÃO	00	SEC. MUN. DE ASSISTÊNCIA SOCIAL				
UNIDADE	00	SEC. MUN. DE ASSISTÊNCIA SOCIAL				
Codigo	Descrição	F.R.	Elemento	Mobilidade	Grupo	Categoria Econômica
3 0 00 00	DESPESAS CORRENTES	0 000 000				1 962 500,00
3 1 00 00	PESSOAL E ENCARGOS SOCIAIS	0 000 000			1 377 240,50	
3 1 90 00	APLICAÇÕES DIRETAS	0 000 000		1 340 504,03		
3 1 90 01	PENSÕES	0 1 00	2 774,47			
3 1 90 04	CONTRATAÇÃO POR TEMPO DETERMINADO	0 1 00	91 557,67			
3 1 90 11	VENCIMENTOS E VANTAGENS FIXAS - PESSOAL CIVIL	0 1 00	1 226 317,95			
3 1 90 13	OBRIGAÇÕES PATRONAIS	0 1 00	28 854,54			
3 1 91 00	APLICAÇÕES DIRETAS - INTRA ORÇAMENTARIAS	0 000 000		27 744,75		
3 1 91 13	OBRIGAÇÕES PATRONAIS	0 1 00	27 744,75			
3 3 00 00	OUTRAS DESPESAS CORRENTES	0 000 000			585 250,62	
3 3 90 00	APLICAÇÕES DIRETAS	0 000 000		585 250,62		
3 3 90 14	DIARIAS - CIVIL	0 1 00	21 361,50			
3 3 90 30	MATERIAL DE CONSUMO	0 1 00	140 930,48			
3 3 90 32	MATERIAL, SEM OU SERVIÇO PARA DISTRIBUIÇÃO GRATUITA	0 1 00	5 548,95			
3 3 90 33	PASSAGENS E DESPESAS COM LOCOMOÇÃO	0 1 00	5 706,53			
3 3 90 36	OUTROS SERVIÇOS DE TERCEIROS - PESSOA FÍSICA	0 1 00	100 680,80			
3 3 90 39	OUTROS SERVIÇOS DE TERCEIROS - PESSOA JURÍDICA	0 1 00	296 575,60			
3 3 90 97	DESPESAS DE EXERCÍCIOS ANTERIORES	0 1 00	14 427,27			
4 0 00 00	DESPESAS DE CAPITAL	0 000 000				147 149,00
4 4 00 00	INVESTIMENTOS	0 000 000			147 149,00	
4 4 90 00	APLICAÇÕES DIRETAS	0 000 000		147 149,00		
4 4 90 11	OBRAS E INSTALAÇÕES	0 1 00	85 000,00			
4 4 90 52	EQUIPAMENTOS E MATERIAL PERMANENTE	0 1 00	62 149,00			
TOTAL						2 109 649,00

PREFEITURA MUNICIPAL DE SANTA LUZIA

AV. NACIB HAUCKEL, 5/N - CNPJ: 06191001/0001-47

Anexo 02

Page 11

Orçamento Programa - Exercício de 2021

NATUREZA DA DESPESA POR ORGÃO E UNIDADE

Lei: 545, Data: 18/12/2020

Orgão	Unidade	Descrição	F.R.	Elemento	Modalidade	Grupo	Classificação Econômica
02	00	PODER EXECUTIVO					
10	00	SEC. MUN. DE OBRAS, INFRA-ESTRUTURA, URBANISMO E HABITAÇÃO					
00	00	SEC. MUN. DE OBRAS, INFRA-ESTRUTURA, URBANISMO E HABITAÇÃO					
1.0	00	DESPESAS CORRENTES	0.000.000				7.430.164,50
1.1	00	PESSOAL E ENCARGOS SOCIAIS	0.000.000			2.518.505,89	
1.1	90	APLICAÇÕES DIRETAS	0.000.000		2.509.072,67		
1.1	90	01 APOSENTADORIA, RESERVA REMUNERADA E REFORMAS	0.1.00	14.427,27			
1.1	90	02 PENSÕES	0.1.00	2.219,58			
1.1	90	04 CONTRATAÇÃO POR TEMPO DETERMINADO	0.1.00	670.364,50			
1.1	90	11 VENCIMENTOS E VANTAGENS FIXAS - PESSOAL CIVIL	0.1.00	1.742.608,10			
1.1	90	13 OBRIGAÇÕES PATRONAIS	0.1.00	139.433,22			
1.1	91	APLICAÇÕES DIRETAS INTRA-ORGANIZACIONAIS	0.000.000		9.433,22		
1.1	91	13 OBRIGAÇÕES PATRONAIS	0.1.00	9.433,22			
1.3	00	OUTRAS DESPESAS CORRENTES	0.000.000			4.920.656,70	
1.3	90	00 APLICAÇÕES DIRETAS	0.000.000		4.920.656,70		
1.3	90	14 DIARIAS - CIVIL	0.1.00	1.331,75			
1.3	90	20 MATERIAL DE CONSUMO	0.1.00	627.031,36			
1.3	90	30 MATERIAL DE CONSUMO	0.1.17	35.000,00			
1.3	90	35 SERVIÇOS DE CONSULTORIA	0.1.00	1.109,79			
1.3	90	36 OUTROS SERVIÇOS DE TERCEIROS - PESSOA FÍSICA	0.1.00	80.222,36			
1.3	90	36 OUTROS SERVIÇOS DE TERCEIROS - PESSOA FÍSICA	0.1.17	5.548,95			
1.3	90	38 OUTROS SERVIÇOS DE TERCEIROS - PESSOA JURÍDICA	0.1.00	3.494.553,76			
1.3	90	38 OUTROS SERVIÇOS DE TERCEIROS - PESSOA JURÍDICA	0.1.17	598.726,70			
1.3	90	52 DESPESAS DE EXERCÍCIOS ANTERIORES	0.1.00	34.133,97			
4.0	00	DESPESAS DE CAPITAL	0.000.000				9.672.873,42
4.4	00	INVESTIMENTOS	0.000.000			9.672.873,42	
4.4	90	00 APLICAÇÕES DIRETAS	0.000.000		9.672.873,42		
4.4	90	11 OBRAS E INSTALAÇÕES	0.1.00	6.666.024,16			
4.4	90	11 OBRAS E INSTALAÇÕES	0.1.24	2.858.113,86			
4.4	90	52 EQUIPAMENTOS E MATERIAL PERMANENTE	0.1.00	90.246,10			
4.4	90	61 AQUISIÇÃO DE IMÓVEIS	0.1.00	95.489,50			
TOTAL							17.112.038,01

PREFEITURA MUNICIPAL DE SANTA LUZIA

AV. MAGDE HÄCKEL, 5/91 - CEP: 06191000-0001-47

Anexo 02

Page 12

Orçamento Programa - Exercício de 2021

NATUREZA DA DESPESA POR ORGÃO E UNIDADE

Lei: 545, Data: 18/12/2020

Órgão	Unidade	Descrição	FR	Elemento	Modalidade	Grupo	Categoria Econômica
02	02	PODER EXECUTIVO					
11	11	SEC. MUN. DE AGRICULTURA, PRODUÇÃO, PESCA E ABASTECIMENTO					
09	09	SEC. MUN. DE AGRICULTURA, PRODUÇÃO, PESCA E ABASTECIMENTO					
3.0.00.00		DESPESAS CORRENTES	0.000.000				1.150.602,98
3.1.00.00		PESSOAL E ENCARGOS SOCIAIS	0.000.000			791.694,97	
3.1.90.00		APLICAÇÕES DIRETAS	0.000.000		787.294,91		
3.1.90.04		CONTRATAÇÃO POR TEMPO DETERMINADO	0.1.00	327.920,75			
3.1.90.11		VENCIMENTOS E VANTAGENS FIXAS - PESSOAL CIVIL	0.1.00	454.695,00			
3.1.90.13		OBRIGAÇÕES PATRONAIS	0.1.00	4.439,16			
3.1.91.00		APLICAÇÕES DIRETAS - INTRA-ORÇAMENTARIAS	0.000.000		4.439,16		
3.1.91.11		OBRIGAÇÕES PATRONAIS	0.1.00	4.439,16			
3.2.00.00		OUTRAS DESPESAS CORRENTES	0.000.000			964.908,91	
3.2.90.00		APLICAÇÕES DIRETAS	0.000.000		964.908,91		
3.2.90.14		DIARIAS - CIVIL	0.1.00	2.774,47			
3.2.90.30		MATERIAL DE CONSUMO	0.1.00	306.645,44			
3.2.90.32		MATERIAL SEM OU SERVIÇO PARA DISTRIBUIÇÃO GRATUITA	0.1.00	65.311,01			
3.2.90.38		OUTROS SERVIÇOS DE TERCEIROS - PESSOA FÍSICA	0.1.00	94.355,28			
3.2.90.39		OUTROS SERVIÇOS DE TERCEIROS - PESSOA JURÍDICA	0.1.00	482.718,81			
3.2.90.90		DESPESAS DE EXERCÍCIOS ANTERIORES	0.1.00	11.097,90			
4.0.00.00		DESPESAS DE CAPITAL	0.000.000				581.887,02
4.4.00.00		INVESTIMENTOS	0.000.000			581.887,02	
4.4.90.00		APLICAÇÕES DIRETAS	0.000.000		581.887,02		
4.4.90.51		OBRAS E INSTALAÇÕES	0.1.00	277.562,43			
4.4.90.52		EQUIPAMENTOS E MATERIAL PERMANENTE	0.1.00	185.711,82			
4.4.90.81		AQUISIÇÃO DE IMÓVEIS	0.1.00	128.612,77			
TOTAL							2.338.488,00

PREFEITURA MUNICIPAL DE SANTA LUZIA

AV. NADIB HACHEL BIN - CNPJ 06181001/0001-47

Anexo 02

Page 13

Orçamento Programa - Exercício de 2021

NATUREZA DA DESPESA POR ORGÃO E UNIDADE

Lei: 545, Data: 18/12/2020

PODER 02 - PODER EXECUTIVO						
ORGÃO 12 - SEC. MUN. DE MEIO AMBIENTE						
UNIDADE 00 - SEC. MUN. DE MEIO AMBIENTE						
Código	Especificação	FR	Elemento	Modalidade	Grupo	Categoria Econômica
3.9.00.00	DESPESAS CORRENTES	0.000.000				3.854.858,29
3.1.00.00	PESSOAL E ENCARGOS SOCIAIS	0.000.000			180.334,93	
3.1.90.00	APLICAÇÕES DIRETAS	0.000.000		170.785,00		
3.1.90.04	CONTRATAÇÃO POR TEMPO DETERMINADO	0.1.00	60.258,00			
3.1.90.11	VERGUMENTOS E VANTAGENS FIXAS - PESSOAL CIVIL	0.1.00	109.980,21			
3.1.90.11	OBRIGAÇÕES PATRONAIS	0.1.00	6.658,74			
3.1.91.00	APLICAÇÕES DIRETAS - INTRA-ORÇAMENTARIAS	0.000.000		5.548,95		
3.1.91.11	OBRIGAÇÕES PATRONAIS	0.1.00	5.548,95			
3.3.00.00	OUTRAS DESPESAS CORRENTES	0.000.000			3.709.563,36	
3.3.90.00	APLICAÇÕES DIRETAS	0.000.000		3.709.563,36		
3.3.90.14	DÍARIAS - CIVIL	0.1.00	1.987,62			
3.3.90.30	MATERIAL DE CONSUMO	0.1.00	208.640,32			
3.3.90.32	MATERIAL, SEM OU SERVIÇO PARA DISTRIBUIÇÃO GRATUITA	0.1.00	81.038,45			
3.3.90.38	OUTROS SERVIÇOS DE TERCEIROS - PESSOA FÍSICA	0.1.00	60.625,55			
3.3.90.39	OUTROS SERVIÇOS DE TERCEIROS - PESSOA JURÍDICA	0.1.00	3.362.754,00			
3.3.90.42	DESPESAS DE EXERCÍCIOS ANTERIORES	0.1.00	14.649,22			
4.0.00.00	DESPESAS DE CAPITAL	0.000.000				963.903,06
4.4.00.00	INVESTIMENTOS	0.000.000			963.903,06	
4.4.90.00	APLICAÇÕES DIRETAS	0.000.000		963.903,06		
4.4.90.51	OBRAS E INSTALAÇÕES	0.1.00	876.734,10			
4.4.90.52	EQUIPAMENTOS E MATERIAL PERMANENTE	0.1.00	87.168,96			
TOTAL						4.858.801,35

PREFEITURA MUNICIPAL DE SANTA LUZIA

AV. NADIEB HAICKEL, S/N - CNPJ 06191001/0001-47

Anexo 02

Page 14

Orçamento-Programa - Exercício de 2021

NATUREZA DA DESPESA POR ORGÃO E UNIDADE

Lei: 545, Data: 18/12/2020

PODER		02 PODER EXECUTIVO				
ORGÃO		14 SEC. MUN. DE ESPORTE, LAZER E JUVENTUDE				
UNIDADE		00 SEC. MUN. DE ESPORTE, LAZER E JUVENTUDE				
Código	Especificação	F.R.	Elemento	Modalidade	Grupo	Categoria Econômica
3.0.00.00	DESPESAS CORRENTES	0.000.000				1.144.723,47
3.1.00.00	PESSOAL E ENCARGOS SOCIAIS	0.000.000			82.529,01	
3.1.90.00	APLICAÇÕES DIRETAS	0.000.000		81.973,12		
3.1.90.04	CONTRATAÇÃO POR TEMPO DETERMINADO	0.1.00	42.575,96			
3.1.90.11	VENCIMENTOS E VANTAGENS FIXAS - PESSOAL CIVIL	0.1.00	38.842,65			
3.1.90.13	OBRIGAÇÕES PATRONAIS	0.1.00	354,89			
3.1.91.00	APLICAÇÕES DIRETAS - INTRA-ORÇAMENTÁRIAS	0.000.000		354,89		
3.1.91.13	OBRIGAÇÕES PATRONAIS	0.1.00	354,89			
3.3.00.00	OUTRAS DESPESAS CORRENTES	0.000.000			1.062.195,40	
3.3.90.00	APLICAÇÕES DIRETAS	0.000.000		1.062.195,40		
3.3.90.14	DARIAS - CIVIL	0.1.00	14.205,31			
3.3.90.30	MATERIAL DE CONSUMO	0.1.00	362.356,33			
3.3.90.32	MATERIAL, SEM OUTRO SERVIÇO, PARA DISTRIBUIÇÃO GRATUITA	0.1.00	6.858,74			
3.3.90.33	PASSAGENS E DESPESAS COM LOCOMOÇÃO	0.1.00	22.195,80			
3.3.90.36	OUTROS SERVIÇOS DE TERCEIROS - PESSOA FÍSICA	0.1.00	51.050,34			
3.3.90.39	OUTROS SERVIÇOS DE TERCEIROS - PESSOA JURÍDICA	0.1.00	602.742,40			
3.3.90.90	DESPESAS DE EXERCÍCIOS ANTERIORES	0.1.00	12.964,54			
4.0.00.00	DESPESAS DE CAPITAL	0.000.000				340.000,00
4.4.00.00	INVESTIMENTOS	0.000.000			340.000,00	
4.4.90.00	APLICAÇÕES DIRETAS	0.000.000		340.000,00		
4.4.90.51	OBRAS E INSTALAÇÕES	0.1.00	340.000,00			
TOTAL						1.484.723,47

PREFEITURA MUNICIPAL DE SANTA LUZIA

AV. NAZIB HACHEL, 874 - CNPJ 05191001/0001-47

Anexo 02

Page 15

Orçamento Programa - Exercício de 2021

NATUREZA DA DESPESA POR ORGÃO E UNIDADE

Lei: 545, Data: 18/12/2020

PODER	02 - PODER EXECUTIVO					
ORGÃO	15 - FUNDO DE MAN. E DES. DA EDUC. BÁS. E VAL. PROF. EDUC.-FUNDES					
UNIDADE	00 - FUNDO DE MAN. E DES. DA EDUC. BÁS. E VAL. PROF. EDUC.-FUNDES					
Código	Descrição	F.R.	Elemento	Modalidade	Grupo	Categoria Econômica
3.0.00.00	DESPESAS CORRENTES	0.000.000				83.854.421,07
3.1.00.00	PESSOAL E ENCARGOS SOCIAIS	0.000.000			77.923.413,93	
3.1.90.00	APLICAÇÕES DIRETAS	0.000.000		77.054.051,97		
3.1.90.04	CONTRATAÇÃO POR TEMPO DETERMINADO	0.1.05	6.913.661,70			
3.1.90.04	CONTRATAÇÃO POR TEMPO DETERMINADO	0.1.18	14.900,74			
3.1.90.04	CONTRATAÇÃO POR TEMPO DETERMINADO	0.1.19	81.433,06			
3.1.90.11	VENCIMENTOS E VANTAGENS FIXAS - PESSOAL CIVIL	0.1.05	25.246.287,30			
3.1.90.11	VENCIMENTOS E VANTAGENS FIXAS - PESSOAL CIVIL	0.1.05	5.044.500,00			
3.1.90.11	VENCIMENTOS E VANTAGENS FIXAS - PESSOAL CIVIL	0.1.18	25.373.447,86			
3.1.90.11	VENCIMENTOS E VANTAGENS FIXAS - PESSOAL CIVIL	0.1.19	11.506.244,87			
3.1.90.13	OBRIGAÇÕES PATRONAIS	0.1.18	1.251.820,28			
3.1.90.13	OBRIGAÇÕES PATRONAIS	0.1.19	621.824,18			
3.1.91.00	APLICAÇÕES DIRETAS - INTRA-ORÇAMENTARIAS	0.000.000		669.361,96		
3.1.91.13	OBRIGAÇÕES PATRONAIS	0.1.05	776.258,50			
3.1.91.13	OBRIGAÇÕES PATRONAIS	0.1.18	40.943,33			
3.1.91.13	OBRIGAÇÕES PATRONAIS	0.1.19	52.160,13			
3.2.00.00	OUTRAS DESPESAS CORRENTES	0.000.000			5.501.007,14	
3.2.90.00	APLICAÇÕES DIRETAS	0.000.000		5.501.007,14		
3.2.90.14	DIÁRIAS - CIVIL	0.1.05	11.097,90			
3.2.90.14	DIÁRIAS - CIVIL	0.1.18	6.710,38			
3.2.90.30	MATERIAL DE CONSUMO	0.1.05	945.576,75			
3.2.90.30	MATERIAL DE CONSUMO	0.1.05	142.842,12			
3.2.90.30	MATERIAL DE CONSUMO	0.1.19	1.110.036,60			
3.2.90.32	MATERIAL, BEM OU SERVIÇO PARA DISTRIBUIÇÃO GRATUITA	0.1.05	44.361,60			
3.2.90.32	MATERIAL, BEM OU SERVIÇO PARA DISTRIBUIÇÃO GRATUITA	0.1.19	88.783,20			
3.2.90.33	PASSAGENS E DESPESAS COM LOCOMOÇÃO	0.1.05	5.548,95			
3.2.90.33	PASSAGENS E DESPESAS COM LOCOMOÇÃO	0.1.19	3.864,26			
3.2.90.33	PASSAGENS E DESPESAS COM LOCOMOÇÃO	0.1.29	5.548,95			
3.2.90.38	OUTROS SERVIÇOS DE TERCEIROS - PESSOA FÍSICA	0.1.05	207.174,03			
3.2.90.38	OUTROS SERVIÇOS DE TERCEIROS - PESSOA FÍSICA	0.1.19	73.548,88			
3.2.90.38	OUTROS SERVIÇOS DE TERCEIROS - PESSOA JURÍDICA	0.1.00	1.550.420,04			
3.2.90.38	OUTROS SERVIÇOS DE TERCEIROS - PESSOA JURÍDICA	0.1.05	18.016,11			
3.2.90.38	OUTROS SERVIÇOS DE TERCEIROS - PESSOA JURÍDICA	0.1.18	1.253.863,02			
3.2.90.38	OUTROS SERVIÇOS DE TERCEIROS - PESSOA JURÍDICA	0.1.19	488.450,25			
4.0.00.00	DESPESAS DE CAPITAL	0.000.000				650.436,00
4.4.00.00	INVESTIMENTOS	0.000.000			650.436,00	
4.4.90.00	APLICAÇÕES DIRETAS	0.000.000		650.436,00		
4.4.90.52	EQUIPAMENTOS E MATERIAL PERMANENTE	0.1.05	254.696,90			
4.4.90.52	EQUIPAMENTOS E MATERIAL PERMANENTE	0.1.19	169.752,20			
4.4.90.61	ADQUIÇÃO DE IMÓVEIS	0.1.00	85.000,00			
4.4.90.61	ADQUIÇÃO DE IMÓVEIS	0.1.05	110.979,00			
TOTAL						84.504.859,07

PREFEITURA MUNICIPAL DE SANTA LUZIA

AV. NAGIB HAICKEL S/N - CNPJ 06191001/0001-47

Anexo 02

Page 16

Orçamento Programa - Exercício de 2021

NATUREZA DA DESPESA POR ORGÃO E UNIDADE

Lei: 545, Data: 18/12/2020

PODER	PODER EXECUTIVO					
ORGÃO	00 FUNDO MUNICIPAL DE SAÚDE					
UNIDADE	00 FUNDO MUNICIPAL DE SAÚDE					
Código	Especificação	P.R.	Elemento	Modalidade	Grupo	Categoria Econômica
3.0.00.00	DESPESAS CORRENTES	0.000.000				31.083.106.10
3.1.00.00	PESSOAL E ENCARGOS SOCIAIS	0.000.000			00.737.881.70	
3.1.90.00	APLICAÇÕES DIRETAS	0.000.000		19.257.771.30		
3.1.90.04	CONTRATAÇÃO POR TEMPO DETERMINADO	0.1.00	967.102,69			
3.1.90.04	CONTRATAÇÃO POR TEMPO DETERMINADO	0.1.14				
3.1.90.04	CONTRATAÇÃO POR TEMPO DETERMINADO	0.1.14	7.186.569,84			
3.1.90.11	VENCIMENTOS E VANTAGENS FIXAS - PESSOAL CIVIL	0.1.00	4.050.248,29			
3.1.90.11	VENCIMENTOS E VANTAGENS FIXAS - PESSOAL CIVIL	0.1.14	4.502.588,29			
3.1.90.11	VENCIMENTOS E VANTAGENS FIXAS - PESSOAL CIVIL	0.1.14				
3.1.90.15	OBRIGAÇÕES PATRONAIS	0.1.00	279.584,30			
3.1.90.15	OBRIGAÇÕES PATRONAIS	0.1.14	1.361.677,01			
3.1.91.00	APLICAÇÕES DIRETAS - INTRA-ORÇAMENTÁRIAS	0.000.000		1.480.110,38		
3.1.91.10	OBRIGAÇÕES PATRONAIS	0.1.00	56.777,26			
3.1.91.10	OBRIGAÇÕES PATRONAIS	0.1.14	1.421.333,12			
3.3.00.00	OUTRAS DESPESAS CORRENTES	0.000.000			00.345.824,49	
3.3.90.00	APLICAÇÕES DIRETAS	0.000.000		10.345.824,49		
3.3.90.14	DIÁRIAS - CIVIL	0.1.14	41.530,70			
3.3.90.14	DIÁRIAS - CIVIL	0.1.14				
3.3.90.30	MATERIAL DE CONSUMO	0.1.00	226.374,52			
3.3.90.30	MATERIAL DE CONSUMO	0.1.00	1.612.080,59			
3.3.90.30	MATERIAL DE CONSUMO	0.1.14	3.516.827,32			
3.3.90.30	MATERIAL DE CONSUMO	0.1.14				
3.3.90.32	MATERIAL SEM OU SERVIÇO PARA DISTRIBUIÇÃO GRATUITA	0.1.14	29.510,32			
3.3.90.32	MATERIAL SEM OU SERVIÇO PARA DISTRIBUIÇÃO GRATUITA	0.1.14				
3.3.90.39	OUTROS SERVIÇOS DE TERCEIROS - PESSOA FÍSICA	0.1.00	267.044,60			
3.3.90.39	OUTROS SERVIÇOS DE TERCEIROS - PESSOA FÍSICA	0.1.14				
3.3.90.39	OUTROS SERVIÇOS DE TERCEIROS - PESSOA FÍSICA	0.1.14	436.555,75			
3.3.90.39	OUTROS SERVIÇOS DE TERCEIROS - PESSOA FÍSICA	0.1.14	3.329,37			
3.3.90.39	OUTROS SERVIÇOS DE TERCEIROS - PESSOA JURÍDICA	0.1.00	342.536,66			
3.3.90.39	OUTROS SERVIÇOS DE TERCEIROS - PESSOA JURÍDICA	0.1.00	266.465,18			
3.3.90.39	OUTROS SERVIÇOS DE TERCEIROS - PESSOA JURÍDICA	0.1.14	2.358.084,33			
3.3.90.39	OUTROS SERVIÇOS DE TERCEIROS - PESSOA JURÍDICA	0.1.14	666.868,54			
3.3.90.39	OUTROS SERVIÇOS DE TERCEIROS - PESSOA JURÍDICA	0.1.14	56.389,11			
3.3.90.39	OUTROS SERVIÇOS DE TERCEIROS - PESSOA JURÍDICA	0.1.14				
3.3.90.48	OUTROS ACRÉSCIMOS FINANCEIROS A PESSOA FÍSICA	0.1.00	215.000,00			
3.3.90.48	OUTROS ACRÉSCIMOS FINANCEIROS A PESSOA FÍSICA	0.1.14	83.177,34			
4.0.00.00	DESPESAS DE CAPITAL	0.000.000				5.831.877,40
4.4.00.00	INVESTIMENTOS	0.000.000			5.831.877,40	
4.4.90.00	APLICAÇÕES DIRETAS	0.000.000		5.831.877,40		
4.4.90.11	OBRAS E INSTALAÇÕES	0.1.00	1.607.896,58			
4.4.90.11	OBRAS E INSTALAÇÕES	0.1.14	1.125.750,00			
4.4.90.11	OBRAS E INSTALAÇÕES	0.1.14				
4.4.90.52	EQUIPAMENTOS E MATERIAL PERMANENTE	0.1.00	301.910,50			
4.4.90.52	EQUIPAMENTOS E MATERIAL PERMANENTE	0.1.00	1.054.950,03			
4.4.90.52	EQUIPAMENTOS E MATERIAL PERMANENTE	0.1.00	48.219,85			
4.4.90.52	EQUIPAMENTOS E MATERIAL PERMANENTE	0.1.14				

PREFEITURA MUNICIPAL DE SANTA LUZIA

AV. NAZIB HACHEL 591 - CNPJ 061910010001-47

Anexo 02

Page 17

Orçamento Programa - Exercício de 2021

NATUREZA DA DESPESA POR ORGÃO E UNIDADE

Lei: 545, Data: 18/12/2020

PODER: 02 - PODER EXECUTIVO						
ORGÃO: 15 - FUNDO MUNICIPAL DE SAÚDE						
UNIDADE: 00 - FUNDO MUNICIPAL DE SAÚDE						
Código	Especificação	F.R.	Elemento	Modalidade	Grupo	Categoria Econômica
4.4.90.52	EQUIPAMENTOS E MATERIAL PERMANENTE	0.1.14	1.502.518,55			
4.4.90.52	EQUIPAMENTOS E MATERIAL PERMANENTE	0.1.23	100.850,00			
4.4.90.41	ADQUIÇÃO DE IMÓVEIS	0.1.00	89.740,00			
TOTAL						36.015.563,50

PREFEITURA MUNICIPAL DE SANTA LUZIA

AV. NAJIB HAICKEL, 5/N - CNPJ: 06191001/0001-47

Anexo 02

Page 18

Orçamento Programa - Exercício de 2021

NATUREZA DA DESPESA POR ORGÃO E UNIDADE

Lei: 545, Data: 18/12/2020

PODER	02 - PODER EXECUTIVO					
ORGÃO	17 - FUNDO MUNICIPAL DE ASSISTÊNCIA SOCIAL					
UNIDADE	00 - FUNDO MUNICIPAL DE ASSISTÊNCIA SOCIAL					
Código	Especificação	FR	Elemento	Modalidade	Grupo	Categoria Econômica
3.0.00.00	DESPESAS CORRENTES	0.000.000				4.269.250,41
3.1.00.00	PESSOAL E ENCARGOS SOCIAIS	0.000.000			1.154.021,63	
3.1.90.00	APLICAÇÕES DIRETAS	0.000.000		1.153.521,64		
3.1.90.04	CONTRATAÇÃO POR TEMPO DETERMINADO	0.1.29	1.141.318,12			
3.1.90.11	VENCIMENTOS E VANTAGENS FIXAS - PESSOAL CIVIL	0.1.00	15.548,95			
3.1.90.11	VENCIMENTOS E VANTAGENS FIXAS - PESSOAL CIVIL	0.1.29	18.442,33			
3.1.90.13	OBRIGAÇÕES PATRONAIS	0.1.00	1.109,79			
3.1.90.13	OBRIGAÇÕES PATRONAIS	0.1.29	7.102,65			
3.1.91.00	APLICAÇÕES DIRETAS - INTRA-ORÇAMENTARIAS	0.000.000		1.109,79		
3.1.91.13	OBRIGAÇÕES PATRONAIS	0.1.29	1.109,79			
3.3.00.00	OUTRAS DESPESAS CORRENTES	0.000.000			3.104.624,78	
3.3.90.00	APLICAÇÕES DIRETAS	0.000.000		3.104.624,78		
3.3.90.14	DIARIAS - CIVIL	0.1.29	27.862,47			
3.3.90.30	MATERIAL DE CONSUMO	0.1.29	50.445,00			
3.3.90.30	MATERIAL DE CONSUMO	0.1.29	60.034,00			
3.3.90.30	MATERIAL DE CONSUMO	0.1.29	1.097.987,32			
3.3.90.32	MATERIAL, SEM OU SERVIÇO PARA DISTRIBUIÇÃO GRATUITA	0.1.29	308.168,65			
3.3.90.33	PASSAGENS E DESPESAS COM LOCOMOÇÃO	0.1.29	15.537,06			
3.3.90.36	OUTROS SERVIÇOS DE TERCEIROS - PESSOA FÍSICA	0.1.29	117.671,93			
3.3.90.39	OUTROS SERVIÇOS DE TERCEIROS - PESSOA JURÍDICA	0.1.00	33.109,70			
3.3.90.39	OUTROS SERVIÇOS DE TERCEIROS - PESSOA JURÍDICA	0.1.29	926.563,30			
3.3.90.41	OUTROS RISCOS FINANCEIROS A PESSOA FÍSICA	0.1.29	420.363,30			
3.3.90.90	DESPESAS DE EXERCÍCIOS ANTERIORES	0.1.29	-40.342,52			
4.0.00.00	DESPESAS DE CAPITAL	0.000.000				661.458,64
4.4.00.00	INVESTIMENTOS	0.000.000			661.458,64	
4.4.90.00	APLICAÇÕES DIRETAS	0.000.000		661.458,64		
4.4.90.11	OBRAS E INSTALAÇÕES	0.1.00	45.000,00			
4.4.90.31	OBRAS E INSTALAÇÕES	0.1.29	266.458,05			
4.4.90.52	EQUIPAMENTOS E MATERIAL PERMANENTE	0.1.29	500.001,59			
4.4.90.61	ADQUIÇÃO DE IMÓVEIS	0.1.29	60.000,00			
TOTAL						5.170.716,05

PREFEITURA MUNICIPAL DE SANTA LUZIA

AV. NADIE HUCKEL SN - CNPJ 061910210001-47

Anexo 02

Page 19

Orçamento Programa - Exercício de 2021

NATUREZA DA DESPESA POR ORGÃO E UNIDADE

Lei: 545, Data: 18/12/2020

Órgão	Unidade	Descrição	FR	Elemento	Modalidade	Grupo	Categoria Econômica
02	18	PODER EXECUTIVO - INST. PREV. SOCIAL DOS SERVIDORES DE SANTA LUZIA - IPRESAL					
	00	INST. PREV. SOCIAL DOS SERVIDORES DE SANTA LUZIA - IPRESAL					
3.0	30	DESPESAS CORRENTES	0.000.000				6.042.502,39
3.1	30	PESSOAL E ENCARGOS SOCIAIS	0.000.000			5.593.127,44	
3.1	30	APLICAÇÕES DIRETAS	0.000.000		5.492.237,44		
3.1	30	01 APOSENTADORIAS, RESERVA REMUNERADA E REFORMAS	0.2.03	4.480.568,20			
3.1	30	04 CONTRATAÇÃO POR TEMPO DETERMINADO	0.2.03	278.236,61			
3.1	30	05 OUTROS BENEFÍCIOS PREVIDENCIÁRIOS	0.2.03	5.548,95			
3.1	30	11 VENCIMENTOS E VANTAGENS FIXAS - PESSOAL CIVIL	0.2.03	727.863,88			
3.1	91	00 APLICAÇÕES DIRETAS - INTRA-ORÇAMENTÁRIAS	0.000.000		100.890,00		
3.1	91	13 OBRIGAÇÕES PATRONAIS	0.2.03	100.890,00			
3.3	30	00 OUTRAS DESPESAS CORRENTES	0.000.000			440.464,95	
3.3	30	00 APLICAÇÕES DIRETAS	0.000.000		440.464,95		
3.3	30	02 OUTROS BENEFÍCIOS ASSISTENCIAIS DO SERVIDOR E DO MILITAR	0.2.03	4.439,16			
3.3	30	14 DIARIAS - CIVIL	0.2.03	8.878,32			
3.3	30	30 MATERIAL DE CONSUMO	0.2.03	88.783,20			
3.3	30	35 SERVIÇOS DE CONSULTORIA	0.2.03	110.979,00			
3.3	30	38 OUTROS SERVIÇOS DE TERCEIROS - PESSOA FÍSICA	0.2.03	3.329,37			
3.3	30	39 OUTROS SERVIÇOS DE TERCEIROS - PESSOA JURÍDICA	0.2.03	178.456,11			
3.3	30	47 OBRIGAÇÕES TRIBUTÁRIAS E CONTRIBUTIVAS	0.2.03	38.854,54			
3.3	30	49 ALUGUJO TRANSPORTE	0.2.03	3.329,37			
3.3	30	91 SENTENÇAS JUDICIAIS	0.2.03	11.097,90			
3.3	30	92 DESPESAS DE EXERCÍCIOS ANTERIORES	0.2.03	13.317,48			
4.0	00	00 DESPESAS DE CAPITAL	0.000.000				131.701,00
4.4	00	00 INVESTIMENTOS	0.000.000			131.701,00	
4.4	00	00 APLICAÇÕES DIRETAS	0.000.000		131.701,00		
4.4	00	11 OBRAS E INSTALAÇÕES	0.2.03	45.400,50			
4.4	00	32 EQUIPAMENTOS E MATERIAL PERMANENTE	0.2.03	86.300,50			
TOTAL							6.174.203,39

PREFEITURA MUNICIPAL DE SANTA LUZIA

AV. NADIR HAICHEL SW - CNPJ 061910010001-47

Anexo 03

Page 30

Orçamento Programa - Exercício de 2021

NATUREZA DA DESPESA POR ORGÃO E UNIDADE

Lei: 545. Data: 18/12/2020

PODER		02 PODER EXECUTIVO				
ORGÃO		21 FUNDO MUNICIPAL DE MEIO AMBIENTE				
UNIDADE		00 FUNDO MUNICIPAL DE MEIO AMBIENTE				
Código	Especificação	F.R.	Elemento	Modalidade	Grupo	Categoria Econômica
3 0 00 00	DESPESAS CORRENTES	0 000 000				100 000,00
3 1 00 00	PESSOAL E ENCARGOS SOCIAIS	0 000 000			12 429,54	
7 1 00 00	APLICAÇÕES DIRETAS	0 000 000		12 429,54		
3 1 90 04	CONTRATAÇÃO POR TEMPO DETERMINADO	0 1 00	2 274,47			
3 1 90 11	VENCIMENTOS E VANTAGENS FIXAS - PESSOAL CIVIL	0 1 00	6 323,42			
3 1 90 13	OBRIGAÇÕES PATRONAIS	0 1 00	1 331,75			
3 2 00 00	OUTRAS DESPESAS CORRENTES	0 000 000			67 570,36	
3 3 00 00	APLICAÇÕES DIRETAS	0 000 000		67 570,36		
3 3 90 14	JURIS - CIVIL	0 1 00	867,83			
3 3 90 30	MATERIAL DE CONSUMO	0 1 00	50 059,46			
3 3 90 38	OUTROS SERVIÇOS DE TERCEIROS - PESSOA FÍSICA	0 1 00	3 329,37			
3 3 90 39	OUTROS SERVIÇOS DE TERCEIROS - PESSOA JURÍDICA	0 1 00	32 293,70			
4 0 00 00	DESPESAS DE CAPITAL	0 000 000				75 000,00
4 4 00 00	INVESTIMENTOS	0 000 000			75 000,00	
4 4 90 00	APLICAÇÕES DIRETAS	0 000 000		75 000,00		
4 4 90 52	EQUIPAMENTOS E MATERIAL PERMANENTE	0 1 00	75 000,00			
T O T A L						175 000,00

PREFEITURA MUNICIPAL DE SANTA LUZIA

AV. FAGIB HAICKEL, 521 - CNPJ: 06.751.001/0001-47

Anexo 02

Page 21

Orçamento Programa - Exercício de 2021

NATUREZA DA DESPESA POR ORGÃO E UNIDADE

Lei: 545, Data: 18/12/2020

Código	Especificação	R R	Elemento	Modalidade	Grupo	Categoria Econômica
PODER	00 - PODER EXECUTIVO					
ORGÃO	22 - SECRETARIA DE CULTURA					
UNIDADE	00 - SECRETARIA DE CULTURA					
3.0.00.00	DESPESAS CORRENTES	0.000.000				1.001.440,36
3.1.00.00	PESSOAL E ENCARGOS SOCIAIS	0.000.000			110.760,36	
3.1.00.00	APLICAÇÕES DIRETAS	0.000.000		170.760,36		
3.1.90.04	CONTRATAÇÃO POR TEMPO DETERMINADO	0.1.00	51.710,16			
3.1.90.11	VENCIMENTOS E VANTAGENS FIXAS - PESSOAL CIVIL	0.1.00	90.601,00			
3.1.90.13	OBRIGAÇÕES PATRONAIS	0.1.00	28.249,00			
3.2.00.00	OUTRAS DESPESAS CORRENTES	0.000.000			010.690,00	
3.2.00.00	APLICAÇÕES DIRETAS	0.000.000		010.690,00		
3.2.90.14	DIÁRIAS - CIVIL	0.1.00	10.069,00			
3.2.90.30	MATERIAL DE CONSUMO	0.1.00	66.567,40			
3.2.90.38	OUTROS SERVIÇOS DE TERCEIROS - PESSOA FÍSICA	0.1.00	31.074,12			
3.2.90.39	OUTROS SERVIÇOS DE TERCEIROS - PESSOA JURÍDICA	0.1.00	602.929,48			
TOTAL						1.001.440,36

PREFEITURA MUNICIPAL DE SANTA LUZIA

AV. NAGIB HAUCKEL S/N - CEP: 061910010001-47

Anexo 02

Page 22

Orçamento Programa - Exercício de 2021

NATUREZA DA DESPESA POR ORGÃO E UNIDADE

Lei: 545, Data: 18/12/2020

PODER 09 - RESERVA DE CONTINGENCIA						
ORGÃO 99 - RESERVA DE CONTINGENCIA						
UNIDADE 00 - RESERVA DE CONTINGENCIA						
Código	Especificação	F.R.	Elemento	Modalidade	Grupo	Categoria Econômica
9 0 00 00	RESERVA DE CONTINGENCIA	0.000.000				595.269,16
9 9 00 00	RESERVA DE CONTINGENCIA	0.000.000			595.269,16	
9 9 99 00	RESERVA DE CONTINGENCIA	0.000.000				
9 9 99 99	RESERVA DE CONTINGENCIA	0.1.00	595.269,16			
TOTAL						595.269,16
TOTAL GERAL						194.293.271,66

PREFEITURA MUNICIPAL DE SANTA LUZIA

AV. SAIBE HAUCKEL S/N - CEP: 06191001-47

Orçamento Programa - Exercício de 2021

Anexo 06

Página 1

Lei: 545, Data: 18/12/2020

PROGRAMA DE TRABALHO

(Inc. II, § 2º, Art. 2º)

01 PODER LEGISLATIVO**01 CAMARA MUNICIPAL DE SANTA LUZIA**

Código	Especificação	Operação Especial	Projetos	Atividades	Total
01	Legislativa		73.263,80	3.406.736,20	3.480.000,00
01	031 Ação Legislativa		73.263,80	3.406.736,20	3.480.000,00
01	031 0011 MANUTENÇÃO DO PODER LEGISLATIVO		73.263,80	3.406.736,20	3.480.000,00
01 031 0011 1001 0000	AMPLIAÇÃO E REFORMA DA CÂMARA MUNICIPAL		49.891,10		49.891,10
01 031 0011 1029 0000	Aquisição de Veículos Automotores		23.982,70		23.982,70
01 031 0011 2001 0000	MANUTENÇÃO E FUNCIONAMENTO DAS ATIVIDADES ADMINISTRATIVAS			1.244.759,30	1.244.759,30
01 031 0011 2002 0000	MANUTENÇÃO DAS ATIVIDADES LEGISLATIVAS			2.161.976,90	2.161.976,90
	TOTAL	0,00	73.263,80	3.406.736,20	3.480.000,00

PREFEITURA MUNICIPAL DE SANTA LUZIA

AV. NABIL HACHEL, S/N - CNPJ 061910010001-47

Orçamento Programa - Exercício de 2021

Anexo 06

Page 2

PROGRAMA DE TRABALHO

(Inc II, § 2º, Art 2º)

Lei: 545, Data: 18/12/2020

02 PODER EXECUTIVO**01 GABINETE DO PREFEITO**

Código	Especificação	Operação Especial	Projetos	Atividades	Total
04	Administração		56.720,00	1.420.000,00	1.476.720,00
04	122 Administração Geral		56.720,00	1.420.000,00	1.476.720,00
04	122 0021 ADMINISTRAÇÃO DO GABINETE DO PREFEITO		56.720,00	1.420.000,00	1.476.720,00
04.122.0021.1014.0030	Aquisição de Equipamentos para o Gabinete		56.720,00		56.720,00
04.122.0021.2015.0000	Manutenção de Funcionamento do Gabinete do Prefeito			1.420.000,00	1.420.000,00
TOTAL		0,00	56.720,00	1.420.000,00	1.476.720,00

PREFEITURA MUNICIPAL DE SANTA LUZIA

AV. NAGIB HAICKEL S/N - CNPJ 05191001/0001-47

Orçamento Programa - Exercício de 2021

Anexo 05

Page 3

PROGRAMA DE TRABALHO

(Inc II, § 2º, Art.2º)

Lei: 545, Data: 18/12/2020

02 PODER EXECUTIVO**02 PROCURADORIA GERAL DO MUNICIPIO**

Código	Especificação	Operação Especial	Projetos	Atividades	Total
04	Administração		40.000,00	470.000,00	510.000,00
04	002 Assessoria Jurídica		40.000,00	470.000,00	510.000,00
04	002 0140 ASSESSORIA JURÍDICA MUNICIPAL		40.000,00	470.000,00	510.000,00
04.002.0140.1113.0000	Aquisição de equipamentos para a Procuradoria do Município		40.000,00		40.000,00
04.002.0140.2116.0000	Manutenção e Funcionamento da Procuradoria Geral do Município			470.000,00	470.000,00
TOTAL		0,00	40.000,00	470.000,00	510.000,00

PREFEITURA MUNICIPAL DE SANTA LUZIA

AV. NAGIB HAICKEL, 591 - CNPJ: 06.194.001/0001-47

Orçamento Programa - Exercício de 2021

Anexo 06

Page 4

PROGRAMA DE TRABALHO

(Inc. II, § 2º, Art. 2º)

Lei: 545, Data: 18/12/2020

02 PODER EXECUTIVO**03 CONTROLADORIA GERAL DO MUNICÍPIO**

Código	Especificação	Operação Especial	Projetos	Atividades	Total
04	Administração		30.000,00	173.380,00	203.380,00
04	124 - Controle Interno		30.000,00	173.380,00	203.380,00
04	124 0000 - MANUTENÇÃO DO CONTROLE INTERNO		30.000,00	173.380,00	203.380,00
04.124.0002.1114.0000	Aquisição de equipamentos para Controladora do Município		30.000,00		30.000,00
04.124.0002.2117.0000	Manutenção e Funcionamento da Controladora Geral do Município			173.380,00	173.380,00
TOTAL		0,00	30.000,00	173.380,00	203.380,00

PREFEITURA MUNICIPAL DE SANTA LUZIA

AV. MAGB HAICKEL, 584 - CNPJ 06101001000147

Orçamentos Programa - Exercício de 2021

Anexo 06

Page 5

PROGRAMA DE TRABALHO

(Inc. II, § 2º, Art. 2º)

Lei: 545, Data: 18/12/2020

02 PODER EXECUTIVO

04 SEC. MUN. DE ADMINISTRAÇÃO, PLAN. TRÂNS E MOB. URBANA

Código	Especificação	Operação Especial	Projetos	Abvidades	Total
04	Administração		234.110,00	5.932.683,50	6.166.793,50
04	122 Administração Geral		234.110,00	5.932.683,50	6.166.793,50
04	122 0003 MANUTENÇÃO GERAL DA ADMINISTRAÇÃO		234.110,00	5.932.683,50	6.166.793,50
04	122 0003 1023 0000 Aquisição de Equipamentos e Materiais Permanente para o Setor		209.110,00		209.110,00
04	122 0003 1137 0000 Implantar o Sistema de Atendimento ao Cidadão		25.000,00		25.000,00
04	122 0003 2016 0000 Man. e Func. da Sec. de Administração, Planaj, Trânsito e Mob. Urbana			5.870.683,50	5.870.683,50
04	122 0003 2182 0000 Manutenção/Funcionamento do Sistema de Atendimento ao Cidadão			17.000,00	17.000,00
04	122 0003 2206 0000 Capacitação Profissional			45.000,00	45.000,00
06	Segurança Pública			110.000,00	110.000,00
06	182 Defesa Civil			110.000,00	110.000,00
06	182 0010 GUARDA MUNICIPAL			110.000,00	110.000,00
06	182 0010 1129 0000 Aquisição de Equipamentos e Materiais Permanente para a guarda Municipal			59.000,00	59.000,00
06	182 0010 2026 0000 Manutenção e Funcionamento da Guarda Municipal			51.000,00	51.000,00
26	Transporte		43.382,70	94.332,15	137.714,85
26	451 Infra-Estrutura Urbana		43.382,70	94.332,15	137.714,85
26	451 1003 MOBILIDADE URBANA		43.382,70	94.332,15	137.714,85
26	451 1003 1133 0000 Aquisição de equipamentos para Sinalização Vertical e Horizontal		43.382,70		43.382,70
26	451 1003 2196 0000 Ordenamento no Trânsito			94.332,15	94.332,15
28	Encargos Especiais			413.750,00	413.750,00
28	845 Transferências			413.750,00	413.750,00
28	845 0006 FORMAÇÃO DO PATRIMÔNIO DO SERVIDOR PÚBLICO			413.750,00	413.750,00
28	845 0006 2010 0000 Contribuições ao PASEP			413.750,00	413.750,00
TOTAL		0,00	277.492,70	6.500.765,65	6.828.258,35

PREFEITURA MUNICIPAL DE SANTA LUZIA

AV. SARGIS HAUCKEL S/N - CNPJ 061910010001-47

Orçamento Programa - Exercício de 2021

Anexo 06

Page 6

PROGRAMA DE TRABALHO

(Inc II, § 2º, Art.2º)

Lei: 545, Data: 18/12/2020

02 PODER EXECUTIVO**05 SEC. MUN. DE GOVERNO E GESTÃO**

Código	Especificação	Operação Especial	Projetos	Atividades	Total
04	Administração		123.410,00		123.410,00
04	122 Administração Geral		123.410,00		123.410,00
04	122 0007 ADMINISTRAÇÃO GERAL		123.410,00		123.410,00
04	122 0007 1003 0000 Aquisição de Equipamentos e Material Permanente para o Setor		30.000,00		30.000,00
04	122 0007 2011 0000 Manutenção e Funcionamento da Secretaria de Governo e Gestão		93.410,00		93.410,00
TOTAL		0,00	123.410,00	0,00	123.410,00

PREFEITURA MUNICIPAL DE SANTA LUZIA

AV. NAGIB HAICKEL S/N - CNPJ 061910010001-47

Orçamento Programa - Exercício de 2021

Anexo 06

Page 7

PROGRAMA DE TRABALHO

(inc II, § 2º, Art.2º)

Lei: 545, Data: 18/12/2020

02 PODER EXECUTIVO**04 SEC. MUN. DE FAZENDA E FINANÇAS**

Código	Especificação	Operação Especial	Projetos	Atividades	Total
04	Administração			250.000,00	250.000,00
04	123 Administração Financeira			250.000,00	250.000,00
04	123 0004 ADMINISTRAÇÃO DE RECURSOS MUNICIPAIS			250.000,00	250.000,00
04	123.0004.2000.0000 Manutenção e Funcionamento da Sec. Mun. de Fazenda e Finanças			250.000,00	250.000,00
29	Encargos Especiais			909.888,00	909.888,00
29	123 Administração Financeira			909.888,00	909.888,00
29	123 0047 AMORTIZAÇÃO DE DÍVIDAS			909.888,00	909.888,00
29	123.0047.2000.0000 Amortização da Dívida do INSS / IPRESAL			402.678,30	402.678,30
29	123.0047.2000.0000 Amortização da Dívida do PASEP			477.209,70	477.209,70
TOTAL		0,00	0,00	1.229.888,00	1.229.888,00

PREFEITURA MUNICIPAL DE SANTA LUZIA

AV. NAGIB HACKEL S/N - CNPJ 061910010001-47

Orçamento Programa - Exercício de 2021

Anexo 06

Page 8

PROGRAMA DE TRABALHO

(Inc II, § 2º, Art.2º)

Lei: 545, Data: 18/12/2020

02 PODER EXECUTIVO

07 SEC. MUN. DE SAÚDE

Código	Especificação	Operação Especial	Projetos	Atividades	Total
10	Saúde		589.808,09	3.771.917,33	4.361.725,42
10	122 Administração Geral		589.808,09	3.771.917,33	4.361.725,42
10	122 0043 ADMINISTRAÇÃO DA SAÚDE PÚBLICA MUNICIPAL		318.566,12	3.636.897,49	3.955.463,61
10	122 0043 1007 0000 AQUISIÇÃO DE IMOVEIS PARA O SETOR		47.400,00		47.400,00
10	122 0043 1030 0000 Aquisição de Equipamentos para a Secretaria de Saúde		49.250,00		49.250,00
10	122 0043 1031 0000 Construção, Reforma e/ou Ampliação da Sec. de Saúde		172.416,12		172.416,12
10	122 0043 1138 0000 Implantação, Reforma/Ampliação do Centro Manuseio de Consultas		47.500,00		47.500,00
10	122 0043 2032 0000 Manutenção e Funcionamento da Secretaria de Saúde			3.636.897,49	3.636.897,49
10	122 0067 PROGRAMA CONSULTÓRIO NA RUA		273.241,97	133.019,84	406.261,81
10	122 0067 1138 0000 Aquisição de equipamentos para o Programa Consultório na Rua		273.241,97		273.241,97
10	122 0067 2183 0000 Manutenção e Funcionamento do Programa Consultório na Rua			133.019,84	133.019,84
TOTAL		0,00	589.808,09	3.771.917,33	4.361.725,42

PREFEITURA MUNICIPAL DE SANTA LUZIA

AV. SAIGIS HAICKEL 5/6 - CNPJ: 06.161001/0001-47

Orçamento Programa - Exercício de 2021

Anexo 06

Página 9

Lei: 545, Data: 18/12/2020

PROGRAMA DE TRABALHO

(Inc. II, § 2º, Art. 2º)

02 PODER EXECUTIVO
08 SEC. MUN. DE EDUCAÇÃO

Código	Especificação	Operação Especial	Projetos	Atividades	Total
12	Educação		291.140,33		291.140,33
12	122 Administração Geral		291.140,33		291.140,33
12	122 0017 EDUCAÇÃO DE QUALIDADE A SERVIÇO DO POVO		100.890,00		100.890,00
12	122 0017 1020 0000 Aquisição de Veículos Automotores		100.890,00		100.890,00
12	122 0056 TRANSPORTE ESCOLAR DE QUALIDADE		190.250,33		190.250,33
12	122 0056 1086 0000 Aquisição de Veículos para Transporte Escolar		190.250,33		190.250,33
12	126 Formação de Recursos Humanos			31.975,83	31.975,83
12	126 0017 EDUCAÇÃO DE QUALIDADE A SERVIÇO DO POVO			31.975,83	31.975,83
12	126 0017 2031 0000 Capacitação de Professores			31.975,83	31.975,83
12	361 Ensino Fundamental		3.766.958,01	6.976.132,84	10.743.090,85
12	361 0017 EDUCAÇÃO DE QUALIDADE A SERVIÇO DO POVO		156.517,86	4.232.933,77	4.389.451,63
12	361 0017 1020 0000 Aquisição de Veículos Automotores		76.676,40		76.676,40
12	361 0017 1140 0000 Reforma e Ampliação da Escola Técnica Agrícola		39.841,46		39.841,46
12	361 0017 2091 0000 Manutenção e Funcionamento da Secretaria Municipal de Educação			3.285.831,82	3.285.831,82
12	361 0017 2032 0000 Manutenção e Funcionamento do Ensino Fundamental			880.514,56	880.514,56
12	361 0017 2144 0000 Manutenção e Funcionamento dos Conselhos Educacionais			66.587,36	66.587,36
12	361 0020 MANUTENÇÃO DOS RECURSOS VINCULADOS		54.934,81	2.167.218,08	2.222.152,89
12	361 0020 1024 0000 Aquisição de Equipamentos e Material Permanente - OBE		54.934,81		54.934,81
12	361 0020 2025 0000 Manutenção e Funcionamento do Salário Educação - OBE			250.612,53	250.612,53
12	361 0020 2026 0000 Manutenção e Funcionamento do Prog. Dinheiro Direto na Escola - PDDE			49.940,55	49.940,55
12	361 0020 2028 0000 Manutenção e Funcionamento do Prog. de Alimentação Escolar - PNAE			1.866.405,00	1.866.405,00
12	361 0051 ESCOLA DECENTE		3.055.005,54	55.489,50	3.110.495,04
12	361 0051 1005 0000 Construção, Reforma e/ou Ampliação de Escolas Municipais		3.140.341,42		3.140.341,42
12	361 0051 1006 0000 Aquisição de Equipamentos Materiais Permanentes para as Escolas		188.664,30		188.664,30
12	361 0051 1123 0000 Aquisição Carteiras Escolares		110.612,53		110.612,53
12	361 0051 1141 0000 Construção, Reforma/Ampliação do Instituto Municipal de Estudos e Pesquisas		150.687,29		150.687,29
12	361 0051 2185 0000 Manutenção e Funcionamento do Instituto Municipal de Estudos e Pesquisas			55.489,50	55.489,50
12	361 0053 EDUCAÇÃO DE QUALIDADE A SERVIÇO DO POVO			83.234,25	83.234,25
12	361 0053 2174 0000 Realizar Formação Contínua para Professores e Profissionais da Educação			83.234,25	83.234,25
12	361 0055 AVALIANDO, VALORIZANDO E PREMIANDO INCENTIVO E CONSTANTE BUSCA DE MELHORIA DOS INDICADORES EDUCACIONAIS LUZENSES			160.364,65	160.364,65
12	361 0055 2175 0000 Realizar Eventos Voltados à Educação			77.130,40	77.130,40
12	361 0055 2176 0000 Aquisição de Uniformes para alunos/Professores da Educação			83.234,25	83.234,25
12	361 0056 TRANSPORTE ESCOLAR DE QUALIDADE			276.892,59	276.892,59
12	361 0056 2029 0000 Manutenção e Funcionamento do Prog. de Transporte Escolar - PNATE			276.892,59	276.892,59
12	366 Educação Infantil		1.061.323,69	1.270.649,30	2.331.972,99

PREFEITURA MUNICIPAL DE SANTA LUZIA

AV. NAGIB HAUCKEL, 341 - CEP: 06101001-0001-47

Orçamento Programa - Exercício de 2021

Anexo 06

Page 10

Lei: 545, Data: 18/12/2020

PROGRAMA DE TRABALHO

(Inc II, § 2º, Art.2º)

02 PODER EXECUTIVO
06 SEC. MUN. DE EDUCAÇÃO

Código	Especificação	Operação Especial	Projetos	Atividades	Total
12 365 0000	MANUTENÇÃO DOS RECURSOS VINCULADOS		54.934,61	991.326,90	1.046.261,51
12 365 0020 1034 0000	Aquisição de Equipamentos e Material Permanente - OSE		54.934,61		54.934,61
12 365 0020 2025 0000	Manutenção e Funcionamento do Setor Educação - OSE			174.035,25	174.035,25
12 365 0020 2026 0000	Manutenção e Funcionamento do Prog. Direto na Escola - PDDE			32.940,55	32.940,55
12 365 0020 2028 0000	Manutenção e Funcionamento do Prog. de Alimentação Escolar - PNAE			694.361,00	694.361,00
12 365 0051	ESCOLA DECENTE		110.812,53		110.812,53
12 365 0051 1173 0000	Aquisição Cadeiras Escolares		110.812,53		110.812,53
12 365 0052	CUIDANDO DA CRIANÇA LUZENSE		918.576,75	247.960,49	1.166.537,24
12 365 0052 1121 0000	Aquisição de Móveis, Equipamentos e Materiais Permanentes para o Ensino Infantil		122.078,90		122.078,90
12 365 0052 1124 0000	Construção de Creches e/ou Centros de Educação Infantil		432.818,10		432.818,10
12 365 0052 1125 0000	Reforma/Ampliação de Creches e Pré-escolas		295.251,70		295.251,70
12 365 0052 1126 0000	Aquisição de Livros Didáticos		105.430,05		105.430,05
12 365 0052 2173 0000	Manutenção e Funcionamento do Ensino Infantil			170.860,09	170.860,09
12 365 0052 2173 0000	Realização de eventos voltados à Educação Infantil			77.130,40	77.130,40
12 365 0056	TRANSPORTE ESCOLAR DE QUALIDADE			121.522,01	121.522,01
12 365 0056 2036 0000	Manutenção e Funcionamento do Prog. de Transporte Escolar - PNAE			121.522,01	121.522,01
12 366	Educação de Jovens e Adultos			22.611,97	22.611,97
12 366 0020	MANUTENÇÃO DOS RECURSOS VINCULADOS			22.611,97	22.611,97
12 366 0020 2083 0000	Manutenção e Funcionamento do Prog. Brasil Alfabetizado - BRALF			22.611,97	22.611,97
12 367	Educação Especial			17.146,27	17.146,27
12 367 0017	EDUCAÇÃO DE QUALIDADE A SERVIÇO DO POVO			17.146,27	17.146,27
12 367 0017 2121 0000	Manutenção e Funcionamento da Educação Especial			17.146,27	17.146,27
26	Transporte		100.890,00		100.890,00
26 122	Administração Geral		100.890,00		100.890,00
26 122 0056	TRANSPORTE ESCOLAR DE QUALIDADE		100.890,00		100.890,00
26 122 0056 1096 0000	Aquisição de Veículos para Transporte Escolar		100.890,00		100.890,00
TOTAL		0,00	5.240.312,23	8.318.716,21	13.559.028,44

PREFEITURA MUNICIPAL DE SANTA LUZIA

AV. SAGIB HAUCKEL, S/N - CNPJ 06191001/0001-47

Orçamento Programa - Exercício de 2021

Anexo 06

Page 11

PROGRAMA DE TRABALHO

(Inc II, § 2º, Art 2º)

Lei: 545, Data: 18/12/2020

02 PODER EXECUTIVO

09 SEC. MUN. DE ASSISTÊNCIA SOCIAL

Código	Especificação	Operação Especial	Projetos	Abridades	T o t a l
08	Assistência Social		147.149,00	1.600.000,00	1.747.149,00
08	122 Administração Geral		147.149,00	1.600.000,00	1.747.149,00
08	122 0058 ORGANIZAÇÃO E MODERNIZAÇÃO ADMINISTRATIVA		147.149,00	1.600.000,00	1.747.149,00
08	122 0058 1098 0000 Construção, Reforma e Ampliação da Sec. de Assistência Social		85.000,00		85.000,00
08	122 0058 1099 0000 Aquisição de Equipamentos para a Sec de Assistência Social		62.149,00		62.149,00
08	122 0058 2070 0000 Manutenção e Funcionamento da Secretaria de Assistência Social			1.600.000,00	1.600.000,00
08	243 Assistência à Criança e ao Adolescente			197.500,00	197.500,00
08	243 0058 CONTROLE SOCIAL			197.500,00	197.500,00
08	243 0058 2020 0000 Manutenção e Funcionamento do Cons. Munic. da Criança e do Adolescente			197.500,00	197.500,00
08	244 Assistência Comunitária			165.000,00	165.000,00
08	244 0058 CONTROLE SOCIAL			165.000,00	165.000,00
08	244 0058 2022 0000 Manutenção e Funcionamento do Conselho Tutelar			120.000,00	120.000,00
08	244 0058 2070 0000 Manutenção e Funcionamento do Conselho Municipal de Assistência e Capacitação dos Conselheiros e Atores Sociais			45.000,00	45.000,00
TOTAL		0,00	147.149,00	1.962.500,00	2.109.649,00

PREFEITURA MUNICIPAL DE SANTA LUZIA

AV. NAGIB HAICKEL, S/N - CNPJ: 06191001/0001-47

Orçamento Programa - Exercício de 2021

Anexo 06

Page 12

PROGRAMA DE TRABALHO

(Inc. I, § 2º, Art. 2º)

Lei: 545, Data: 10/12/2020

02 PODER EXECUTIVO

10 SEC. MUN. DE OBRAS, INFRA-ESTRUTURA, URBANISMO E HABITAÇÃO

Código	Especificação	Operação Especial	Projetos	Atividades	Total
04	Administração			4.202.304,06	4.202.304,06
04	122 - Administração Geral			4.202.304,06	4.202.304,06
04	122 0036 SUPERVISÃO E COORDENAÇÃO SUPERIOR			4.202.304,06	4.202.304,06
04	122 0036 2068 0000 Manutenção e Funcionamento da Secretaria Municipal de Obras, Infra-Estrutura, Urbanismo e Habitação			4.202.304,06	4.202.304,06
15	Urbanismo	3.484.631,66		166.688,08	3.651.319,74
15	451 - Infra-Estrutura Urbana	3.484.631,66		166.688,08	3.651.319,74
15	451 0038 CEMITÉRIOS		55.489,50	21.640,91	77.130,41
15	451 0038 1006 0000 Construção, Reforma/Ampliação em Cemitérios		55.489,50		55.489,50
15	451 0038 2099 0000 Conservação e Manutenção de Cemitérios			21.640,91	21.640,91
15	451 0040 PRAÇAS, PARQUES E JARDINS	1.336.158,10		35.513,28	1.371.671,38
15	451 0040 1005 0000 Construção de Praças, Parques e Jardins	1.336.158,10			1.336.158,10
15	451 0040 2066 0000 Conservação e Manutenção de Praças, Parques e Jardins			35.513,28	35.513,28
15	451 0160 INFRA-ESTRUTURA URBANA	2.090.664,06		111.533,89	2.202.197,95
15	451 0160 1055 0000 Construção de Meio-fio e Sarjetas em Vias Públicas		11.097,90		11.097,90
15	451 0160 1101 0000 Aquisição de Imóveis em Terrenos		55.489,50		55.489,50
15	451 0160 1131 0000 Pavimentação de ruas e logradouros		1.802.436,66		1.802.436,66
15	451 0160 1134 0000 Construção, Reforma e/ou Ampliação de Centro de Convenções		100.890,00		100.890,00
15	451 0160 1136 0000 Reforma / Ampliação do Terminal Rodoviário		121.068,00		121.068,00
15	451 0160 2100 0000 Manutenção de Logradouros e Edifícios Públicos			111.533,89	111.533,89
16	Habitação			855.597,65	855.597,65
16	462 - Habitação Urbana			855.597,65	855.597,65
16	462 0572 MORAR MELHOR			855.597,65	855.597,65
16	462 0572 1130 0000 Construção de Casas Populares			855.597,65	855.597,65
17	Saneamento		610.364,50		610.364,50
17	511 - Saneamento Básico-Rural		610.364,50		610.364,50
17	511 0088 ABASTECIMENTO D'ÁGUA		610.364,50		610.364,50
17	511 0088 1038 0000 Construção e/ou Ampliação de Barragens e Açudes		66.587,40		66.587,40
17	511 0088 1039 0000 Abertura de Poços Artesianais		543.797,10		543.797,10
17	512 - Saneamento Básico Urbano		521.399,51	1.125.696,91	1.647.096,42
17	512 0088 ABASTECIMENTO D'ÁGUA		521.399,51	1.125.696,91	1.647.096,42
17	512 0088 1037 0000 Construção, Reforma e/ou Ampliação de Sistema de Abastecimento D'água		431.153,41		431.153,41
17	512 0088 1091 0000 Aquisição de Equipamentos para Manutenção do Sistema de Abastecimento D'água		90.246,10		90.246,10
17	512 0088 2038 0000 Manutenção e Funcionamento do Sistema de Abastecimento D'água			1.125.696,91	1.125.696,91
25	Energia		110.660,10	639.275,71	750.135,81
25	752 - Energia Elétrica		110.660,10	639.275,71	750.135,81
25	752 0039 PROGRAMA LUZ PARA TODOS		110.660,10	639.275,71	750.135,81
25	752 0039 1007 0000 Implantação e/ou Ampliação do Sistema de Eletroficação		110.660,10		110.660,10
25	752 0039 2101 0000 Manutenção e Funcionamento da Iluminação Pública			639.275,71	639.275,71

PREFEITURA MUNICIPAL DE SANTA LUZIA

AV. NASSIF WACKEL, 5/A - CNPJ 061910510001-47

Orçamento Programa - Exercício de 2021

Anexo 06

Page 13

PROGRAMA DE TRABALHO

(Inc II, § 2º, Art.2º)

Lei: 646, Data: 18/12/2020

02 PODER EXECUTIVO**10 SEC. MUN. DE OBRAS, INFRA-ESTRUTURA, URBANISMO E HABITAÇÃO**

Código	Especificação	Operação Especial	Projetos	Atividades	T o t a l
26	Transporte		4.090.000,00	1.303.229,83	5.393.229,83
26	TRZ Transporte Rodoviário		4.090.000,00	1.303.229,83	5.393.229,83
26	TRZ 0042 ESTRADAS VICINAIS		4.090.000,00	1.303.229,83	5.393.229,83
26.762.0042.1016.0000	Construção e Restauração de Estradas, Pontas e Bueiros		4.090.000,00		4.090.000,00
26.762.0042.2102.0000	Manutenção e Conservação de Estradas, Pontas e Bueiros			1.303.229,83	1.303.229,83
TOTAL		0,00	8.817.275,77	8.294.762,24	17.112.038,01

PREFEITURA MUNICIPAL DE SANTA LUZIA

AV. NAGIB HAICKEL, 594 - CNPJ 06191001/0001-47

Orçamento Programa - Exercício de 2021

Anexo 06

Page 14

Lei: 545, Data: 18/12/2020

PROGRAMA DE TRABALHO

(Inc. II, § 2º, Art.2º)

02 PODER EXECUTIVO

11 SEC. MUN. DE AGRICULTURA, PRODUÇÃO, PESCA E ABASTECIMENTO

Código	Especificação	Operação Especial	Projetos	Atividades	Total
20	Agricultura		197.885,84	1.055.269,15	1.253.154,99
20	122 Administração Geral		197.885,84	1.055.269,15	1.253.154,99
20	122 0031 AQUISIÇÃO DE EQUIPAMENTO E MOBILIÁRIO		32.183,91		32.183,91
20	122 0011 1054 0000 Aquisição de Equipamentos para a Secretaria		32.183,91		32.183,91
20	122 0045 INCENTIVO A PRODUÇÃO AGRÍCOLA		78.139,30	72.136,35	150.275,65
20	122 0245 1132 0000 Construção, Reforma/Implantação da Casa do Agricultor		78.139,30		78.139,30
20	122 0245 2179 0000 Manutenção e Funcionamento da Casa do Agricultor			72.136,35	72.136,35
20	122 0384 SUPERVISÃO E CONTROLE		87.952,43	983.132,84	1.070.085,27
20	122 0384 1084 0000 Construção, Reforma e/ou Ampliação da Secretaria de Agricultura, Produção, Pesca e Abastecimento		87.952,43		87.952,43
20	122 0384 2089 0000 Manutenção e Funcionamento da Secretaria de Agricultura, Produção, Pesca e Abastecimento			983.132,84	983.132,84
20	128 Formação de Recursos Humanos			38.842,65	38.842,65
20	128 0016 MAIS PRODUÇÃO			38.842,65	38.842,65
20	128 0016 2016 0000 Capacitação de Produtores Rurais			38.842,65	38.842,65
20	605 Abastecimento		379.049,67	675.909,67	1.013.958,34
20	605 0015 PROJETOS COMUNITARIOS		54.379,71	28.299,65	82.679,36
20	605 0015 1101 0000 Aquisição de Imóveis e/ou Terrenos		54.379,71		54.379,71
20	605 0015 2056 0000 Participação em Projetos Comunitários			28.299,65	28.299,65
20	605 0016 MAIS PRODUÇÃO			113.198,58	113.198,58
20	605 0016 2033 0000 Incentivo às Atividades de Produção Animal			32.738,80	32.738,80
20	605 0016 2058 0000 Apoio à Atividade de Produção Agrícola			80.459,78	80.459,78
20	605 0085 PROGRAMA DE AQUISIÇÃO DE ALIMENTOS - PAA			72.136,35	72.136,35
20	605 0085 2307 0000 Manutenção e Funcionamento do Programa de Aquisição de Alimentos			72.136,35	72.136,35
20	605 0096 PROGRAMA NACIONAL DE ALIMENTAÇÃO ESCOLAR - PNAE			122.079,90	122.079,90
20	605 0096 2178 0000 Incentivos às Atividades de Produção			122.079,90	122.079,90
20	605 0090 MAIS SEMENTES		84.233,06	55.489,50	139.722,56
20	605 0090 1101 0000 Aquisição de Imóveis e/ou Terrenos		84.233,06		84.233,06
20	605 0090 2178 0000 Incentivos às Atividades de Produção			55.489,50	55.489,50
20	605 0211 MECANIZAÇÃO AGRÍCOLA		49.436,10	61.593,34	111.029,44
20	605 0211 1052 0000 Aquisição de Veículos, Tratores e Máquinas		49.436,10		49.436,10
20	605 0211 2080 0000 Implantação do Programa de Abastecimento			61.593,34	61.593,34
20	605 0220 FEIRAS, MERCADOS E MATADOUROS		190.000,00	183.115,35	373.115,35
20	605 0220 1080 0000 Construção, Reforma e/ou Ampliação de Feiras, Mercados e Matadouros		190.000,00		190.000,00
20	605 0220 2020 0000 Conservação e Manutenção de Feiras, Mercados e Matadouros			183.115,35	183.115,35
20	607 Irrigação		5.952,51	26.579,47	32.531,98
20	607 0211 MECANIZAÇÃO AGRÍCOLA		5.952,51	26.579,47	32.531,98
20	607 0211 1104 0000 Aquisição de Equipamentos		5.952,51		5.952,51
20	607 0211 2030 0000 Incentivos a Projetos de Irrigação			26.579,47	26.579,47
TOTAL		0,00	541.887,02	1.756.600,98	2.338.488,00

PREFEITURA MUNICIPAL DE SANTA LUZIA

AV. NAGB HAECKEL S/N - CNPJ 06191001/0001-47

Orçamento Programa - Exercício de 2021

Anexo 06

Página 15

Lei: 545, Data: 10/12/2020

PROGRAMA DE TRABALHO

(inc. II, § 2º, Art. 2º)

02 PODER EXECUTIVO

12 SEC. MUN. DE MEIO AMBIENTE

Código	Especificação	Operação Especial	Projetos	Atividades	T O T A L
15	Urbanismo			32.738,80	32.738,80
15	451 Infra-Estrutura Urbana			32.738,80	32.738,80
15	451 0044 URBANIZAÇÃO E LOGRADOUROS PÚBLICOS			32.738,80	32.738,80
15	451 0044 2017 0000 Arborização de Logradouros Públicos			32.738,80	32.738,80
15	452 Serviços Urbanos		42.272,91	2.917.173,32	2.959.446,23
15	452 0037 COLETA LEGAL		42.272,91	2.917.173,32	2.959.446,23
15	452 0037 1143 0000 Aquisição de Veículos, Máquinas/Equipamentos		42.272,91		42.272,91
15	452 0037 2067 0000 Manutenção e Funcionamento do Serviço de Limpeza Pública			2.917.173,32	2.917.173,32
17	Saneamento		876.734,10	177.566,39	1.054.300,49
17	512 Saneamento Básico Urbano		876.734,10	177.566,39	1.054.300,49
17	512 0002 SANEAMENTO BÁSICO		332.937,00	177.566,39	510.503,39
17	512 0002 1160 0000 Implantação do Sistema de Tratamento de Água/Esgoto		332.937,00		332.937,00
17	512 0002 2064 0000 Manutenção e Funcionamento do Sistema de Saneamento Básico			177.566,39	177.566,39
17	512 0069 GERENCIAMENTO DE RESÍDUOS SÓLIDOS		543.797,10		543.797,10
17	512 0069 1135 0000 Construção Reforma e/ou Ampliação de Aterro Sanitário		543.797,10		543.797,10
17	542 Controle Ambiental		44.896,05		44.896,05
17	542 0069 GERENCIAMENTO DE RESÍDUOS SÓLIDOS		44.896,05		44.896,05
17	542 0069 1135 0000 Aquisição de Veículos, Máquinas e Equipamentos		44.896,05		44.896,05
18	Gestão Ambiental			667.536,68	667.536,68
18	541 Preservação e Conservação Ambiental			667.536,68	667.536,68
18	541 0100 ÁREAS VERDES			292.994,28	292.994,28
18	541 0100 2140 0000 APOIO AS ATIVIDADES DE RECUPERAÇÃO DE MATAS CILMARES			49.940,55	49.940,55
18	541 0100 2141 0000 PLANO MUNICIPAL DE ARBORIZAÇÃO			77.685,30	77.685,30
18	541 0100 2142 0000 Implantação Áreas de Proteção Ambiental (APA)			165.358,71	165.358,71
18	541 0198 EDUCAÇÃO AMBIENTAL			374.554,12	374.554,12
18	541 0198 2115 0000 Manutenção e Funcionamento da Secretaria de Meio Ambiente			330.162,52	330.162,52
18	541 0198 2143 0000 Desenvolvimento da Gestão Ambiental Integrada			22.195,80	22.195,80
18	541 0198 2144 0000 Conhecimento o Ambiente de Santa Luzia			22.195,80	22.195,80
18	542 Controle Ambiental			99.881,10	99.881,10
18	542 0069 GERENCIAMENTO DE RESÍDUOS SÓLIDOS			99.881,10	99.881,10
18	542 0069 2135 0000 Manutenção do Sistema de Coleta Coletiva - Resíduos Sólidos			99.881,10	99.881,10
TOTAL		0,00	963.903,08	3.894.896,29	4.858.801,36

PREFEITURA MUNICIPAL DE SANTA LUZIA

AV. NACIB NAUCKEL, 336 - CNPJ 06.19100/0001-47

Orçamento Programa - Exercício de 2021

Anexo 06

Página 16

Lei: 545, Data: 19/12/2020

PROGRAMA DE TRABALHO

(inc. II, § 2º, Art. 2º)

02 PODER EXECUTIVO

14 SEC. MUN. DE ESPORTE, LAZER E JUVENTUDE

Código	Especificação	Operação Especial	Projetos	Atividades	Total
11	Trabalho			153.000,00	153.000,00
11	122 Administração Geral			153.000,00	153.000,00
11	122 0035 ATIVIDADES CULTURAIS E ESPORTIVAS			153.000,00	153.000,00
11	122 0035 2193 0000 Implantação do Projeto Jovem Empreendedor			153.000,00	153.000,00
27	Desporto e Lazer			564.707,98	564.707,98
27	122 Administração Geral			564.707,98	564.707,98
27	122 0035 ATIVIDADES CULTURAIS E ESPORTIVAS			564.707,98	564.707,98
27	122 0035 2095 0000 Manutenção e Funcionamento das Sec. de Esportes, Lazer e Juventude			564.707,98	564.707,98
27	390 Difusão Cultural			199.762,20	199.762,20
27	392 0035 ATIVIDADES CULTURAIS E ESPORTIVAS			199.762,20	199.762,20
27	392 0035 2194 0000 Revitalização da Praça da Juventude / Complexo Esportivo			199.762,20	199.762,20
27	811 Desporto de Rendamentos			23.583,04	23.583,04
27	811 0024 ESPORTE NA ESCOLA			23.583,04	23.583,04
27	811 0024 2096 0000 Apoio ao Desenvolvimento do Esporte na Escola			23.583,04	23.583,04
27	813 LMR		340.000,00	183.670,25	523.670,25
27	813 0035 ATIVIDADES CULTURAIS E ESPORTIVAS			183.670,25	183.670,25
27	813 0035 2195 0000 Execução e Participação em Eventos Esportivos			183.670,25	183.670,25
27	813 0054 DESPORTO AMADOR		340.000,00		340.000,00
27	813 0054 1066 0000 Construção, Reforma e Ampliação de Áreas Poliesportivas		340.000,00		340.000,00
TOTAL		0,00	340.000,00	1.144.725,47	1.484.725,47

PREFEITURA MUNICIPAL DE SANTA LUZIA

AV. NAGIB HAICKEL S/N - CNPJ 061910010001-47

Orçamento Programa - Exercício de 2021

Anexo 06

Page 17

PROGRAMA DE TRABALHO

(Inc. II, § 2º, Art. 2º)

Lei: 545, Data: 18/12/2020

02 PODER EXECUTIVO

15 FUNDO DE MAN. E DES. DA EDUC. BÁS. E VAL. PROF. EDUC -FUNDEB

Código	Especificação	Operação Especial	Projetos	Atividades	Total
12	Educação			158.628,76	158.628,76
12	128 Formação de Recursos Humanos			158.628,76	158.628,76
12	128 0017 EDUCAÇÃO DE QUALIDADE A SERVIÇO DO POVO			158.628,76	158.628,76
12 128 0017 2124 0000	Programa de Capacitação de Profissional			158.628,76	158.628,76
12	361 Ensino Fundamental		365.675,80	73.701.356,23	74.067.032,03
12	361 0017 EDUCAÇÃO DE QUALIDADE A SERVIÇO DO POVO		365.675,80	73.701.356,23	74.067.032,03
12 361 0017 1029 0000	Aquisição de Veículos Automotores		177.566,40		177.566,40
12 361 0017 1047 0000	Aquisição de Imóveis		110.979,00		110.979,00
12 361 0017 1122 0000	Aquisição de Equipamento para o Ensino Fundamental		77.130,40		77.130,40
12 361 0017 2036 0000	Manutenção e Funcionamento do Ensino Fundamental - 60%			51.051.170,18	51.051.170,18
12 361 0017 2037 0000	Manutenção e Funcionamento do Ensino Fundamental - 40%			20.576.969,25	20.576.969,25
12 361 0017 2039 0000	Manutenção e Funcionamento do Prog. de Transporte Escolar - PRATE			2.034.374,15	2.034.374,15
12 361 0017 2206 0000	Cacerização Profissional			36.842,65	36.842,65
12	365 Educação Infantil		284.752,20	8.236.191,20	8.520.943,40
12	365 0017 EDUCAÇÃO DE QUALIDADE A SERVIÇO DO POVO		284.752,20	8.236.191,20	8.520.943,40
12 365 0017 1047 0000	Aquisição de Imóveis		85.000,00		85.000,00
12 365 0017 1127 0000	Aquisição de Veículos para o Transporte Escolar		199.752,20		199.752,20
12 365 0017 2111 0000	Manutenção e Funcionamento do Ensino Infantil - 60%			6.758.502,20	6.758.502,20
12 365 0017 2112 0000	Manutenção e Funcionamento do Ensino Infantil - 40%			2.477.689,00	2.477.689,00
12	366 Educação de Jovens e Adultos			692.755,38	692.755,38
12	366 0017 EDUCAÇÃO DE QUALIDADE A SERVIÇO DO POVO			692.755,38	692.755,38
12 366 0017 2061 0000	Manutenção e Funcionamento de Ensino de Jovens e Adultos - EJA 60%			421.728,83	421.728,83
12 366 0017 2113 0000	Manutenção e Funcionamento do Ensino de Jovens e Adultos - 40%			271.026,55	271.026,55
12	367 Educação Especial			55.489,50	55.489,50
12	367 0017 EDUCAÇÃO DE QUALIDADE A SERVIÇO DO POVO			55.489,50	55.489,50
12 367 0017 2125 0000	Manutenção e Funcionamento da Educação Especial			55.489,50	55.489,50
TOTAL		0,00	650.438,00	83.854.421,07	84.504.859,07

PREFEITURA MUNICIPAL DE SANTA LUZIA

AV. NAGIB HACKEL, 5/N - CNPJ 06191001/0001-47

Orçamento Programa - Exercício de 2021

Anexo 00

Page 18

PROGRAMA DE TRABALHO

(inc II, § 2º, Art.2º)

Lei: 545, Data: 18/12/2020

02 PODER EXECUTIVO

16 FUNDO MUNICIPAL DE SAÚDE

Código	Especificação	Operação Especial	Projetos	Atividades	Total
10	Saúde		1.307.636,59	4.951.800,14	6.259.436,73
10	122 Administração Geral		1.307.636,59	4.951.800,14	6.259.436,73
10	123 0013 PROGRAMAS DE SAÚDE		457.898,59		457.898,59
10 122 0013 1115 0000	Construção, Reforma/Emprego de pontos de saúde em hospitais		457.898,59		457.898,59
10	120 0043 ADMINISTRAÇÃO DA SAÚDE PÚBLICA MUNICIPAL		328.740,00	4.951.800,14	5.281.540,14
10 122 0043 1028 0000	AQUISIÇÃO DE IMOVEIS		80.740,00		80.740,00
10 122 0043 1029 0000	Aquisição de Veículos Automotores		180.000,00		180.000,00
10 122 0043 1161 0000	Aquisição de Equipamentos para o Fundo Municipal de Saúde		80.000,00		80.000,00
10 122 0043 1162 0000	ENFRENTAMENTO DA EMERGENCIA COVID19				0,00
10 122 0043 2111 0000	Manutenção e Funcionamento do Fundo Municipal de Saúde			4.906.800,14	4.906.800,14
10 122 0043 2208 0000	Capacitação Profissional			45.000,00	45.000,00
10	122 0018 ATENÇÃO ESPECIALIZADA A REDE DE PESSOAS COM DEFICIENCIA		520.000,00		520.000,00
10 122 0018 1150 0000	Construção, Reforma / Ampliação de CER II		150.000,00		150.000,00
10 122 0018 1151 0000	Aquisição de equipamentos para o CER II		340.000,00		340.000,00
10 122 0018 2150 0000	Manutenção e Funcionamento do CER II		130.000,00		130.000,00
10	301 Função Básica		566.500,00	15.272.932,82	15.841.432,82
10	301 0013 PROGRAMAS DE SAÚDE		238.500,00	10.987.625,43	11.226.125,43
10 301 0013 1080 0000	Aquisição de Equipamentos para a Atenção Básica		130.000,00		130.000,00
10 301 0013 1080 0000	Aquisição de Equipamentos para o Programa Saúde Bucal		108.500,00		108.500,00
10 301 0013 2040 0000	Manutenção e Funcionamento do Prog. de Saúde Bucal - PSB			1.000.001,00	1.000.001,00
10 301 0013 2043 0000	Manutenção e Funcionamento do Prog. Agentes Comuns de Saúde - PACS			5.200.000,00	5.200.000,00
10 301 0013 2080 0000	Manutenção da Rede Municipal de Saúde - RAB FIXO			3.857.624,43	3.857.624,43
10	301 0018 PROGRAMA SAÚDE DA FAMÍLIA			3.248.016,39	3.248.016,39
10 301 0018 2042 0000	Manutenção e Funcionamento do Prog. Saúde da Família - PSF			2.850.000,00	2.850.000,00
10 301 0018 2060 0000	Manutenção e Funcionamento do NAF			398.016,39	398.016,39
10	301 0027 PROGRAMA SAÚDE NA ESCOLA			30.000,00	30.000,00
10 301 0027 2044 0000	Manutenção e Funcionamento do Prog. Saúde na Escola - PSE			30.000,00	30.000,00
10	301 0043 ADMINISTRAÇÃO DA SAÚDE PÚBLICA MUNICIPAL		330.000,00	406.691,00	736.691,00
10 301 0043 2033 0000	Manutenção e Func. de PROF. AMB. FAM. PARCROM. CEDESS			191.691,00	191.691,00
10 301 0043 2034 0000	Manutenção do Auxílio Tratamento Fora Domicílio - TFD			215.000,00	215.000,00
10 301 0043 2125 0000	Manutenção e Funcionamento do Programa mais Médicos		300.000,00		300.000,00
10	301 0016 ASSISTENCIA FARMACEUTICA			630.000,00	630.000,00
10 301 0016 2087 0000	Manutenção e Funcionamento do Programa Farmácia Básica			630.000,00	630.000,00
10	302 Assistência Hospitalar e Ambulatorial		2.853.125,67	9.581.204,67	12.434.330,34
10	302 0043 ADMINISTRAÇÃO DA SAÚDE PÚBLICA MUNICIPAL			7.954.677,06	7.954.677,06
10 302 0043 2095 0000	Manutenção e Funcionamento de Média e Alta Complexidade			7.954.677,06	7.954.677,06

PREFEITURA MUNICIPAL DE SANTA LUZIA

AV. NUGB HAICKEL 591 - CNPJ 06.191031/0001-47

Orçamento Programa - Exercício de 2021

Anexo 06

Página 19

Lei: 545, Data: 16/12/2020

PROGRAMA DE TRABALHO

(Inc II, § 2º, Art 2º)

02 - PODER EXECUTIVO

16 - FUNDO MUNICIPAL DE SAÚDE

Código	Especificação	Operação Especial	Projetos	Atividades	Total	
10	302	0068	0000	0000	0000	1.252.950,20
10.302.0068.1150.0000	CONSTRUÇÃO, REFORMA/AMPLIAÇÃO DE CAPS A.D. III U.A. ADULTO		1.125.750,00			1.125.750,00
10.302.0068.1157.0000	Aquisição de Equipamentos para o CAPS AD III U.A. ADULTO		5.044,50			5.044,50
10.302.0068.2100.0000	Manutenção e Funcionamento do CAPS A.D. III U.A. ADULTO			133.174,60		133.174,60
10	302	0105	0000	0000	0000	3.215.683,98
10.302.0105.1110.0000	Aquisição de Equipamentos para Média e Alta Complexidade - Hospitalar e Ambulatorial			1.312.000,00		1.312.000,00
10.302.0105.1140.0000	Aquisição de equipamentos para o Laboratório Regional de Prótese Dentária - LRPO			33.293,70		33.293,70
10.302.0105.1152.0000	Aquisição de Veículos/Ambulância para o SAMU		433.000,00			433.000,00
10.302.0105.1153.0000	Aquisição de Equipamentos para o Serviço de Atendimento Móvel de Urgência - SAMU		223.450,00			223.450,00
10.302.0105.1154.0000	Construção, Reforma e Ampliação da Maternidade		1.000.000,00			1.000.000,00
10.302.0105.1155.0000	Aquisição de Equipamentos para a Maternidade		65.881,17			65.881,17
10.302.0105.2100.0000	Manutenção e Funcionamento do Laboratório Regional de Prótese Dentária			125.406,27		125.406,27
10.302.0105.2100.0000	Manutenção e Funcionamento do Serviço de Atendimento Móvel de Urgência			16.415,46		16.415,46
10.302.0105.2201.0000	Manutenção e Funcionamento da Maternidade			4.237,38		4.237,38
10	304					354.364,02
10.304.0231	Vigilância Sanitária		354.364,02			354.364,02
10.304.0231.1053.0000	Aquisição de Equipamentos para Vigilância Sanitária		354.364,02			354.364,02
10.304.0231.2051.0000	Manutenção e Funcionamento da Vigilância Sanitária			254.444,58		254.444,58
10	305					1.578.217,68
10.305.0231	Vigilância Epidemiológica			1.578.217,68		1.578.217,68
10.305.0231.1120.0000	Aquisição de Equipamentos para a Vigilância Epidemiológica			117.400,00		117.400,00
10.305.0231.2054.0000	Manutenção e Funcionamento da Vigilância Epidemiológica			1.790.817,68		1.790.817,68
10.305.0231.2098.0000	Manutenção e Funcionamento do Programa de Vacinação			70.000,00		70.000,00
10	306					47.800,00
10.306.0101	Alimentação e Nutrição			47.800,00		47.800,00
10.306.0101.2056.0000	Manutenção do Prog. de Alimentação e Nutrição			47.800,00		47.800,00
TOTAL		0,00	4.829.183,70	32.066.390,89		36.915.583,59

PREFEITURA MUNICIPAL DE SANTA LUZIA

AV. MAGB HÄCKEL, 591 - CNPJ 06191001/0001-47

Orçamento Programa - Exercício de 2021

Anexo 06

Página 20

Lei: 545, Data: 18/12/2020

PROGRAMA DE TRABALHO

(Inc II, § 2º, Art 2º)

02 PODER EXECUTIVO

17 FUNDO MUNICIPAL DE ASSISTÊNCIA SOCIAL

Código	Especificação	Operação Especial	Projetos	Atividades	Total
08	Assistência Social		107.350,00	946.750,00	1.056.100,00
08	122 Administração Geral		107.350,00	946.750,00	1.056.100,00
08	122.0007 ADMINISTRAÇÃO GERAL		107.350,00	946.750,00	1.056.100,00
08	122.0007.1028.0000 AQUISIÇÃO DE IMOVEIS		45.000,00		45.000,00
08	122.0007.1112.0000 Aquisição de Equipamentos para o Fundo Municipal de Assistência Social		60.350,00		60.350,00
08	122.0007.2104.0000 Manutenção e Funcionamento do Fundo Municipal de Assistência Social			903.750,00	903.750,00
08	122.0007.2208.0000 Capacitação Profissional			45.000,00	45.000,00
08	132 Assistência Social		208.136,04	2.292.619,52	2.501.751,56
08	132.0060 SERVIÇO DE PROTEÇÃO SOCIAL ESPECIAL			330.000,00	330.000,00
08	132.0060.2105.0000 MANUT. E FUNC. DO CREAS			330.000,00	330.000,00
08	132.0061 SERVIÇO DE PROTEÇÃO SOCIAL BÁSICA		42.500,00	845.784,20	888.284,20
08	132.0061.1106.0000 Aquisição de equipamentos para o Serviço de Convívio e Fortalecimento de Vínculos-SCFV		42.500,00		42.500,00
08	132.0061.2024.0000 Benefícios Eventuais			53.980,00	53.980,00
08	132.0061.2080.0000 Serviço de Convívio e Fortalecimento de Vínculos-SCFV			726.804,20	726.804,20
08	132.0061.2109.0000 Manutenção e Funcionamento do Centro de Ref. de Assit. Social - CRAS			65.000,00	65.000,00
08	132.0062 FORTALECIMENTO DE GESTÃO DO SUAS		165.636,04	1.107.831,30	1.274.467,36
08	132.0062.1142.0000 Construção, Reforma/Ampliação de Novos Centros assistenciais		60.000,00		60.000,00
08	132.0062.1150.0000 Construção e equipamentação das estruturas físicas dos CRAS e CREAS com garantia de acessibilidade		105.636,04		105.636,04
08	132.0062.2108.0000 Manutenção e Funcionamento da Gestão do Suas			62.314,70	62.314,70
08	132.0062.2107.0000 Gestão de Bolsa Família			2.219,58	2.219,58
08	132.0062.2157.0000 Realização de concurso público para os trabalhadores do SUAS			90.680,00	90.680,00
08	132.0062.2161.0000 Construção e equipamentação da estrutura física de um Centro de Convívio para idosos com garantia de acessibilidade			193.300,64	193.300,64
08	132.0062.2162.0000 Reforma e/ou Ampliação de Prédios que funcionam para atendimentos dos Programas de Assistência Social			60.300,00	60.300,00
08	132.0062.2177.0000 Capacitação Permanente para Trabalhadores do SUAS			73.027,10	73.027,10
08	132.0062.2186.0000 Realização de Conferências Municipais			74.180,00	74.180,00
08	132.0062.2167.0000 Auxílio Bolsa Municipal			425.000,00	425.000,00
08	132.0062.2206.0000 Desenvolver e Ampliar a Formação, Qualificação e Capacitação do Servidor			77.500,30	77.500,30
08	243 Assistência à Criança e ao Adolescente		233.374,06	165.000,00	398.374,06
08	243.0060 SERVIÇO DE PROTEÇÃO SOCIAL ESPECIAL			165.000,00	165.000,00
08	243.0060.2027.0000 Ações Estratégicas do Pni			130.000,00	130.000,00
08	243.0060.2204.0000 Serviços de Medidas Socioeducativas			35.000,00	35.000,00
08	243.0062 FORTALECIMENTO DE GESTÃO DO SUAS		233.374,06		233.374,06
08	243.0062.2136.0000 Manutenção e Funcionamento do Programa Primeira Infância		233.374,06		233.374,06
08	244 Assistência Comunitária		252.363,06	962.126,47	1.214.489,43

PREFEITURA MUNICIPAL DE SANTA LUZIA

AV. NAGB HAKIKEL S/N - CNPJ 06191001000147

Orçamento Programa - Exercício de 2021

Anexo 06

Página 21

Lei: 545, Data: 18/12/2020

PROGRAMA DE TRABALHO

(Inc II, § 2º, Art.2º)

02 PODER EXECUTIVO

17 FUNDO MUNICIPAL DE ASSISTÊNCIA SOCIAL

Código	Especificação	Operação Especial	Projetos	Atividades	Total
08 244 0061	SERVIÇO DE PROTEÇÃO SOCIAL BÁSICA			495.111,80	495.111,80
08 244 0061 2090 0000	Serviço de Convivência e Fortalecimento de Vínculo - SCFV			22.195,80	22.195,80
08 244 0061 2109 0000	Manutenção e Funcionamento do Centro de Ref. de Assst. Social - CRAS			443.916,00	443.916,00
08 244 0062	FORTALECIMENTO DE GESTÃO DO SUAS		252.363,96	496.014,67	748.378,63
08 244 0062 1109 0000	Aquisição de equipamentos para a Gestão SUAS		75.000,00		75.000,00
08 244 0062 1110 0000	Aquisição de Equipamentos para a Gestão do Boas Família		76.000,00		76.000,00
08 244 0062 1150 0000	Construção e equipamentação das estruturas físicas dos CRAS e CREAS com garantia de acessibilidade		101.363,96		101.363,96
08 244 0062 2106 0000	Manutenção e Funcionamento da Gestão do Suas			77.685,30	77.685,30
08 244 0062 2107 0000	Gestão do Boas Família			412.780,42	412.780,42
08 244 0062 2177 0000	Capacitação Permanente para Trabalhadoras do SUAS			5.548,95	5.548,95
TOTAL		0,00	802.224,06	4.368.491,99	5.170.716,05

PREFEITURA MUNICIPAL DE SANTA LUZIA

AV. NAGIB HAKKEL S/N - CNPJ: 061910010001-47

Orçamento Programa - Exercício de 2021
Anexo 06
Page 22

PROGRAMA DE TRABALHO

(Inc. II, § 2º, Art 2º)

Lei: 545, Data: 18/12/2020

02 - PODER EXECUTIVO

18 - INST. PREV. SOCIAL DOS SERVIDORES DE SANTA LUZIA-IPRESAL

Código	Especificação	Operação Especial	Projetos	Atividades	Total
04	Administração		131.701,00	1.533.169,85	1.664.870,85
04	122 - Administração Geral		131.701,00	1.533.169,85	1.664.870,85
04	122 0007 - ADMINISTRAÇÃO GERAL		131.701,00	1.533.169,85	1.664.870,85
04	122 0007 1029 0000 - Aquisição de Veículos Automotores		25.400,50		25.400,50
04	122 0007 1102 0000 - CONTRUÇÃO, REFORMA E/OU AMPLIAÇÃO DO PRÉDIO DO INSTITUTO		45.400,50		45.400,50
04	122 0007 1103 0000 - AQUISIÇÃO DE EQUIPAMENTOS PARA O IPRESAL		60.000,00		60.000,00
04	122 0007 2118 0000 - MANUTENÇÃO E FUNCIONAMENTO DO IPRESAL			1.533.169,85	1.533.169,85
09	Previdência Social			4.509.422,74	4.509.422,74
09	272 - Previdência do Regime Estatutário			4.509.422,74	4.509.422,74
09	272 0492 - PREVIDENCIA SOCIAL E SEGURADOS			4.509.422,74	4.509.422,74
09	272 0492 2118 0000 - APOSENTADOS E BENEFÍCIOS ASSISTENCIAIS			4.509.422,74	4.509.422,74
TOTAL		0,00	131.701,00	6.042.592,59	6.174.293,59

PREFEITURA MUNICIPAL DE SANTA LUZIA

AV. NAOMI HAYCKEL, 541 - CNPJ: 06191001/0001-47

Orçamento Programa - Exercício de 2021

Anexo 06

Page 23

Lei: 545, Data: 18/12/2020

PROGRAMA DE TRABALHO

(Inc. II, § 2º, Art.2º)

02 PODER EXECUTIVO**21 FUNDO MUNICIPAL DE MEIO AMBIENTE**

Código	Especificação	Operação Especial	Projetos	Atividades	T o t a l
18	Gestão Ambiental		75.000,00	100.000,00	175.000,00
18	541 - Preservação e Conservação Ambiental		75.000,00	100.000,00	175.000,00
18	541 0106 - EDUCAÇÃO AMBIENTAL		75.000,00	100.000,00	175.000,00
18.541.0106.1158.0000	Aquisição de Equipamentos para o Fundo Municipal de Meio Ambiente		75.000,00		75.000,00
18.541.0106.2203.0000	Manutenção e Funcionamento do Fundo municipal do Meio Ambiente			100.000,00	100.000,00
TOTAL		0,00	75.000,00	100.000,00	175.000,00

PREFEITURA MUNICIPAL DE SANTA LUZIA

AV. MADIB HAICKEL SN - CEP: 06191001/0001-47

Orçamento Programa - Exercício de 2021

Anexo 06

Page 24

Lei: 545, Data: 18/12/2020

PROGRAMA DE TRABALHO

(Inc. II, § 2º, Art 2º)

02 PODER EXECUTIVO

22 SECRETARIA DE CULTURA

Código	Especificação	Operação Especial	Projetos	Atividades	Total
13	Cultura		221.205,36	860.235,00	1.081.440,36
13	392 Difusão Cultural		221.205,36	860.235,00	1.081.440,36
13	392 0005 ATIVIDADES CULTURAIS E ESPORTIVAS		221.205,36	860.235,00	1.081.440,36
13.302.0005.2018.0000	MANUTENÇÃO E FUNCIONAMENTO DA SECRETARIA DE CULTURA		221.205,36		221.205,36
13.302.0005.2101.0000	Apoio, Incentivo e Produção e a Difusão das Manifestações Culturais			860.235,00	860.235,00
TOTAL		0,00	221.205,36	860.235,00	1.081.440,36

PREFEITURA MUNICIPAL DE SANTA LUZIA

AV. NAGIB HAUCKEL, 514 - CNPJ 06191001/0001-47

Orçamento Programa - Exercício de 2021

Anexo 06

Página 25

Lei: 545, Data: 18/12/2020

PROGRAMA DE TRABALHO

(Inc. II, § 2º, Art. 2º)

09 RESERVA DE CONTIGENCIA					
99 RESERVA DE CONTIGENCIA					
Código	Especificação	Operação Especial	Projetos	Atividades	Total
99	Reserva de Contingência		595.299,16		595.299,16
99	999 Reserva de Contingência		595.299,16		595.299,16
99	999 9999 RESERVA DE CONTIGÊNCIA		595.299,16		595.299,16
99 200 5026 9000 0000	Reserva de Contingência		595.299,16		595.299,16
TOTAL		0,00	595.299,16	0,00	595.299,16
TOTAL GERAL		0,00	24.596.242,95	189.707.028,71	194.293.271,66

PREFEITURA MUNICIPAL DE SANTA LUZIA

AV. NAGIB HAICKEL, S/N - CNPJ 061910010001-47

Orçamento Programa - Exercício de 2021

Anexo 07

Page 1

Lei: 545, Data: 19/12/2020

**PROGRAMA DE TRABALHO DO GOVERNO
DEMONSTRATIVO DE FUNÇÕES, SUBFUNÇÕES E PROGRAMAS
POR PROJETOS, ATIVIDADES E OPERAÇÕES ESPECIAIS**

(Inc. II, § 2º, Art. 2º)

Código	Especificação	Operação Especial	Projetos	Atividades	Total
01	Legislativa	0,00	73.263,80	3.406.736,20	3.480.000,00
01	001 Ação Legislativa	0,00	73.263,80	3.406.736,20	3.480.000,00
01	001 0015 MANUTENÇÃO DO PODER LEGISLATIVO	0,00	73.263,80	3.406.736,20	3.480.000,00
01 001 0011 1001 0000	AMPLIAÇÃO E REFORMA DA CÂMARA MUNICIPAL	0,00	49.881,10	0,00	49.881,10
01 001 0011 1029 0000	Aquisição de Veículos Automotores	0,00	23.382,70	0,00	23.382,70
01 001 0011 2001 0000	MANUTENÇÃO E FUNCIONAMENTO DAS ATIVIDADES ADMINISTRATIVAS	0,00	0,00	1.244.759,90	1.244.759,90
01 001 0011 2002 0000	MANUTENÇÃO DAS ATIVIDADES LEGISLATIVAS	0,00	0,00	2.161.976,30	2.161.976,30
04	Administração	0,00	815.941,00	13.961.537,21	14.607.478,21
04	000 Assessoria Jurídica	0,00	40.000,00	470.000,00	510.000,00
04	002 0140 ASSESSORIA JURÍDICA MUNICIPAL	0,00	40.000,00	470.000,00	510.000,00
04 002 0140 1113 0000	Aquisição de equipamentos para a Procuradoria do Município	0,00	40.000,00	0,00	40.000,00
04 002 0140 2116 0000	Manutenção e Funcionamento da Procuradoria Geral do Município	0,00	0,00	470.000,00	470.000,00
04	122 Administração Geral	0,00	545.941,00	13.086.157,21	13.634.098,21
04	122 0000 MANUTENÇÃO GERAL DA ADMINISTRAÇÃO	0,00	234.110,00	5.632.683,50	6.166.793,50
04 122 0000 1000 0000	Aquisição de Equipamentos e Material Permanente para o Setor	0,00	209.110,00	0,00	209.110,00
04 122 0000 1137 0000	Implantar o Sistema de Atendimento ao Cidadão	0,00	25.000,00	0,00	25.000,00
04 122 0000 2016 0000	Man. e Func. da Sec. de Administração, Planejamento e Mob. Urbana	0,00	0,00	5.670.683,50	5.670.683,50
04 122 0000 2182 0000	Manutenção/Funcionamento do Sistema de Atendimento ao Cidadão	0,00	0,00	17.000,00	17.000,00
04 122 0000 2208 0000	Capacitação Profissional	0,00	0,00	45.000,00	45.000,00
04	122 0007 ADMINISTRAÇÃO GERAL	0,00	255.111,00	1.533.166,65	1.788.266,65
04 122 0007 1000 0000	Aquisição de Equipamentos e Material Permanente para o Setor	0,00	30.000,00	0,00	30.000,00
04 122 0007 1029 0000	Aquisição de Veículos Automotores	0,00	25.400,50	0,00	25.400,50
04 122 0007 1102 0000	CONSTRUÇÃO, REFORMA E/OU AMPLIAÇÃO DO PRÉDIO DO INSTITUTO	0,00	45.400,50	0,00	45.400,50
04 122 0007 1103 0000	AQUISIÇÃO DE EQUIPAMENTOS PARA O IPRESAL	0,00	60.600,00	0,00	60.600,00
04 122 0007 2011 0000	Manutenção e Funcionamento da Secretaria de Governo e Gestão	0,00	93.410,00	0,00	93.410,00
04 122 0007 2118 0000	MANUTENÇÃO E FUNCIONAMENTO DO IPRESAL	0,00	0,00	1.533.166,65	1.533.166,65
04	122 0021 ADMINISTRAÇÃO DO GABINETE DO PREFEITO	0,00	56.720,00	1.420.000,00	1.476.720,00
04 122 0021 1014 0000	Aquisição de Equipamentos para o Gabinete	0,00	56.720,00	0,00	56.720,00
04 122 0021 2015 0000	Manutenção e Funcionamento do Gabinete do Prefeito	0,00	0,00	1.420.000,00	1.420.000,00
04	122 0006 SUPERVISÃO E COORDENAÇÃO SUPERIOR	0,00	0,00	4.202.304,06	4.202.304,06
04 122 0006 2008 0000	Manutenção e Funcionamento da Secretaria Municipal de Obras, Infra-Estrutura, Urbanismo e Habitação	0,00	0,00	4.202.304,06	4.202.304,06
04	123 Administração Financeira	0,00	0,00	260.000,00	260.000,00
04	123 0004 ADMINISTRAÇÃO DE RECURSOS MUNICIPAIS	0,00	0,00	260.000,00	260.000,00
04 123 0004 2003 0000	Manutenção e Funcionamento da Sec. Mun. de Fazenda e Finanças	0,00	0,00	260.000,00	260.000,00
04	124 Controle Interno	0,00	30.000,00	173.380,00	203.380,00
04	124 0002 MANUTENÇÃO DO CONTROLE INTERNO	0,00	30.000,00	173.380,00	203.380,00
04 124 0002 1114 0000	Aquisição de equipamentos para Controladoria do Município	0,00	30.000,00	0,00	30.000,00
04 124 0002 2117 0000	Manutenção e Funcionamento da Controladoria Geral do Município	0,00	0,00	173.380,00	173.380,00

PREFEITURA MUNICIPAL DE SANTA LUZIA

AV. NADIE HAICKEL, S/N - CNPJ: 06191001/0001-47

Orçamento Programa - Exercício de 2021

Anexo 07

Page 2

Lei: 545, Data: 18/12/2020

**PROGRAMA DE TRABALHO DO GOVERNO
DEMONSTRATIVO DE FUNÇÕES, SUBFUNÇÕES E PROGRAMAS
POR PROJETOS, ATIVIDADES E OPERAÇÕES ESPECIAIS
(Inc II, § 2º, Art 2º)**

Código	Especificação	Operação Especial	Projetos	Atividades	Total
05	Segurança Pública	0,00	0,00	110.000,00	110.000,00
05	180 Defesa Civil	0,00	0,00	110.000,00	110.000,00
05	182 0010 GUARDA MUNICIPAL	0,00	0,00	110.000,00	110.000,00
05 182 0010 1129 0000	Aquisição de Equipamentos e Materiais Permanente para a guarda Municipal	0,00	0,00	50.000,00	50.000,00
05 182 0010 3005 0000	Manutenção e Funcionamento da Guarda Municipal	0,00	0,00	51.000,00	51.000,00
06	Assistência Social	0,00	949.373,06	6.300.991,99	7.250.365,05
06	122 Administração Geral	0,00	254.499,00	2.548.750,00	2.803.249,00
06 122 0007	ADMINISTRAÇÃO GERAL	0,00	107.350,00	948.750,00	1.056.100,00
06 122 0007 1028 0000	AQUISIÇÃO DE IMOVEIS	0,00	45.000,00	0,00	45.000,00
06 122 0007 1112 0000	Aquisição de Equipamentos para o Fundo Municipal de Assistência Social	0,00	62.350,00	0,00	62.350,00
06 122 0007 2104 0000	Manutenção e Funcionamento do Fundo Municipal de Assistência Social	0,00	0,00	903.750,00	903.750,00
06 122 0007 2208 0000	Capacitação Profissional	0,00	0,00	45.000,00	45.000,00
06 122 0058	ORGANIZAÇÃO E MODERNIZAÇÃO ADMINISTRATIVA	0,00	147.149,00	1.600.000,00	1.747.149,00
06 122 0058 1098 0000	Construção, Reforma e Ampliação da Sec. de Assistência Social	0,00	85.000,00	0,00	85.000,00
06 122 0058 1099 0000	Aquisição de Equipamentos para a Sec de Assistência Social	0,00	62.149,00	0,00	62.149,00
06 122 0058 2070 0000	Manutenção e Funcionamento da Secretaria de Assistência Social	0,00	0,00	1.600.000,00	1.600.000,00
06	132 Assistência Social	0,00	209.136,04	2.292.615,52	2.501.751,56
06 132 0060	SERVIÇO DE PROTEÇÃO SOCIAL ESPECIAL	0,00	0,00	339.000,00	339.000,00
06 132 0060 2105 0000	MANUT. E FUNC. DO CREAM	0,00	0,00	339.000,00	339.000,00
06 132 0061	SERVIÇO DE PROTEÇÃO SOCIAL BÁSICA	0,00	42.500,00	845.784,20	888.284,20
06 132 0061 1108 0000	Aquisição de equipamentos para o Serviço de Convivência e Fortalecimento de Vínculos-SCFV	0,00	42.500,00	0,00	42.500,00
06 132 0061 2024 0000	Benefícios Eventuais	0,00	0,00	53.980,00	53.980,00
06 132 0061 2090 0000	Serviço de Convivência e Fortalecimento de Vínculo - SCFV	0,00	0,00	726.804,20	726.804,20
06 132 0061 2109 0000	Manutenção e Funcionamento do Centro de Ref. de Assit. Social - CREAM	0,00	0,00	65.000,00	65.000,00
06 132 0062	FORTALECIMENTO DE GESTÃO DO SUAS	0,00	166.636,04	1.107.831,32	1.274.467,36
06 132 0062 1142 0000	Construção, Reforma e Ampliação de Novos Centros assistenciais	0,00	60.000,00	0,00	60.000,00
06 132 0062 1159 0000	Construção e equipamentação das estruturas físicas dos CREAM e CREAM com garantia de acessibilidade	0,00	106.636,04	0,00	106.636,04
06 132 0062 2108 0000	Manutenção e Funcionamento da Gestão do Suas	0,00	0,00	82.314,70	82.314,70
06 132 0062 2107 0000	Gestão do Bolsa Família	0,00	0,00	2.219,58	2.219,58
06 132 0062 2157 0000	Realização de concurso público para os trabalhadores do SUAS	0,00	0,00	99.980,00	99.980,00
06 132 0062 2151 0000	Construção e equipamentação da estrutura física de um Centro de Convivência para idosos com garantia de acessibilidade	0,00	0,00	193.309,64	193.309,64
06 132 0062 2162 0000	Reforma e/ou Ampliação de Prédios que funcionam para atendimentos dos Programas de Assistência Social	0,00	0,00	80.300,00	80.300,00
06 132 0062 2177 0000	Capacitação Permanente para Trabalhadores do SUAS	0,00	0,00	73.027,10	73.027,10
06 132 0062 2188 0000	Realização de Conferências Municipais	0,00	0,00	74.180,00	74.180,00
06 132 0062 2197 0000	Auxílio Bolsa Municipal	0,00	0,00	425.000,00	425.000,00
06 132 0062 2206 0000	Desenvolver e Ampliar a Formação, Qualificação e Capacitação do Servidor	0,00	0,00	77.500,30	77.500,30
06	240 Assistência à Criança e ao Adolescente	0,00	233.374,06	362.500,00	595.874,06
06 240 0009	CONTROLE SOCIAL	0,00	0,00	197.500,00	197.500,00
06 240 0009 2020 0000	Manutenção e Funcionamento do Cons. Munic. da Criança e do Adolescente	0,00	0,00	197.500,00	197.500,00

PREFEITURA MUNICIPAL DE SANTA LUZIA

AV. NADIE HAICKEL, S/N - CEP: 061910010001-47

Orçamento Programa - Exercício de 2021

Anexo 07

Page 3

Let: 645, Data: 18/12/2020

**PROGRAMA DE TRABALHO DO GOVERNO
DEMONSTRATIVO DE FUNÇÕES, SUBFUNÇÕES E PROGRAMAS
POR PROJETOS, ATIVIDADES E OPERAÇÕES ESPECIAIS**

(Ino. II, § 2º, Art. 2º)

Código	Especificação	Operação Especial	Projetos	Atividades	Total
08	Assistência Social	0,00	948.373,06	6.330.661,96	7.280.365,05
08	243 - Assistência à Criança e ao Adolescente	0,00	233.374,06	362.500,00	595.874,06
08	243 0060 - SERVIÇO DE PROTEÇÃO SOCIAL ESPECIAL	0,00	0,00	165.000,00	165.000,00
08	243 0060 2027 0000 - Ações Estratégicas do Pab	0,00	0,00	130.000,00	130.000,00
08	243 0060 2204 0000 - Serviços de Medidas Socioeducativas	0,00	0,00	35.000,00	35.000,00
08	243 0062 - FORTALECIMENTO DE GESTÃO DO SUAS	0,00	233.374,06	0,00	233.374,06
08	243 0062 2135 0000 - Manutenção e Funcionamento do Programa Primeira Infância	0,00	233.374,06	0,00	233.374,06
08	244 - Assistência Comunitária	0,00	252.363,95	1.127.126,47	1.379.490,43
08	244 0059 - CONTROLE SOCIAL	0,00	0,00	165.000,00	165.000,00
08	244 0059 2022 0000 - Manutenção e Funcionamento do Conselho Tutelar	0,00	0,00	120.000,00	120.000,00
08	244 0059 2075 0000 - Manutenção e Funcionamento do Conselho Municipal de Assistência e Capacitação dos Conselheiros e Atores Sociais	0,00	0,00	45.000,00	45.000,00
08	244 0061 - SERVIÇO DE PROTEÇÃO SOCIAL BÁSICA	0,00	0,00	466.111,60	466.111,60
08	244 0061 2080 0000 - Serviço de Convivência e Fortalecimento de Vínculos - SCFV	0,00	0,00	22.195,60	22.195,60
08	244 0061 2109 0000 - Manutenção e Funcionamento do Centro de Ref. de Asst. Social - CRAS	0,00	0,00	443.916,00	443.916,00
08	244 0062 - FORTALECIMENTO DE GESTÃO DO SUAS	0,00	252.363,95	466.014,67	748.378,63
08	244 0062 1109 0000 - Aquisição de equipamentos para a Gestão SUAS	0,00	75.000,00	0,00	75.000,00
08	244 0062 1110 0000 - Aquisição de Equipamentos para a Gestão do Boas Família	0,00	76.000,00	0,00	76.000,00
08	244 0062 1159 0000 - Construção e equipamentação das estruturas físicas dos CRAS e CREAS com garantia de acessibilidade	0,00	101.363,95	0,00	101.363,95
08	244 0062 2106 0000 - Manutenção e Funcionamento da Gestão do Suas	0,00	0,00	77.685,30	77.685,30
08	244 0062 2107 0000 - Gestão do Boas Família	0,00	0,00	412.790,42	412.790,42
08	244 0062 2177 0000 - Capacitação Permanente para Trabalhadoras do SUAS	0,00	0,00	5.548,95	5.548,95
09	Previdência Social	0,00	0,00	4.509.422,74	4.509.422,74
09	272 - Previdência do Regime Estatutário	0,00	0,00	4.509.422,74	4.509.422,74
09	272 0492 - PREVIDÊNCIA SOCIAL E SEGURADOS	0,00	0,00	4.509.422,74	4.509.422,74
09	272 0492 2119 0000 - APOSENTADOS E BENEFÍCIOS ASSISTENCIAIS	0,00	0,00	4.509.422,74	4.509.422,74
10	Saúde	0,00	5.418.961,79	35.858.317,22	41.277.309,01
10	122 - Administração Geral	0,00	1.897.446,68	8.723.717,47	10.621.164,15
10	122 0013 - PROGRAMAS DE SAÚDE	0,00	457.898,59	0,00	457.898,59
10	122 0013 1115 0000 - Construção, Reforma/Ampliação de postos de saúde e/ou Hospital	0,00	457.898,59	0,00	457.898,59
10	122 0043 - ADMINISTRAÇÃO DA SAÚDE PÚBLICA MUNICIPAL	0,00	646.306,12	8.590.057,63	9.237.000,75
10	122 0043 1007 0000 - AQUISIÇÃO DE IMOVEIS PARA O SETOR	0,00	47.400,00	0,00	47.400,00
10	122 0043 1028 0000 - AQUISIÇÃO DE IMOVEIS	0,00	89.740,00	0,00	89.740,00
10	122 0043 1029 0000 - Aquisição de Veículos Automotores	0,00	160.000,00	0,00	160.000,00
10	122 0043 1030 0000 - Aquisição de Equipamentos para a Secretaria de Saúde	0,00	49.250,00	0,00	49.250,00
10	122 0043 1031 0000 - Construção, Reforma e/ou Ampliação da Sec. de Saúde	0,00	172.416,12	0,00	172.416,12
10	122 0043 1138 0000 - Implantação, Reforma/Ampliação do Centro Marcação de Consultas	0,00	47.500,00	0,00	47.500,00
10	122 0043 1161 0000 - Aquisição de Equipamentos para o Fundo Municipal de Saúde	0,00	80.000,00	0,00	80.000,00
10	122 0043 1162 0000 - ENFRENTAMENTO DA EMERGENCIA COVID19	0,00	0,00	0,00	0,00
10	122 0043 2032 0000 - Manutenção e Funcionamento da Secretaria de Saúde	0,00	0,00	3.638.897,49	3.638.897,49
10	122 0043 2171 0000 - Manutenção e Funcionamento do Fundo Municipal de Saúde	0,00	0,00	4.906.800,14	4.906.800,14
10	122 0043 2208 0000 - Capacitação Profissional	0,00	0,00	45.000,00	45.000,00

PREFEITURA MUNICIPAL DE SANTA LUZIA

AV. NAGIB HAQUEL, 5/N - CNPJ 06191001/0001-47

Orçamento Programa - Exercício de 2021

Anexo 07

Page 4

Lei: 545, Data: 10/12/2020

**PROGRAMA DE TRABALHO DO GOVERNO
DEMONSTRATIVO DE FUNÇÕES, SUBFUNÇÕES E PROGRAMAS
POR PROJETOS, ATIVIDADES E OPERAÇÕES ESPECIAIS**

(Inc. II, § 2º, Art. 2º)

Código	Especificação	Operação Especial	Projetos	Atividades	Total
10	Saúde	0,00	5.418.991,79	30.858.317,22	41.277.309,01
10	122 Administração Geral	0,00	1.897.446,68	8.723.717,47	10.621.164,15
10	122 0007 PROGRAMA CONSULTÓRIO NA RUA	0,00	273.241,97	133.019,84	406.261,81
10	122 0007 1130 0000 Aquisição de equipamentos para o Programa Consultório na RUA	0,00	273.241,97	0,00	273.241,97
10	122 0007 2183 0000 Manutenção e Funcionamento do Programa Consultório na RUA	0,00	0,00	133.019,84	133.019,84
10	122 0078 ATENÇÃO ESPECIALIZADA A REDE DE PESSOAS COM DEFICIÊNCIA	0,00	520.000,00	0,00	520.000,00
10	122 0078 1150 0000 Construção, Reforma / Ampliação de CER III	0,00	150.000,00	0,00	150.000,00
10	122 0078 1151 0000 Aquisição de equipamentos para o CER III	0,00	240.000,00	0,00	240.000,00
10	122 0078 2199 0000 Manutenção e Funcionamento do CER III	0,00	130.000,00	0,00	130.000,00
10	301 Atenção Básica	0,00	568.500,00	15.272.932,82	15.841.432,82
10	301 0013 PROGRAMAS DE SAÚDE	0,00	238.500,00	10.957.625,43	11.196.125,43
10	301 0013 1082 0000 Aquisição de Equipamento para a Atenção Básica	0,00	130.000,00	0,00	130.000,00
10	301 0013 1083 0000 Aquisição de Equipamentos para o Programa Saúde Bucal	0,00	108.500,00	0,00	108.500,00
10	301 0013 2040 0000 Manutenção e Funcionamento do Prog de Saúde Bucal - PSB	0,00	0,00	1.600.001,00	1.600.001,00
10	301 0013 2043 0000 Manutenção e Funcionamento do Prog. Agentes Comun. de Saúde - PACS	0,00	0,00	5.200.000,00	5.200.000,00
10	301 0013 2095 0000 Manutenção da Rede Municipal de Saúde - PAB FIXO	0,00	0,00	3.857.624,43	3.857.624,43
10	301 0016 PROGRAMA SAÚDE DA FAMÍLIA	0,00	0,00	3.248.616,39	3.248.616,39
10	301 0016 2042 0000 Manutenção e Funcionamento do Prog. Saúde da Família - PSF	0,00	0,00	2.850.000,00	2.850.000,00
10	301 0016 2096 0000 Manutenção e Funcionamento do NASF	0,00	0,00	398.616,39	398.616,39
10	301 0027 PROGRAMA SAÚDE NA ESCOLA	0,00	0,00	30.000,00	30.000,00
10	301 0027 2044 0000 Manutenção e Funcionamento do Prog. Saúde na Escola - PSE	0,00	0,00	30.000,00	30.000,00
10	301 0043 ADMINISTRAÇÃO DA SAÚDE PÚBLICA MUNICIPAL	0,00	330.000,00	406.891,00	736.891,00
10	301 0043 2030 0000 Manutenção e Func. do PROSFAN/BENFAMIA/PARCROM/CEDESS	0,00	0,00	191.891,00	191.891,00
10	301 0043 2034 0000 Manutenção do Auxílio Tratamento Fora Domicílio - TFD	0,00	0,00	215.000,00	215.000,00
10	301 0043 2126 0000 Manutenção e Funcionamento do Programa Mais Médicos	0,00	330.000,00	0,00	330.000,00
10	301 0076 ASSISTÊNCIA FARMACÊUTICA	0,00	0,00	630.000,00	630.000,00
10	301 0076 2097 0000 Manutenção e Funcionamento do Programa Farmácia Básica	0,00	0,00	630.000,00	630.000,00
10	302 Assistência Hospitalar e Ambulatorial	0,00	2.853.125,67	8.561.204,67	12.434.330,34
10	302 0043 ADMINISTRAÇÃO DA SAÚDE PÚBLICA MUNICIPAL	0,00	0,00	7.954.677,06	7.954.677,06
10	302 0043 2035 0000 Manutenção e Funcionamento de Média e Alta Complexidade	0,00	0,00	7.954.677,06	7.954.677,06
10	302 0068 CRIAÇÃO DA REDE RAPS	0,00	1.120.750,50	133.174,80	1.253.925,30
10	302 0068 1156 0000 Construção, Reforma/Ampliação do CAPS A D. III / U.A. ADULTO	0,00	1.120.750,00	0,00	1.120.750,00
10	302 0068 1157 0000 Aquisição de Equipamentos para o CAPS ADIII / U.A. ADULTO	0,00	5.044,50	0,00	5.044,50
10	302 0068 2202 0000 Manutenção e Funcionamento do CAPS A D. III / U.A. ADULTO	0,00	0,00	133.174,80	133.174,80

PREFEITURA MUNICIPAL DE SANTA LUZIA

AV. FAGundes HAICKEL, 501 - CNPJ: 06.191001.0001-47

Orçamento Programa - Exercício de 2021

Anejo 07

Página 5

Lei: 545, Data: 18/12/2020

**PROGRAMA DE TRABALHO DO GOVERNO
DEMONSTRATIVO DE FUNÇÕES, SUBFUNÇÕES E PROGRAMAS
POR PROJETOS, ATIVIDADES E OPERAÇÕES ESPECIAIS
(Inc. II, § 2º, Art.2º)**

Código	Especificação	Operação Especial	Projetos	Atividades	Total
10	Saúde	0,00	5.418.961,79	35.658.317,22	41.277.309,01
10	302 Assistência Hospitalar e Ambulatorial	0,00	2.853.125,67	9.561.204,67	12.434.330,34
10	302 0105 MÉDIA E ALTA COMPLEXIDADE HOSPITALAR E AMBULATORIAL	0,00	1.722.331,17	1.493.352,81	3.215.683,98
10.302.0105.1119.0000	Aquisição de Equipamentos para Média e Alta Complexidade - Hospitalar e Ambulatorial	0,00	0,00	1.312.000,00	1.312.000,00
10.302.0105.1149.0000	Aquisição de equipamentos para o Laboratório Regional de Prótese Dentária- LURPD	0,00	0,00	33.293,70	33.293,70
10.302.0105.1152.0000	Aquisição de Veículos/Ambulância para o SAMU	0,00	433.000,00	0,00	433.000,00
10.302.0105.1153.0000	Aquisição de Equipamentos para o Serviço de Atendimento Móvel de Urgência - SAMU	0,00	223.450,00	0,00	223.450,00
10.302.0105.1154.0000	Construção, Reforma e Ampliação da Maternidade	0,00	1.000.000,00	0,00	1.000.000,00
10.302.0105.1155.0000	Aquisição de Equipamentos para a Maternidade	0,00	65.661,17	0,00	65.661,17
10.302.0105.2198.0000	Manutenção e Funcionamento do Laboratório Regional de Prótese Dentária	0,00	0,00	125.406,27	125.406,27
10.302.0105.2200.0000	Manutenção e Funcionamento do Serviço de Atendimento Móvel de Urgência	0,00	0,00	18.415,46	18.415,46
10.302.0105.2201.0000	Manutenção e Funcionamento da Maternidade	0,00	0,00	4.237,36	4.237,36
10	304 Vigilância Sanitária	0,00	99.919,44	254.444,58	354.363,02
10	304 0231 VIGILÂNCIA EM SAÚDE	0,00	99.919,44	254.444,58	354.363,02
10.304.0231.1053.0000	Aquisição de Equipamentos para Vigilância Sanitária	0,00	99.919,44	0,00	99.919,44
10.304.0231.2051.0000	Manutenção e Funcionamento da Vigilância Sanitária	0,00	0,00	254.444,58	254.444,58
10	305 Vigilância Epidemiológica	0,00	0,00	1.978.217,66	1.978.217,66
10	305 0231 VIGILÂNCIA EM SAÚDE	0,00	0,00	1.978.217,66	1.978.217,66
10.305.0231.1120.0000	Aquisição de Equipamentos para a Vigilância Epidemiológica	0,00	0,00	117.400,00	117.400,00
10.305.0231.2054.0000	Manutenção e Funcionamento da Vigilância Epidemiológica	0,00	0,00	1.790.817,66	1.790.817,66
10.305.0231.2098.0000	Manutenção e Funcionamento do Programa de Vacinação	0,00	0,00	70.000,00	70.000,00
10	306 Alimentação e Nutrição	0,00	0,00	47.800,00	47.800,00
10	306 0101 ALIMENTAÇÃO E NUTRIÇÃO	0,00	0,00	47.800,00	47.800,00
10.306.0101.2055.0000	Manutenção do Próg. de Alimentação e Nutrição	0,00	0,00	47.800,00	47.800,00
11	Trabalho	0,00	0,00	153.000,00	153.000,00
11	122 Administração Geral	0,00	0,00	153.000,00	153.000,00
11	122 0035 ATIVIDADES CULTURAIS E ESPORTIVAS	0,00	0,00	153.000,00	153.000,00
11.122.0035.2193.0000	Implantação do Projeto Jovem Empreendedor	0,00	0,00	153.000,00	153.000,00
12	Educação	0,00	5.788.860,23	92.173.137,28	97.962.997,51
12	122 Administração Geral	0,00	291.140,33	0,00	291.140,33
12	122 0017 EDUCAÇÃO DE QUALIDADE A SERVIÇO DO POVO	0,00	100.890,00	0,00	100.890,00
12.122.0017.1025.0000	Aquisição de Veículos Automotores	0,00	100.890,00	0,00	100.890,00
12	122 0056 TRANSPORTE ESCOLAR DE QUALIDADE	0,00	190.250,33	0,00	190.250,33
12.122.0056.1096.0000	Aquisição de Veículos para Transporte Escolar	0,00	190.250,33	0,00	190.250,33
12	128 Formação de Recursos Humanos	0,00	0,00	300.604,59	300.604,59

PREFEITURA MUNICIPAL DE SANTA LUZIA

AV. NADIE HAICKEL 5/N - CNPJ 06191001/0001-47

Orçamento Programa - Exercício de 2021

Anexo 07

Page 6

Lei: 545, Data: 18/12/2020

**PROGRAMA DE TRABALHO DO GOVERNO
DEMONSTRATIVO DE FUNÇÕES, SUBFUNÇÕES E PROGRAMAS
POR PROJETOS, ATIVIDADES E OPERAÇÕES ESPECIAIS
(inc. II, § 2º, Art.2º)**

Código	Especificação	Operação Especial	Projetos	Atividades	Total
12	Educação	0,00	5.788.860,23	80.173.137,38	97.962.997,91
12	128 Formação de Recursos Humanos	0,00	0,00	200.604,59	200.604,59
12	128 0017 EDUCAÇÃO DE QUALIDADE A SERVIÇO DO POVO	0,00	0,00	200.604,59	200.604,59
12	128.0017.2031.0000 Capacitação de Professores	0,00	0,00	31.975,83	31.975,83
12	128.0017.2124.0000 Programa de Capacitação de Profissional	0,00	0,00	168.628,76	168.628,76
12	361 Ensino Fundamental	0,00	4.132.833,81	60.877.489,07	64.910.122,88
12	361 0017 EDUCAÇÃO DE QUALIDADE A SERVIÇO DO POVO	0,00	482.193,86	77.934.260,00	78.416.453,86
12	361.0017.1029.0000 Aquisição de Veículos Automotores	0,00	254.242,80	0,00	254.242,80
12	361.0017.1047.0000 Aquisição de Imóveis	0,00	110.979,00	0,00	110.979,00
12	361.0017.1122.0000 Aquisição de Equipamento para o Ensino Fundamental	0,00	77.130,40	0,00	77.130,40
12	361.0017.1140.0000 Reforma e Ampliação da Escola Técnica Agrícola	0,00	30.841,46	0,00	30.841,46
12	361.0017.2036.0000 Manutenção e Funcionamento do Ensino Fundamental - 60%	0,00	0,00	51.051.170,18	51.051.170,18
12	361.0017.2037.0000 Manutenção e Funcionamento do Ensino Fundamental - 40%	0,00	0,00	20.576.969,25	20.576.969,25
12	361.0017.2039.0000 Manutenção e Funcionamento do Prog. de Transporte Escolar - PNATE	0,00	0,00	2.034.374,15	2.034.374,15
12	361.0017.2091.0000 Manutenção e Funcionamento da Secretaria Municipal de Educação	0,00	0,00	3.285.831,82	3.285.831,82
12	361.0017.2092.0000 Manutenção e Funcionamento do Ensino Fundamental	0,00	0,00	680.514,56	680.514,56
12	361.0017.2184.0000 Manutenção e Funcionamento dos Conselhos Educacionais	0,00	0,00	66.587,39	66.587,39
12	361.0017.2206.0000 Capacitação Profissional	0,00	0,00	38.842,65	38.842,65
12	361 0000 MANUTENÇÃO DOS RECURSOS VINCULADOS	0,00	54.934,61	2.162.218,09	2.227.152,69
12	361.0000.1024.0000 Aquisição de Equipamentos e Material Permanente - QSE	0,00	54.934,61	0,00	54.934,61
12	361.0000.2025.0000 Manutenção e Funcionamento do Salário Educação - QSE	0,00	0,00	250.812,53	250.812,53
12	361.0000.2026.0000 Manutenção e Funcionamento do Prog. Dinheiro Direto na Escola - PDDE	0,00	0,00	40.940,55	40.940,55
12	361.0000.2028.0000 Manutenção e Funcionamento do Prog. de Alimentação Escolar - PNAE	0,00	0,00	1.686.465,00	1.686.465,00
12	361 0051 ESCOLA DECENTE	0,00	3.595.505,54	59.489,50	3.650.995,04
12	361.0051.1005.0000 Construção, Reforma e/ou Ampliação de Escolas Municipais	0,00	3.145.341,42	0,00	3.145.341,42
12	361.0051.1006.0000 Aquisição de Equipamentos Móveis Permanentes para as Escolas	0,00	188.954,30	0,00	188.954,30
12	361.0051.1123.0000 Aquisição Cartões Escolares	0,00	110.812,53	0,00	110.812,53
12	361.0051.1141.0000 Construção, Reforma/Ampliação do Instituto Municipal de Estudos e Pesquisas	0,00	150.687,29	0,00	150.687,29
12	361.0051.2185.0000 Manutenção e Funcionamento do Instituto Municipal de Estudos e Pesquisas	0,00	0,00	59.489,50	59.489,50
12	361 0053 EDUCAÇÃO DE QUALIDADE A SERVIÇO DO POVO	0,00	0,00	83.234,25	83.234,25
12	361.0053.2114.0000 Realizar Formação Continuada para Professores e Profissionais da Educação	0,00	0,00	83.234,25	83.234,25
12	361 0055 AVALIANDO, VALORIZANDO E PREMINDO INCENTIVO E CONSTANTE BUSCA DE MELHORIA DOS INDICADORES EDUCACIONAIS LUZIENSES	0,00	0,00	160.364,65	160.364,65
12	361.0055.2175.0000 Realizar Eventos voltados a Educação	0,00	0,00	77.130,40	77.130,40
12	361.0055.2176.0000 Aquisição de Uniformes para alunos/Profissionais da Educação	0,00	0,00	83.234,25	83.234,25
12	361 0056 TRANSPORTE ESCOLAR DE QUALIDADE	0,00	0,00	276.892,59	276.892,59
12	361.0056.2039.0000 Manutenção e Funcionamento do Prog. de Transporte Escolar - PNATE	0,00	0,00	276.892,59	276.892,59
12	365 Educação Infantil	0,00	1.368.066,09	10.507.040,50	11.875.106,59
12	365 0017 EDUCAÇÃO DE QUALIDADE A SERVIÇO DO POVO	0,00	284.762,20	9.236.151,20	9.520.913,40
12	365.0017.1047.0000 Aquisição de Imóveis	0,00	85.000,00	0,00	85.000,00
12	365.0017.1127.0000 Aquisição de Veículos para o Transporte Escolar	0,00	199.762,20	0,00	199.762,20
12	365.0017.2111.0000 Manutenção e Funcionamento do Ensino Infantil - 60%	0,00	0,00	6.758.502,20	6.758.502,20
12	365.0017.2112.0000 Manutenção e Funcionamento do Ensino Infantil - 40%	0,00	0,00	2.477.649,00	2.477.649,00

PREFEITURA MUNICIPAL DE SANTA LUZIA

AV. NAQIB HAICKEL S/N - CNPJ 061915010001-47

Orçamento Programa - Exercício de 2021

Anexo 07

Página 7

Lei: 545, Data: 18/12/2020

**PROGRAMA DE TRABALHO DO GOVERNO
DEMONSTRATIVO DE FUNÇÕES, SUBFUNÇÕES E PROGRAMAS
POR PROJETOS, ATIVIDADES E OPERAÇÕES ESPECIAIS**

(Inc II, § 2º, Art 2º)

Código	Especificação	Operação Especial	Projetos	Atividades	Total
12	Educação	0,00	5.769.860,29	92.173.137,38	97.962.997,51
12	365 Educação Infantil	0,00	1.365.085,09	10.507.040,50	11.872.125,59
12	365 0020 MANUTENÇÃO DOS RECURSOS VINCULADOS	0,00	54.934,61	901.336,80	956.271,41
12	365 0020 1024 0000 Aquisição de Equipamentos e Material Permanente - GSE	0,00	54.934,61	0,00	54.934,61
12	365 0020 2025 0000 Manutenção e Funcionamento do Salário Educação - GSE	0,00	0,00	174.035,25	174.035,25
12	365 0020 2026 0000 Manutenção e Funcionamento do Prog. Dinheiro Direto na Escola - PDDE	0,00	0,00	32.940,55	32.940,55
12	365 0020 2028 0000 Manutenção e Funcionamento do Prog. de Alimentação Escolar - PNAE	0,00	0,00	694.361,00	694.361,00
12	365 0051 ESCOLA DECENTE	0,00	110.812,53	0,00	110.812,53
12	365 0051 1123 0000 Aquisição Cartões Escolares	0,00	110.812,53	0,00	110.812,53
12	365 0052 CUIDANDO DA CRIANÇA LUZIENSE	0,00	815.575,75	247.990,49	1.063.567,24
12	365 0052 1121 0000 Aquisição de Móveis, Equipamentos e Materiais Permanentes para o Ensino Infantil	0,00	122.076,90	0,00	122.076,90
12	365 0052 1124 0000 Construção de Creches e/ou Centros de Educação Infantil	0,00	432.818,10	0,00	432.818,10
12	365 0052 1125 0000 Reforma/Ampliação de Creches e Pré-escolas	0,00	256.251,70	0,00	256.251,70
12	365 0052 1126 0000 Aquisição de Livros Didáticos	0,00	155.430,05	0,00	155.430,05
12	365 0052 2172 0000 Manutenção e Funcionamento do Ensino Infantil	0,00	0,00	170.880,09	170.880,09
12	365 0052 2173 0000 Realização de eventos voltados à Educação Infantil	0,00	0,00	77.130,40	77.130,40
12	365 0056 TRANSPORTE ESCOLAR DE QUALIDADE	0,00	0,00	121.522,01	121.522,01
12	365 0056 2029 0000 Manutenção e Funcionamento do Prog. de Transporte Escolar - PNAE	0,00	0,00	121.522,01	121.522,01
12	366 Educação de Jovens e Adultos	0,00	0,00	715.367,35	715.367,35
12	366 0017 EDUCAÇÃO DE QUALIDADE A SERVIÇO DO POVO	0,00	0,00	692.755,38	692.755,38
12	366 0017 2081 0000 Manutenção e Funcionamento de Ensino de Jovens e Adultos - EJA 90%	0,00	0,00	421.728,83	421.728,83
12	366 0017 2113 0000 Manutenção e Funcionamento do Ensino de Jovens e Adultos - 40%	0,00	0,00	271.026,55	271.026,55
12	366 0020 MANUTENÇÃO DOS RECURSOS VINCULADOS	0,00	0,00	22.611,97	22.611,97
12	366 0020 2083 0000 Manutenção e Funcionamento do Prog. Brasil Alfabetizado - BRALF	0,00	0,00	22.611,97	22.611,97
12	367 Educação Especial	0,00	0,00	72.635,77	72.635,77
12	367 0017 EDUCAÇÃO DE QUALIDADE A SERVIÇO DO POVO	0,00	0,00	72.635,77	72.635,77
12	367 0017 2125 0000 Manutenção e Funcionamento da Educação Especial	0,00	0,00	72.635,77	72.635,77
13	Cultura	0,00	221.205,36	860.235,00	1.081.440,36
13	362 Difusão Cultural	0,00	221.205,36	860.235,00	1.081.440,36
13	362 0030 ATIVIDADES CULTURAIS E ESPORTIVAS	0,00	221.205,36	860.235,00	1.081.440,36
13	362 0030 2078 0000 MANUTENÇÃO E FUNCIONAMENTO DA SECRETARIA DE CULTURA	0,00	221.205,36	0,00	221.205,36
13	362 0030 2191 0000 Apoio, incentivo à Produção e à Difusão das Manifestações Culturais	0,00	0,00	860.235,00	860.235,00
15	Urbanismo	0,00	3.526.904,57	3.118.600,20	6.645.504,77
15	451 Infra-Estrutura Urbana	0,00	3.484.631,60	201.426,89	3.686.058,49
15	451 0008 CEMITÉRIOS	0,00	55.489,50	21.640,91	77.130,41
15	451 0008 1308 0000 Construção, Reforma/Ampliação em Cemitérios	0,00	55.489,50	0,00	55.489,50
15	451 0008 2069 0000 Conservação e Manutenção de Cemitérios	0,00	0,00	21.640,91	21.640,91

PREFEITURA MUNICIPAL DE SANTA LUZIA

AV. NAGIB HACKEL, 591 - CNPJ 06191001/0001-47

Orçamento Programa - Exercício de 2021

Anexo 07

Page 6

Lei: 545, Data: 18/12/2020

**PROGRAMA DE TRABALHO DO GOVERNO
DEMONSTRATIVO DE FUNÇÕES, SUBFUNÇÕES E PROGRAMAS
POR PROJETOS, ATIVIDADES E OPERAÇÕES ESPECIAIS
(Inc. II, § 2º, Art.2º)**

Código	Especificação	Operação Especial	Projetos	Atividades	Total
15	Urbanismo	0,00	3.526.904,57	3.118.600,20	6.645.504,77
15	451 Infra-Estrutura Urbana	0,00	3.464.531,66	201.426,89	3.666.058,54
15	451 0040 PRAÇAS, PARQUES E JARDINS	0,00	1.338.158,10	35.513,28	1.373.671,38
15	451 0040 1005 0000 Construção de Praças, Parques e Jardins	0,00	1.338.158,10	0,00	1.338.158,10
15	451 0040 2006 0000 Conservação e Manutenção de Praças, Parques e Jardins	0,00	0,00	35.513,28	35.513,28
15	451 0044 URBANIZAÇÃO E LOGRADOUROS PÚBLICOS	0,00	0,00	32.738,80	32.738,80
15	451 0044 2017 0000 Autorização de Logradouros Públicos	0,00	0,00	32.738,80	32.738,80
15	451 0100 INFRA-ESTRUTURA URBANA	0,00	2.060.384,06	111.533,89	2.202.917,95
15	451 0100 1005 0000 Construção de Meio-fio e Sarjetas em Vias Públicas	0,00	11.097,00	0,00	11.097,00
15	451 0100 1101 0000 Aquisição de Imóveis e/ou Terrenos	0,00	55.489,50	0,00	55.489,50
15	451 0100 1131 0000 Pavimentação de ruas e logradouros	0,00	1.602.436,66	0,00	1.602.436,66
15	451 0100 1134 0000 Construção, Reforma e/ou Ampliação de Centro de Convenções	0,00	100.890,00	0,00	100.890,00
15	451 0100 1136 0000 Reforma / Ampliação do Terminal Rodoviário	0,00	121.068,00	0,00	121.068,00
15	451 0100 2100 0000 Manutenção de Logradouros e Edifícios Públicos	0,00	0,00	111.533,89	111.533,89
15	452 Serviços Urbanos	0,00	42.272,91	2.917.173,32	2.959.446,23
15	452 0037 COLETA LEGAL	0,00	42.272,91	2.917.173,32	2.959.446,23
15	452 0037 1143 0000 Aquisição de Veículos, Máquinas/Equipamentos	0,00	42.272,91	0,00	42.272,91
15	452 0037 2067 0000 Manutenção e Funcionamento do Serviço de Limpeza Pública	0,00	0,00	2.917.173,32	2.917.173,32
16	Habitação	0,00	0,00	855.597,65	855.597,65
16	462 Habitação Urbana	0,00	0,00	855.597,65	855.597,65
16	462 0572 MORAR MELHOR	0,00	0,00	855.597,65	855.597,65
16	462 0572 1130 0000 Construção de Casas Populares	0,00	0,00	855.597,65	855.597,65
17	Saneamento	0,00	2.053.414,16	1.303.233,30	3.356.647,46
17	511 Saneamento Básico Rural	0,00	610.364,50	0,00	610.364,50
17	511 0088 ABASTECIMENTO D'ÁGUA	0,00	610.364,50	0,00	610.364,50
17	511 0088 1036 0000 Construção e/ou Ampliação de Barragens e Açudes	0,00	66.567,40	0,00	66.567,40
17	511 0088 1039 0000 Abertura de Poços Artesianais	0,00	543.797,10	0,00	543.797,10
17	512 Saneamento Básico Urbano	0,00	1.399.133,61	1.303.233,30	2.701.366,91
17	512 0022 SANEAMENTO BÁSICO	0,00	332.937,00	177.566,30	510.503,30
17	512 0022 1160 0000 Implantação do Sistema de Tratamento de Água/Esgoto	0,00	332.937,00	0,00	332.937,00
17	512 0022 2064 0000 Manutenção e Funcionamento do Sistema de Saneamento Básico	0,00	0,00	177.566,30	177.566,30
17	512 0066 ABASTECIMENTO D'ÁGUA	0,00	521.269,51	1.125.666,91	1.647.096,42
17	512 0066 1037 0000 Construção, Reforma e/ou Ampliação de Sistema de Abastecimento D'água	0,00	431.153,41	0,00	431.153,41
17	512 0066 1061 0000 Aquisição de Equipamentos para Manutenção do Sistema de Abastecimento D'água	0,00	90.246,10	0,00	90.246,10
17	512 0066 2038 0000 Manutenção e Funcionamento do Sistema de Abastecimento d'água	0,00	0,00	1.125.666,91	1.125.666,91
17	512 0096 GERENCIAMENTO DE RESÍDUOS SÓLIDOS	0,00	543.797,10	0,00	543.797,10
17	512 0096 1136 0000 Construção Reforma e/ou Ampliação de Aterro Sanitário	0,00	543.797,10	0,00	543.797,10
17	542 Controle Ambiental	0,00	44.896,05	0,00	44.896,05

PREFEITURA MUNICIPAL DE SANTA LUZIA

AV. NAGIB HACHKEL, S/N - C.M.F.U. 06191001/0001-47

Orçamento Programa - Exercício de 2021

Anexo 07

Page 9

Lei: 545, Data: 18/12/2020

**PROGRAMA DE TRABALHO DO GOVERNO
DEMONSTRATIVO DE FUNÇÕES, SUBFUNÇÕES E PROGRAMAS
POR PROJETOS, ATIVIDADES E OPERAÇÕES ESPECIAIS
(Inc. II, § 2º, Art. 2º)**

Código	Especificação	Operação Especial	Projetos	Atividades	Total
17	Salvamento	0,00	2.093.414,16	1.303.333,30	3.396.747,46
17	542 Controle Ambiental	0,00	44.896,05	0,00	44.896,05
17	542 0066 GERENCIAMENTO DE RESÍDUOS SÓLIDOS	0,00	44.896,05	0,00	44.896,05
17	542 0066 1135 0000 Aquisição de Veículos, Máquinas e Equipamentos	0,00	44.896,05	0,00	44.896,05
18	Gestão Ambiental	0,00	75.000,00	867.419,78	942.419,78
18	541 Preservação e Conservação Ambiental	0,00	75.000,00	717.536,68	842.536,68
18	541 0100 ÁREAS VERDES	0,00	0,00	292.984,56	292.984,56
18	541 0100 2140 0000 APOIO ÀS ATIVIDADES DE RECUPERAÇÃO DE MATAS CILIARES	0,00	0,00	49.940,55	49.940,55
18	541 0100 2141 0000 PLANO MUNICIPAL DE ARBORIZAÇÃO	0,00	0,00	77.685,30	77.685,30
18	541 0100 2142 0000 Implantação Áreas de Proteção Ambiental (APA)	0,00	0,00	165.358,71	165.358,71
18	541 0196 EDUCAÇÃO AMBIENTAL	0,00	75.000,00	474.554,12	549.554,12
18	541 0196 1158 0000 Aquisição de Equipamentos para o Fundo Municipal de Meio Ambiente	0,00	75.000,00	0,00	75.000,00
18	541 0196 2115 0000 Manutenção e Funcionamento da Secretaria de Meio Ambiente	0,00	0,00	330.162,52	330.162,52
18	541 0196 2143 0000 Desenvolvimento da Gestão Ambiental Integrada	0,00	0,00	22.195,80	22.195,80
18	541 0196 2144 0000 Conhecendo o Ambiente de Santa Luzia	0,00	0,00	22.195,80	22.195,80
18	541 0196 2303 0000 Manutenção e Funcionamento do Fundo municipal do Meio Ambiente	0,00	0,00	100.000,00	100.000,00
18	542 Controle Ambiental	0,00	0,00	99.881,10	99.881,10
18	542 0066 GERENCIAMENTO DE RESÍDUOS SÓLIDOS	0,00	0,00	99.881,10	99.881,10
18	542 0066 2138 0000 Manutenção do Sistema de Coleta Coletiva - Resíduos Sólidos	0,00	0,00	99.881,10	99.881,10
20	Agricultura	0,00	581.687,00	1.756.500,98	2.338.187,98
20	122 Administração Geral	0,00	197.685,64	1.055.269,19	1.253.154,83
20	122 0031 AQUISIÇÃO DE EQUIPAMENTO E MOBILIÁRIO	0,00	32.183,91	0,00	32.183,91
20	122 0031 1054 0000 Aquisição de Equipamentos para a Secretaria	0,00	32.183,91	0,00	32.183,91
20	122 0245 INCENTIVO A PRODUÇÃO AGRÍCOLA	0,00	78.139,30	72.136,35	150.275,65
20	122 0245 1132 0000 Construção, Reforma/Ampliação da Casa do Agricultor	0,00	78.139,30	0,00	78.139,30
20	122 0245 2170 0000 Manutenção e Funcionamento da Casa do Agricultor	0,00	0,00	72.136,35	72.136,35
20	122 0384 SUPERVISÃO E CONTROLE	0,00	87.562,43	983.132,84	1.070.695,27
20	122 0384 1054 0000 Construção, Reforma e/ou Ampliação da Secretaria de Agricultura, Produção, Pesca e Abastecimento	0,00	87.562,43	0,00	87.562,43
20	122 0384 2060 0000 Manutenção e Funcionamento da Secretaria de Agricultura, Produção, Pesca e Abastecimento	0,00	0,00	983.132,84	983.132,84
20	128 Formação de Recursos Humanos	0,00	0,00	38.842,65	38.842,65
20	128 0018 MAIS PRODUÇÃO	0,00	0,00	38.842,65	38.842,65
20	128 0018 2018 0000 Capacitação de Produtores Rurais	0,00	0,00	38.842,65	38.842,65
20	605 Abastecimento	0,00	378.048,67	635.909,67	1.013.958,34
20	605 0015 PROJETOS COMUNITÁRIOS	0,00	54.379,71	28.299,65	82.679,36
20	605 0015 1101 0000 Aquisição de Imóveis e/ou Terrenos	0,00	54.379,71	0,00	54.379,71
20	605 0015 2056 0000 Participação em Projetos Comunitários	0,00	0,00	28.299,65	28.299,65

PREFEITURA MUNICIPAL DE SANTA LUZIA

AV. NAGIB HAICKEL, 531 - CNPJ: 06191001/0001-47

Orçamento Programa - Exercício de 2021

Anejo 07

Page 10

Lei: 545, Data: 16/12/2020

**PROGRAMA DE TRABALHO DO GOVERNO
DEMONSTRATIVO DE FUNÇÕES, SUBFUNÇÕES E PROGRAMAS
POR PROJETOS, ATIVIDADES E OPERAÇÕES ESPECIAIS
(Inc. II, § 2º, Art 2º)**

Código	Especificação	Operação Especial	Projetos	Atividades	Total
20	Agricultura	0,00	561.887,02	1.756.600,98	2.318.488,00
20	605 Abastecimento	0,00	378.048,87	635.900,67	1.013.949,54
20	605 0016 MAIS PRODUÇÃO	0,00	0,00	113.196,58	113.196,58
20.605.0016.2073.0000	Incentivo de Atividades de Produção Animal	0,00	0,00	32.736,80	32.736,80
20.605.0016.2056.0000	Apoio a Atividade de Produção Agrícola	0,00	0,00	80.459,78	80.459,78
20	605 0065 PROGRAMA DE AQUISIÇÃO DE ALIMENTOS - PAA	0,00	0,00	72.136,35	72.136,35
20.605.0065.2207.0000	Manutenção e Funcionamento do Programa de Aquisição de Alimentos	0,00	0,00	72.136,35	72.136,35
20	605 0066 PROGRAMA NACIONAL DE ALIMENTAÇÃO ESCOLAR - PNAE	0,00	0,00	122.076,90	122.076,90
20.605.0066.2178.0000	Incentivos as Atividades de Produção	0,00	0,00	122.076,90	122.076,90
20	605 0090 MAIS SEMENTES	0,00	84.233,06	55.489,50	139.722,56
20.605.0090.1101.0000	Aquisição de Inóculos s/Ino Terrenos	0,00	84.233,06	0,00	84.233,06
20.605.0090.2178.0000	Incentivos as Atividades de Produção	0,00	0,00	55.489,50	55.489,50
20	605 0211 MECANIZAÇÃO AGRÍCOLA	0,00	49.436,10	61.593,34	111.029,44
20.605.0211.1052.0000	Aquisição de Veículos, Tratores e Máquinas	0,00	49.436,10	0,00	49.436,10
20.605.0211.2089.0000	Instalação do Programa de Abastecimento	0,00	0,00	61.593,34	61.593,34
20	605 0220 FEIRAS, MERCADOS E MATADOUROS	0,00	190.000,00	183.115,35	373.115,35
20.605.0220.1085.0000	Construção, Reforma e/ou Ampliação de Feiras, Mercados e Matadouros	0,00	190.000,00	0,00	190.000,00
20.605.0220.2020.0000	Conservação e Manutenção de Feiras, Mercados e Matadouros	0,00	0,00	183.115,35	183.115,35
20	607 Irrigação	0,00	5.952,51	26.579,47	32.531,98
20	607 0211 MECANIZAÇÃO AGRÍCOLA	0,00	5.952,51	26.579,47	32.531,98
20.607.0211.1104.0000	Aquisição de Equipamentos	0,00	5.952,51	0,00	5.952,51
20.607.0211.2090.0000	Incentivos a Projetos de Irrigação	0,00	0,00	26.579,47	26.579,47
25	Energia	0,00	110.860,10	639.275,71	750.135,81
25	752 Energia Elétrica	0,00	110.860,10	639.275,71	750.135,81
25	752 0039 PROGRAMA LUZ PARA TODOS	0,00	110.860,10	639.275,71	750.135,81
25.752.0039.1067.0000	Instalação e/ou Ampliação do Sistema de Eletificação	0,00	110.860,10	0,00	110.860,10
25.752.0039.2101.0000	Manutenção e Funcionamento da Iluminação Pública	0,00	0,00	639.275,71	639.275,71
26	Transporte	0,00	4.234.272,70	1.397.561,96	5.631.834,66
26	122 Administração Geral	0,00	100.890,00	0,00	100.890,00
26	122 0056 TRANSPORTE ESCOLAR DE QUALIDADE	0,00	100.890,00	0,00	100.890,00
26.122.0056.1096.0000	Aquisição de Veículos para Transporte Escolar	0,00	100.890,00	0,00	100.890,00
26	451 Infra-Estrutura Urbana	0,00	43.382,70	94.332,15	137.714,85
26	451 1000 MOBILIDADE URBANA	0,00	43.382,70	94.332,15	137.714,85
26.451.1000.1133.0000	Aquisição de equipamentos para Sinalização Vertical e Horizontal	0,00	43.382,70	0,00	43.382,70
26.451.1000.2196.0000	Ordenamento no Tráfego	0,00	0,00	94.332,15	94.332,15
26	782 Transporte Rodoviário	0,00	4.090.000,00	1.303.229,83	5.393.229,83

PREFEITURA MUNICIPAL DE SANTA LUZIA

AV. FAGIB HAUCKEL S/N - CNPJ 06191001/0001-47

Orçamento Programa - Exercício de 2021

Anexo 07

Page 11

Lei: 545, Data: 18/12/2020

**PROGRAMA DE TRABALHO DO GOVERNO
DEMONSTRATIVO DE FUNÇÕES, SUBFUNÇÕES E PROGRAMAS
POR PROJETOS, ATIVIDADES E OPERAÇÕES ESPECIAIS
(Inc. II, § 2º, Art 2º)**

Código	Especificação	Operação Especial	Projetos	Atividades	Total
26	Transporte	0,00	4.234.272,70	1.397.561,98	5.631.834,68
26	782 Transporte Rodoviário	0,00	4.090.000,00	1.303.229,83	5.393.229,83
26	782 0042 ESTRADAS VICINAIS	0,00	4.090.000,00	1.303.229,83	5.393.229,83
26 782 0042 1018 0000	Construção e Restauração de Estradas, Pontes e Bueiros	0,00	4.090.000,00	0,00	4.090.000,00
26 782 0042 2102 0000	Manutenção e Conservação de Estradas, Pontes e Bueiros	0,00	0,00	1.303.229,83	1.303.229,83
27	Desporto e Lazer	0,00	340.000,00	991.723,47	1.331.723,47
27	122 Administração Geral	0,00	0,00	584.707,98	584.707,98
27	122 0035 ATIVIDADES CULTURAIS E ESPORTIVAS	0,00	0,00	584.707,98	584.707,98
27 122 0035 2095 0000	Manutenção e Funcionamento das Sec. de Esportes, Lazer e Juventude	0,00	0,00	584.707,98	584.707,98
27	302 Difusão Cultural	0,00	0,00	199.762,20	199.762,20
27	302 0035 ATIVIDADES CULTURAIS E ESPORTIVAS	0,00	0,00	199.762,20	199.762,20
27 302 0035 2194 0000	Revitalização da Praça da Juventude / Complexo Esportivo	0,00	0,00	199.762,20	199.762,20
27	811 Desporto de Rendimento	0,00	0,00	23.583,04	23.583,04
27	811 0024 ESPORTE NA ESCOLA	0,00	0,00	23.583,04	23.583,04
27 811 0024 2096 0000	Apoio ao Desenvolvimento do Esporte na Escola	0,00	0,00	23.583,04	23.583,04
27	813 Lazer	0,00	340.000,00	183.670,25	523.670,25
27	813 0035 ATIVIDADES CULTURAIS E ESPORTIVAS	0,00	0,00	183.670,25	183.670,25
27 813 0035 2195 0000	Execução e Participação em Eventos Esportivos	0,00	0,00	183.670,25	183.670,25
27	813 0054 DESPORTO AMADOR	0,00	340.000,00	0,00	340.000,00
27 813 0054 1098 0000	Construção, Reforma e Ampliação de Áreas Poliesportivas	0,00	340.000,00	0,00	340.000,00
28	Encargos Especiais	0,00	0,00	1.383.638,00	1.383.638,00
28	123 Administração Financeira	0,00	0,00	959.888,00	959.888,00
28	123 0047 AMORTIZAÇÃO DE DÍVIDAS	0,00	0,00	959.888,00	959.888,00
28 123 0047 2008 0000	Amortização da Dívida do INSS / IPRESAL	0,00	0,00	492.878,30	492.878,30
28 123 0047 2009 0000	Amortização da Dívida do PASEP	0,00	0,00	477.209,70	477.209,70
28	845 Transferências	0,00	0,00	413.750,00	413.750,00
28	845 0006 FORMAÇÃO DO PATRIMÔNIO DO SERVIDOR PÚBLICO	0,00	0,00	413.750,00	413.750,00
28 845 0006 2010 0000	Contribuições ao PASEP	0,00	0,00	413.750,00	413.750,00
99	Reserva de Contingência	0,00	595.269,16	0,00	595.269,16
99	999 Reserva de Contingência	0,00	595.269,16	0,00	595.269,16
99	999 9999 RESERVA DE CONTINGÊNCIA	0,00	595.269,16	0,00	595.269,16
99 999 9999 9999 0000	Reserva de Contingência	0,00	595.269,16	0,00	595.269,16

PREFEITURA MUNICIPAL DE SANTA LUZIA

AV. NAQIB HAQUEL S/N - CNPJ: 06191001/0001-47

Orçamento Programa - Exercício de 2021

Anexo 07

Page 12

Lei: 545, Data: 18/12/2020

**PROGRAMA DE TRABALHO DO GOVERNO
DEMONSTRATIVO DE FUNÇÕES, SUBFUNÇÕES E PROGRAMAS
POR PROJETOS, ATIVIDADES E OPERAÇÕES ESPECIAIS
(Inc. II, § 2º, Art. 2º)**

Código	Especificação	Operação Especial	Projetos	Atividades	Total
TOTAL		0,00	24.596.242,95	169.707.028,71	194.293.271,66

PREFEITURA MUNICIPAL DE SANTA LUZIA

AV. NAZIB HUCKEL, 5/N - CNPJ 0619100150001-47

Orçamento Programa - Exercício de 2021

Anexo 08

Page 1

Lei: 545, Data: 18/12/2020

**DESPESA POR FUNÇÃO, SUBFUNÇÃO E PROGRAMAS
CONFORME O VÍNCULO COM OS RECURSOS**

(Inc II, § 2º, Art 2º)

Código	Especificação	Ordinário	Vinculado	Adm. Indireta	Total
01	Legislativa	3.480.000,00			3.480.000,00
01 031	Ação Legislativa	3.480.000,00			3.480.000,00
01 031 0011	MANUTENÇÃO DO PODER LEGISLATIVO	3.480.000,00			3.480.000,00
04	Administração	14.607.478,21			14.607.478,21
04 080	Assessoria Jurídica	510.000,00			510.000,00
04 080 0140	ASSESSORIA JURÍDICA MUNICIPAL	510.000,00			510.000,00
04 122	Administração Geral	13.634.098,21			13.634.098,21
04 122 0003	MANUTENÇÃO GERAL DA ADMINISTRAÇÃO	6.166.790,50			6.166.790,50
04 122 0007	ADMINISTRAÇÃO GERAL	1.786.280,65			1.786.280,65
04 122 0021	ADMINISTRAÇÃO DO GABINETE DO PREFEITO	1.476.720,00			1.476.720,00
04 122 0036	SUPERVISÃO E COORDENAÇÃO SUPERIOR	4.202.304,06			4.202.304,06
04 123	Administração Financeira	260.000,00			260.000,00
04 123 0004	ADMINISTRAÇÃO DE RECURSOS MUNICIPAIS	260.000,00			260.000,00
04 124	Controle Interno	203.380,00			203.380,00
04 124 0002	MANUTENÇÃO DO CONTROLE INTERNO	203.380,00			203.380,00
06	Segurança Pública	110.000,00			110.000,00
06 162	Defesa Civil	110.000,00			110.000,00
06 162 0010	GUARDA MUNICIPAL	110.000,00			110.000,00
08	Assistência Social	7.260.365,05			7.260.365,05
08 122	Administração Geral	2.803.248,00			2.803.248,00
08 122 0007	ADMINISTRAÇÃO GERAL	1.055.100,00			1.055.100,00
08 122 0058	ORGANIZAÇÃO E MODERNIZAÇÃO ADMINISTRATIVA	1.747.148,00			1.747.148,00
08 132	Assistência Social	2.501.751,56			2.501.751,56
08 132 0000	SERVIÇO DE PROTEÇÃO SOCIAL ESPECIAL	339.000,00			339.000,00
08 132 0061	SERVIÇO DE PROTEÇÃO SOCIAL BÁSICA	868.284,20			868.284,20
08 132 0062	FORTALECIMENTO DE GESTÃO DO SUAS	1.274.467,36			1.274.467,36
08 243	Assistência à Criança e ao Adolescente	595.874,06			595.874,06
08 243 0059	CONTROLE SOCIAL	197.500,00			197.500,00
08 243 0060	SERVIÇO DE PROTEÇÃO SOCIAL ESPECIAL	165.000,00			165.000,00
08 243 0062	FORTALECIMENTO DE GESTÃO DO SUAS	233.374,06			233.374,06
08 244	Assistência Comunitária	1.379.490,43			1.379.490,43
08 244 0059	CONTROLE SOCIAL	165.000,00			165.000,00
08 244 0061	SERVIÇO DE PROTEÇÃO SOCIAL BÁSICA	495.111,80			495.111,80
08 244 0062	FORTALECIMENTO DE GESTÃO DO SUAS	719.378,63			719.378,63
09	Previdência Social	4.509.422,74			4.509.422,74
09 272	Previdência do Regime Estatutário	4.509.422,74			4.509.422,74
09 272 0462	PREVIDÊNCIA SOCIAL E SEGURADOES	4.509.422,74			4.509.422,74
10	Saúde	41.217.590,53	59.718,46		41.277.309,01
10 122	Administração Geral	10.621.164,15			10.621.164,15
10 122 0013	PROGRAMAS DE SAÚDE	457.898,59			457.898,59
10 122 0043	ADMINISTRAÇÃO DA SAÚDE PÚBLICA MUNICIPAL	9.237.003,75			9.237.003,75
10 122 0067	PROGRAMA CONSULTÓRIO NA RUA	406.261,81			406.261,81
10 122 0078	ATENÇÃO ESPECIALIZADA A REDE DE PESSOAS COM DEFICIÊNCIA	500.000,00			500.000,00
10 301	Atenção Básica	15.841.432,82			15.841.432,82
10 301 0013	PROGRAMAS DE SAÚDE	11.196.125,43			11.196.125,43

PREFEITURA MUNICIPAL DE SANTA LUZIA

AV. NACIB HAUCKEL, 556 - CNPJ: 0819100150001-47

Orçamento Programa - Exercício de 2021

Anexo 08

Page 2

Lei: 545, Data: 18/12/2020

**DESPESA POR FUNÇÃO, SUBFUNÇÃO E PROGRAMAS
CONFORME O VÍNCULO COM OS RECURSOS**

(Inc. II, § 3º, Art. 2º)

Código	Especificação	Orcinário	Vinculado	Adm. Indireta	Total
10 301 0018	PROGRAMA SAÚDE DA FAMÍLIA	3.248.616,39			3.248.616,39
10 301 0027	PROGRAMA SAÚDE NA ESCOLA	30.000,00			30.000,00
10 301 0043	ADMINISTRAÇÃO DA SAÚDE PÚBLICA MUNICIPAL	736.661,00			736.661,00
10 301 0076	ASSISTÊNCIA FARMACÊUTICA	630.000,00			630.000,00
10 302	Assistência Hospitalar e Ambulatorial	12.434.330,34			12.434.330,34
10 302 0043	ADMINISTRAÇÃO DA SAÚDE PÚBLICA MUNICIPAL	7.954.677,06			7.954.677,06
10 302 0066	CRIAÇÃO DA REDE RAPS	1.263.969,30			1.263.969,30
10 302 0105	MÉDIA E ALTA COMPLEXIDADE HOSPITALAR E AMBULATORIAL	3.215.683,98			3.215.683,98
10 304	Vigilância Sanitária	354.364,02			354.364,02
10 304 0231	VIGILÂNCIA EM SAÚDE	354.364,02			354.364,02
10 306	Vigilância Epidemiológica	1.944.103,40	34.114,28		1.978.217,68
10 306 0231	VIGILÂNCIA EM SAÚDE	1.944.103,40	34.114,28		1.978.217,68
10 306	Alimentação e Nutrição	22.195,60	25.604,20		47.800,00
10 306 0101	ALIMENTAÇÃO E NUTRIÇÃO	22.195,60	25.604,20		47.800,00
11	Trabalho	153.000,00			153.000,00
11 122	Administração Geral	153.000,00			153.000,00
11 122 0035	ATIVIDADES CULTURAIS E ESPORTIVAS	153.000,00			153.000,00
12	Educação	87.982.987,51			87.982.987,51
12 122	Administração Geral	291.140,33			291.140,33
12 122 0017	EDUCAÇÃO DE QUALIDADE A SERVIÇO DO POVO	100.890,00			100.890,00
12 122 0056	TRANSPORTE ESCOLAR DE QUALIDADE	190.250,33			190.250,33
12 128	Formação de Recursos Humanos	200.604,59			200.604,59
12 128 0017	EDUCAÇÃO DE QUALIDADE A SERVIÇO DO POVO	200.604,59			200.604,59
12 361	Ensino Fundamental	84.810.122,88			84.810.122,88
12 361 0017	EDUCAÇÃO DE QUALIDADE A SERVIÇO DO POVO	78.416.483,66			78.416.483,66
12 361 0030	MANUTENÇÃO DOS RECURSOS VINCULADOS	2.222.152,69			2.222.152,69
12 361 0051	ESCOLA DECENTE	3.650.995,04			3.650.995,04
12 361 0053	EDUCAÇÃO DE QUALIDADE A SERVIÇO DO POVO	83.234,25			83.234,25
12 361 0058	AVALIANDO, VALORIZANDO E PREMIANDO INCENTIVO E CONSTANTE BUSCA DE MELHORIA DOS INDICADORES EDUCACIONAIS LUZIENSES	160.364,85			160.364,85
12 361 0056	TRANSPORTE ESCOLAR DE QUALIDADE	276.892,59			276.892,59
12 365	Educação Infantil	11.873.126,59			11.873.126,59
12 365 0017	EDUCAÇÃO DE QUALIDADE A SERVIÇO DO POVO	9.520.953,40			9.520.953,40
12 365 0030	MANUTENÇÃO DOS RECURSOS VINCULADOS	956.271,41			956.271,41
12 365 0051	ESCOLA DECENTE	110.812,53			110.812,53
12 365 0052	CUIDADO DA CRIANÇA LUZIENSE	1.163.967,24			1.163.967,24
12 365 0056	TRANSPORTE ESCOLAR DE QUALIDADE	121.522,01			121.522,01
12 366	Educação de Jovens e Adultos	72.635,77			72.635,77
12 366 0017	EDUCAÇÃO DE QUALIDADE A SERVIÇO DO POVO	692.756,38			692.756,38
12 366 0030	MANUTENÇÃO DOS RECURSOS VINCULADOS	22.611,67			22.611,67
12 367	Educação Especial	72.635,77			72.635,77
12 367 0017	EDUCAÇÃO DE QUALIDADE A SERVIÇO DO POVO	72.635,77			72.635,77
13	Cultura	1.081.440,36			1,081,440,36
13 302	Ofício Cultural	1,081,440,36			1,081,440,36
13 302 0035	ATIVIDADES CULTURAIS E ESPORTIVAS	1,081,440,36			1,081,440,36
18	Urbanismo	6.645.504,77			6,645,504,77
18 401	Infra-Estrutura Urbana	3.686.056,54			3,686,056,54
18 401 0038	CEMITÉRIOS	77.130,41			77,130,41

PREFEITURA MUNICIPAL DE SANTA LUZIA

AV. NAZIB HAUCKEL, S/N - CNPJ: 06191003/0001-47

Orçamento Programa - Exercício de 2021

Anexo 08

Page 3

Lei: 545, Data: 18/12/2020

**DESPESA POR FUNÇÃO, SUBFUNÇÃO E PROGRAMAS
CONFORME O VÍNCULO COM OS RECURSOS**

(Inc II, § 2º, Art.2º)

Código	Especificação	Ordinário	Vinculado	Adm. indireta	Total
15 401 0040	PIAÇAS, PARQUES E JARDINS	1.373.671,38			1.373.671,38
15 401 0044	URBANIZAÇÃO E LOGRADOUROS PÚBLICOS	32.738,80			32.738,80
15 401 0180	INFRA-ESTRUTURA URBANA	2.202.517,95			2.202.517,95
15 402	Serviços Urbanos	2.959.448,23			2.959.448,23
15 402 0037	COLETA LEGAL	2.959.448,23			2.959.448,23
16	Habitação	855.507,85			855.507,85
16 402	Habitação Urbana	855.507,85			855.507,85
16 402 0072	MORAR MELHOR	855.507,85			855.507,85
17	Saneamento	3.356.647,46			3.356.647,46
17 511	Saneamento Básico Rural	610.364,50			610.364,50
17 511 0088	ABASTECIMENTO D'ÁGUA	610.364,50			610.364,50
17 512	Saneamento Básico Urbano	2.701.366,91			2.701.366,91
17 512 0032	SANEAMENTO BÁSICO	510.503,39			510.503,39
17 512 0088	ABASTECIMENTO D'ÁGUA	1.647.096,42			1.647.096,42
17 512 0096	GERENCIAMENTO DE RESÍDUOS SÓLIDOS	543.767,10			543.767,10
17 542	Controle Ambiental	44.896,05			44.896,05
17 542 0039	GERENCIAMENTO DE RESÍDUOS SÓLIDOS	44.896,05			44.896,05
18	Gestão Ambiental	842.419,78			842.419,78
18 541	Preservação e Conservação Ambiental	842.538,68			842.538,68
18 541 0102	ÁREAS VERDES	292.984,56			292.984,56
18 541 0158	EDUCAÇÃO AMBIENTAL	549.554,12			549.554,12
18 542	Controle Ambiental	99.881,10			99.881,10
18 542 0096	GERENCIAMENTO DE RESÍDUOS SÓLIDOS	99.881,10			99.881,10
20	Agricultura	2.338.488,00			2.338.488,00
20 122	Administração Geral	1.253.154,83			1.253.154,83
20 122 0031	AQUISIÇÃO DE EQUIPAMENTO E MOBILIÁRIO	32.183,91			32.183,91
20 122 0240	INCENTIVO A PRODUÇÃO AGRÍCOLA	150.275,65			150.275,65
20 122 0364	SUPERVISÃO E CONTROLE	1.070.695,27			1.070.695,27
20 128	Formação de Recursos Humanos	38.842,85			38.842,85
20 128 0016	MAIS PRODUÇÃO	38.842,85			38.842,85
20 605	Alimentação	1.013.958,54			1.013.958,54
20 605 0015	PROJETOS COMUNITÁRIOS	82.679,36			82.679,36
20 605 0016	MAIS PRODUÇÃO	113.198,58			113.198,58
20 605 0085	PROGRAMA DE AQUISIÇÃO DE ALIMENTOS - PAA	72.136,35			72.136,35
20 605 0096	PROGRAMA NACIONAL DE ALIMENTAÇÃO ESCOLAR - PNAE	122.076,90			122.076,90
20 605 0090	MAIS SEMENTES	139.722,56			139.722,56
20 605 0211	MECANIZAÇÃO AGRÍCOLA	111.029,44			111.029,44
20 606 0020	FEIRAS, MERCADOS E MATADOUROS	373.115,35			373.115,35
20 607	Irrigação	32.531,98			32.531,98
20 607 0211	MECANIZAÇÃO AGRÍCOLA	32.531,98			32.531,98
25	Energia	750.135,81			750.135,81
25 152	Energia Elétrica	750.135,81			750.135,81
25 152 0039	PROGRAMA LUZ PARA TODOS	750.135,81			750.135,81
26	Transporte	5.631.894,68			5.631.894,68
26 122	Administração Geral	100.890,00			100.890,00
26 122 0056	TRANSPORTE ESCOLAR DE QUALIDADE	100.890,00			100.890,00

PREFEITURA MUNICIPAL DE SANTA LUZIA

AV. NADIA HACKEL, 5/N - CEP: 06191001-0001-47

Orçamento Programa - Exercício de 2021

Anexo 08

Página 4

Lei: 545, Data: 18/12/2020

DESPESA POR FUNÇÃO, SUBFUNÇÃO E PROGRAMAS
CONFORME O VÍNCULO COM OS RECURSOS

(Inc. II, § 2º, Art 2º)

Código	Especificação	Ordinário	Vinculado	Adm. Indireta	Total
26 451	Infra-Estrutura Urbana	137.714,85			137.714,85
26 451 1003	MOBILIDADE URBANA	137.714,85			137.714,85
26 782	Transporte Rodoviário	5.393.229,83			5.393.229,83
26 782 0042	ESTRADAS VICINAIS	5.393.229,83			5.393.229,83
27	Desporto e Lazer	1.331.723,47			1.331.723,47
27 122	Administração Geral	584.707,98			584.707,98
27 122 0025	ATIVIDADES CULTURAIS E ESPORTIVAS	584.707,98			584.707,98
27 392	Distúrbio Cultural	199.762,20			199.762,20
27 392 0025	ATIVIDADES CULTURAIS E ESPORTIVAS	199.762,20			199.762,20
27 811	Desporto de Rendemento	23.583,04			23.583,04
27 811 0024	ESPORTE NA ESCOLA	23.583,04			23.583,04
27 813	Lazer	523.670,25			523.670,25
27 813 0030	ATIVIDADES CULTURAIS E ESPORTIVAS	183.670,25			183.670,25
27 813 0054	DESPORTO AMADOR	340.000,00			340.000,00
28	Encargos Especiais	1.383.838,00			1.383.838,00
28 123	Administração Financeira	969.888,00			969.888,00
28 123 0047	AMORTIZAÇÃO DE DÍVIDAS	969.888,00			969.888,00
28 845	Transferências	413.750,00			413.750,00
28 845 0006	FORMAÇÃO DO PATRIMÔNIO DO SERVIDOR PÚBLICO	413.750,00			413.750,00
99	Reserva de Contingência	595.289,18			595.289,18
99 999	Reserva de Contingência	595.289,18			595.289,18
99 999 9999	RESERVA DE CONTINGÊNCIA	595.289,18			595.289,18
TOTAL		194.233.553,18	59.718,48	0,00	194.293.271,66

PREFEITURA MUNICIPAL DE SANTA LUZIA

AV. NADIA HAICKEL SN - CNPJ 061910016001-47

Orçamento Programa - Exercício de 2021

Anexo 09

Página 1

DEMONSTRATIVO DAS DESPESAS POR ORGÃO E FUNÇÕES DE GOVERNO

(Inc II, § 2º, Art. 2º)

Lei: 545, Data: 18/12/2020

ORGÃO	01 01	CAMARA MUNICIPAL DE SANTA LUZIA	Valor
Função	01	Legislativa	3.480.000,00
ORGÃO	02 01	GABINETE DO PREFEITO	Valor
Função	04	Administração	1.476.720,00
ORGÃO	02 02	PROCURADORIA GERAL DO MUNICIPIO	Valor
Função	04	Administração	510.000,00
ORGÃO	02 03	CONTROLADORIA GERAL DO MUNICIPIO	Valor
Função	04	Administração	203.380,00
ORGÃO	02 04	SEC. MUN. DE ADMINISTRAÇÃO, PLAN. TRÂNS. E MOB. URBANA	Valor
Função	04	Administração	6.166.793,50
Função	06	Segurança Pública	110.000,00
Função	26	Transporte	137.714,85
Função	28	Encargos Especiais	413.750,00
ORGÃO	02 05	SEC. MUN. DE GOVERNO E GESTÃO	Valor
Função	04	Administração	123.410,00
ORGÃO	02 06	SEC. MUN. DE FAZENDA E FINANÇAS	Valor
Função	04	Administração	260.000,00
Função	28	Encargos Especiais	969.688,00
ORGÃO	02 07	SEC. MUN. DE SAÚDE	Valor
Função	10	Saúde	4.361.725,42
ORGÃO	02 08	SEC. MUN. DE EDUCAÇÃO	Valor
Função	12	Educação	13.458.138,44
Função	26	Transporte	100.890,00
ORGÃO	02 09	SEC. MUN. DE ASSISTÊNCIA SOCIAL	Valor
Função	08	Assistência Social	2.109.649,00
ORGÃO	02 10	SEC. MUN. DE OBRAS, INFRA-ESTRUTURA, URBANISMO E HABITAÇÃO	Valor
Função	04	Administração	4.202.304,06
Função	15	Urbanismo	3.653.319,74
Função	16	Habitação	855.597,85
Função	17	Saneamento	2.257.450,92

PREFEITURA MUNICIPAL DE SANTA LUZIA

AV. NAGIB HAICKEL, 591 - CNPJ 061010010001-47

Orçamento Programa - Exercício de 2021

Anexo 09

Página 2

DEMONSTRATIVO DAS DESPESAS POR ORGÃO E FUNÇÕES DE GOVERNO

(Inc. II, § 2º, Art. 2º)

Lei: 545, Data: 18/12/2020

ORGÃO			Valor
02 10		SEC. MUN. DE OBRAS, INFRA-ESTRUTURA, URBANISMO E HABITAÇÃO	
Função	25	Energia	750.135,81
Função	26	Transporte	5.383.229,83
02 11		SEC. MUN. DE AGRICULTURA, PRODUÇÃO, PESCA E ABASTECIMENTO	
Função	20	Agricultura	2.338.488,00
02 12		SEC. MUN. DE MEIO AMBIENTE	
Função	15	Urbanismo	2.992.185,03
Função	17	Saneamento	1.099.190,54
Função	18	Gestão Ambiental	767.419,78
02 14		SEC. MUN. DE ESPORTE, LAZER E JUVENTUDE	
Função	11	Trabalho	153.000,00
Função	27	Desporto e Lazer	1.331.723,47
02 15		FUNDO DE MAN. E DES. DA EDUC. BÁS. E VAL. PROF. EDUC. -FUNDEB	
Função	12	Educação	84.504.859,07
02 16		FUNDO MUNICIPAL DE SAÚDE	
Função	10	Saúde	36.915.583,59
02 17		FUNDO MUNICIPAL DE ASSISTÊNCIA SOCIAL	
Função	08	Assistência Social	5.170.716,05
02 18		INST. PREV. SOCIAL DOS SERVIDORES DE SANTA LUZIA-IPRESAL	
Função	04	Administração	1.864.870,65
Função	09	Previdência Social	4.500.422,74
02 21		FUNDO MUNICIPAL DE MEIO AMBIENTE	
Função	18	Gestão Ambiental	175.000,00
02 22		SECRETARIA DE CULTURA	
Função	13	Cultura	1.081.440,36
09 99		RESERVA DE CONTIGENCIA	
Função	99	Reserva de Contingência	595.269,16
TOTAL GERAL			194.293.271,66

PREFEITURA MUNICIPAL DE SANTA LUZIA

AV. NAGIB HADKEL, S/N - CNPJ 08191001/0001-47

Orçamento Programa - Exercício de 2021
Anexo 09
Página 3**DEMONSTRATIVO DAS DESPESAS POR ORGÃO E FUNÇÕES DE GOVERNO**

(Inc. II, § 2º, Art. 2º)

Lei: 545, Data: 10/12/2020

RESUMO DO TOTAL ORÇADO POR ORGÃO		
01 01	CAMARA MUNICIPAL DE SANTA LUZIA	3.480.000,00
02 01	GABINETE DO PREFEITO	1.476.720,00
02 02	PROCURADORIA GERAL DO MUNICIPIO	510.000,00
02 03	CONTROLADORIA GERAL DO MUNICIPIO	203.360,00
02 04	SEC. MUN. DE ADMINISTRAÇÃO, PLAN. TRÂM. E MOB. URBANA	6.826.258,35
02 05	SEC. MUN. DE GOVERNO E GESTÃO	123.410,00
02 06	SEC. MUN. DE FAZENDA E FINANÇAS	1.229.808,00
02 07	SEC. MUN. DE SAÚDE	4.361.725,42
02 08	SEC. MUN. DE EDUCAÇÃO	13.559.028,44
02 09	SEC. MUN. DE ASSISTÊNCIA SOCIAL	2.109.649,00
02 10	SEC. MUN. DE OBRAS, INFRA-ESTRUTURA, URBANISMO E HABITAÇÃO	1.011.000,00
02 11	SEC. MUN. DE AGRICULTURA, PRODUÇÃO, PESCA E ABASTECIMENTO	1.000,00
02 12	SEC. MUN. DE MEIO AMBIENTE	4.858.801,35
02 14	SEC. MUN. DE ESPORTE, LAZER E JUVENTUDE	1.484.723,47
02 15	FUNDO DE MAN. E DES. DA EDUC. BÁS. E VAL. PROF. EDUC. BÁS.	4.500.000,00
02 16	FUNDO MUNICIPAL DE SAÚDE	36.915.583,59
02 17	FUNDO MUNICIPAL DE ASSISTÊNCIA SOCIAL	5.170.716,05
02 18	INST. PREV. SOCIAL DOS SERVIDORES DE SANTA LUZIA-IPRESE	630.293,39
02 21	FUNDO MUNICIPAL DE MEIO AMBIENTE	175.000,00
02 22	SECRETARIA DE CULTURA	1.081.440,38
09 99	RESERVA DE CONTINGÊNCIA	595.269,16
TOTAL		154.293.271,86

RESUMO DO TOTAL ORÇADO POR FUNÇÃO		
01	Legislativa	3.480.000,00
04	Administração	14.607.478,21
06	Segurança Pública	110.000,00
08	Assistência Social	7.280.365,05
09	Previdência Social	4.509.422,74
10	Saúde	41.277.308,01
11	Trabalho	153.000,00
12	Educação	97.962.997,51
13	Cultura	1.081.440,38
15	Urbanismo	6.845.504,77
16	Habitação	855.587,65
17	Saneamento	3.356.647,46
18	Gestão Ambiental	942.419,78
20	Agricultura	2.338.488,00
25	Energia	750.135,81
26	Transporte	5.631.834,68
27	Desporto e Lazer	1.331.723,47
28	Encargos Especiais	1.383.636,00
99	Reserva de Contingência	595.269,16

PREFEITURA MUNICIPAL DE SANTA LUZIA

AV. NAGIB HADJEL SN - CNPJ: 06191001/0001-47

Orçamento Programa - Exercício de 2021
Anexo 09
Page 4

DEMONSTRATIVO DAS DESPESAS POR ORGÃO E FUNÇÕES DE GOVERNO

(Inc. II, § 2º, Art. 2º)

Lei: 545, Data: 18/12/2020

TOTAL	194.293.271,66
-------	----------------

PREFEITURA MUNICIPAL DE SANTA LUZIA

AV. NAGIB HAIKEL S/N - CNPJ 06191001/0001-47

Anexo 11

Orçamento Programa - Exercício de 2021

Page 1

SEGURIDADE SOCIAL

Lei: 545, Data: 18/12/2020

Código	Especificação	Categoria	Função
08	Assistência Social		7.280.385,05
3.1.90.03.00	Pensões Do Rpps E Do Militar	2.774,47	
3.1.90.04.00	Contratação Por Tempo Determinado	1.232.875,79	
3.1.90.11.00	Vencimentos E Vantagens Fixas - Pessoal Civil	1.260.309,23	
3.1.90.13.00	Obrigações Patronais	37.086,98	
3.1.91.13.00	Contribuições Patronais	28.654,54	
3.3.90.14.00	Diárias - Civil	49.254,37	
3.3.90.30.00	Material De Consumo	1.349.906,40	
3.3.90.32.00	Material, Bem Ou Serviço Para Distribuição Gratuita	313.737,64	
3.3.90.33.00	Passagens E Despesas Com Locomoção	21.243,98	
3.3.90.36.00	Outros Serviços De Terceiros - Pessoa Física	218.332,82	
3.3.90.39.00	Outros Serviços De Terceiros - Pessoa Jurídica	1.256.247,60	
3.3.90.48.00	Outros Auxílios Financeiros A Pessoas Físicas	426.383,39	
3.3.90.92.00	Despesas De Exercícios Anteriores	54.769,59	
4.4.90.51.00	Obras E Instalações	398.456,05	
4.4.90.52.00	Equipamentos E Material Permanente	570.150,59	
4.4.90.61.00	Aquisição De Imóveis	90.000,00	
09	Previdência Social		4.509.422,74
3.1.90.01.00	Aposentadorias Do Rpps, Reserva Remunerada E Reformas	4.480.568,20	
3.1.90.05.00	Outros Benefícios Previdenciários Do Servidor Ou Do Militar	5.548,95	
3.3.90.06.00	Outros Benefícios Assistenciais Do Servidor E Do Militar	4.439,16	
3.3.90.49.00	Auxílio-Transporte	3.329,37	
3.3.90.91.00	Sentenças Judiciais	11.097,90	
3.3.90.92.00	Despesas De Exercícios Anteriores	4.439,16	
10	Saúde		41.277.309,01
3.1.90.01.00	Aposentadorias Do Rpps, Reserva Remunerada E Reformas	17.756,64	
3.1.90.03.00	Pensões Do Rpps E Do Militar	1.109,79	
3.1.90.04.00	Contratação Por Tempo Determinado	8.638.122,53	
3.1.90.04.99	Outras Contratações Por Tempo Determinado		
3.1.90.11.00	Vencimentos E Vantagens Fixas - Pessoal Civil	10.996.167,58	
3.1.90.11.01	Vencimentos E Salários		
3.1.90.13.00	Obrigações Patronais	1.043.931,21	
3.1.91.13.00	Contribuições Patronais	1.480.665,27	
3.3.90.14.00	Diárias - Civil	61.706,70	
3.3.90.30.00	Material De Consumo	6.151.532,26	
3.3.90.32.00	Material, Bem Ou Serviço Para Distribuição Gratuita	29.510,32	
3.3.90.36.00	Outros Serviços De Terceiros - Pessoa Física	759.374,77	
3.3.90.39.00	Outros Serviços De Terceiros - Pessoa Jurídica	4.471.996,16	
3.3.90.48.00	Outros Auxílios Financeiros A Pessoas Físicas	215.000,00	
3.3.90.92.00	Despesas De Exercícios Anteriores	68.726,29	
4.4.90.51.00	Obras E Instalações	2.953.564,71	
4.4.90.52.00	Equipamentos E Material Permanente	3.330.980,78	
4.4.90.61.00	Aquisição De Imóveis	137.140,00	

PREFEITURA MUNICIPAL DE SANTA LUZIA

AV. NAGIB HAICKEL S/N - CNPJ:06191001/0001-47

Orçamento Programa - Exercício de 2021

SEGURIDADE SOCIAL

Anexo 11

Page 2

Lei: 545, Data: 18/12/2020

Código	Especificação	Categoria	Função
TOTAL			53.067.006,80

PREFEITURA MUNICIPAL DE SANTA LUZIA

Av. NACIB NAICAEL S/N - CNPJ:06781001/0001-47

Orçamento Programa - Exercício de 2021

ANÁLISE DE APLICAÇÃO NO ENSINO

Page 1

Lei: 548, Data: 18/12/2020

RECEITAS RESULTANTES DE IMPOSTOS (Caput do art. 212 da Constituição)	Valor Previsto	Obrig (20%)
1. RECEITAS DE IMPOSTOS	5.267.494,91	1.316.873,70
1.1 - Receita Resultante do Imposto sobre a Propriedade Predial e Territorial Urbana - IPTU	118.190,28	29.547,57
1.1.1 - IPTU	118.190,28	29.547,57
1.1.2 - Multas, Juros de Mora, Dívida Ativa e Outros Encargos do IPTU	0,00	0,00
1.2 - Receitas Resultante do Imposto sobre Transmissão Inter Vivos - ITBI	742.206,10	185.552,28
1.2.1 - ITBI	742.206,10	185.552,28
1.2.2 - Multas, Juros de Mora, Dívida Ativa e Outros Encargos do ITBI	0,00	0,00
1.3 - Receitas Resultante do Imposto sobre Serviços de Qualquer Natureza - ISS	1.995.818,44	498.954,61
1.3.1 - ISS	1.995.818,44	498.954,61
1.3.2 - Multas, Juros de Mora, Dívida Ativa e Outros Encargos do ISS	0,00	0,00
1.4 - Receitas Resultante do Imposto de Renda Retido na Fonte - IRRF	2.422.476,99	605.619,25
2. RECEITAS DE TRANSFERÊNCIAS CONSTITUCIONAIS E LEGAIS	39.012.894,93	9.755.223,73
2.1 - Cota-Parte FPM	35.167.774,37	8.791.943,59
2.1.1 - Parcela referente à CF, art. 158, I alínea b	35.167.774,37	8.791.943,59
2.1.2 - Parcela referente à CF, art. 158, I alínea d	0,00	0,00
2.1.3 - Parcela referente à CF, art. 158, I alínea e	0,00	0,00
2.2 - Cota-Parte ICMS	2.800.381,73	700.095,43
2.2.1 - ICMS-Destinação - L.C. nº 1/1995	40.602,20	11.412,05
2.4 - Cota-Parte IR-Educação	79.226,11	19.831,53
2.5 - Cota-Parte ITR	295.812,50	74.453,28
2.6 - Cota-Parte IPIA	627.147,01	156.786,75
2.7 - Cota-Parte IOF-Quil	0,00	0,00
3. TOTAL DA RECEITA DE IMPOSTOS (1+2)	44.280.389,73	11.076.987,43
RECEITAS ADICIONAIS PARA FINANCIAMENTO DO ENSINO	Valor Previsto	Obrig (100%)
4 - RECEITA DA APLICAÇÃO FINANCEIRA DE OUTROS RECURSOS DE IMPOSTOS VINCULADOS AO ENSINO	0,00	0,00
5. RECEITA DE TRANSFERÊNCIA DO FNDE	2.273.999,70	2.273.999,70
5.1 - Transferências do Salário-Educação	534.717,00	534.717,00
5.2 - Transferências Diretas - FODE	66.881,10	66.881,10
5.3 - Transferências Diretas - FNAE	938.277,00	938.277,00
5.4 - Transferências Diretas - FNATE	499.304,60	499.304,60
5.5 - Outras Transferências do FNDE	201.780,00	201.780,00
5.6 - Aplicação Financeira dos Recursos do FNDE	0,00	0,00
6. RECEITA DE TRANSFERÊNCIAS DE CONVÊNIOS	190.217,47	190.217,47
6.1 - Transferências de Convênios	190.217,47	190.217,47
6.2 - Aplicação Financeira dos Recursos de Convênios	0,00	0,00
7 - RECEITA DE OPERAÇÕES DE CRÉDITO	0,00	0,00
8 - OUTRAS RECEITAS PARA FINANCIAMENTO DO ENSINO	0,00	0,00
9. TOTAL DAS OUTRAS RECEITAS ADICIONAIS DO ENSINO (4+5+6+7+8)	2.464.177,17	2.464.177,17

PREFEITURA MUNICIPAL DE SANTA LUZIA

AV. NACIB HACKEL, S/N - CNPJ 06181001000147

Orçamento Programa - Exercício de 2021

Página 2

ANÁLISE DE APLICAÇÃO NO ENSINO

Lei: 545, Data: 18/12/2020

	Valor Previsto
RECEITAS DO FUNDEB	
10 - RECEITAS DESTINADAS AO FUNDEB	7.645.874,14
10.1 - Cota-Parte FPM Destinada ao FUNDEB - (20% de 2.1.1)	6.583.972,69
10.2 - Cota-Parte ICMS Destinada ao FUNDEB - (20% de 2.2)	503.646,31
10.3 - ICMS - Desoneração Destinada ao FUNDEB - (20% de 2.3)	9.049,30
10.4 - Cota-Parte IPVA Exportação Destinada ao FUNDEB - (20% de 2.4)	14.932,33
10.5 - Cota-Parte ITR Destinada ao FUNDEB - (20% de 2.5)	58.796,38
10.6 - Cota-Parte IPVA Destinada ao FUNDEB - (20% de 2.6)	124.322,93
11 - RECEITAS RECEBIDAS DO FUNDEB	84.488.310,12
11.1 - Transferências de Recursos do FUNDEB	0,00
11.2 - Complementação da União ao FUNDEB	84.330.517,86
11.3 - Receita de Aplicação Financeira dos Recursos do FUNDEB	158.792,26
12 - RESULTADO LÍQUIDO DAS TRANSFERÊNCIAS DO FUNDEB (11.1 - 11)	-7.645.874,14
12.1 - ACRÉSCIMO RESULTANTE DAS TRANSFERÊNCIAS DO FUNDEB	0,00
12.2 - DECRÉSCIMO RESULTANTE DAS TRANSFERÊNCIAS DO FUNDEB	-7.645.874,14
DESPESAS DO FUNDEB	Valor Fixado
13 - ORÇADO DOS PROFISSIONAIS DO MAGISTÉRIO	82.927.190,51
13.1 - Com Educação Infantil	6.251.292,50
13.2 - Com Ensino Fundamental	46.649.907,01
14 - OUTRAS DESPESAS	31.403.491,35
14.1 - Com Educação Infantil	3.241.703,50
14.2 - Com Ensino Fundamental	28.161.712,35
15 - TOTAL DAS DESPESAS DO FUNDEB (13+14)	84.330.691,36
16 - TOTAL DAS DESPESAS DO FUNDEB PARA FINS DE LIMITE (13)	88,83
16.1 - Mínimo de 60% do FUNDEB na Remuneração do Magistério ((13)(11)x100%)	82,84
16.2 - Máximo de 40% em Despesa com MDE, que não Remuneração do Magistério ((14)(11)x100%)	57,18
DESPESAS COM MANUTENÇÃO/DESENV DO ENSINO CUSTEADAS COM RECEITA RESULTANTE DE IMPOSTOS E RECURSOS DO FUNDEB	Valor Fixado
17 - EDUCAÇÃO INFANTIL	11.020.873,30
17.1 - Creche	0,00
17.1.1 - Despesas Custeadas com Recursos do FUNDEB	0,00
17.1.2 - Despesas Custeadas com Outros Recursos de Impostos	0,00
17.2 - Pré-escola	11.020.873,30
17.2.1 - Despesas Custeadas com Recursos do FUNDEB	8.523.062,00
17.2.2 - Despesas Custeadas com Outros Recursos de Impostos	2.497.811,30
18 - ENSINO FUNDAMENTAL	84.188.883,59
18.1 - Despesas Custeadas com Recursos do FUNDEB	74.507.616,38
18.2 - Despesas Custeadas com Outros Recursos de Impostos	9.681.267,21
OUTRAS DESPESAS DO MDE	Valor Fixado
19 - Ensino Médio	0,00
20 - Ensino Superior	0,00
21 - ENSINO PROFISSIONAL NÃO INTEGRADO AO ENSINO REGULAR	0,00

PREFEITURA MUNICIPAL DE SANTA LUZIA

Av. NAGIB HAKKEL SR. - CNPJ:001910010001-47

Orçamento Programa - Exercício de 2021

Página 3

ANÁLISE DE APLICAÇÃO NO ENSINO

Lei: 545, Data: 18/12/2020

22. OUTRAS	0,00
23. TOTAL DAS DESPESAS COM AÇÕES TÍPICAS DE MANUTENÇÃO E DESENVOLVIMENTO ((17+18+19+20+21+22))	95.210.556,95
DEDUÇÕES CONSIDERADAS PARA FINS DE LIMITE CONSTITUCIONAL	
24. RESULTADOS LÍQUIDOS DAS TRANSFERÊNCIAS DO FUNDEB + (12)	-7.645.674,14
25. DESPESAS CUSTEADAS COM A COMPLEMENTAÇÃO DO FUNDEB NO EXERCÍCIO	79.691.382,79
26. TOTAL DAS DEDUÇÕES CONSIDERADAS PARA FINS DE LIMITE (24+25)	72.045.708,64
27. TOTAL DAS DESPESAS PARA FINS DE LIMITE ((17+19)+26)	63.164.848,31
28. PERCENTUAL DE APLICAÇÃO EM MDE SOBRE A RECEITA LÍQUIDA DE IMPOSTOS ((27)/(23)*100) - LIMITE 25%	142,60
OUTRAS INFORMAÇÕES PARA CONTROLE	
29. DESPESAS CUSTEADAS COM A APLICAÇÃO FINANCEIRA DE OUTROS RECURSOS DE IMPOSTOS VINCULADOS AO ENSINO	0,00
30. DESPESAS CUSTEADAS COM A CONTRIBUIÇÃO SOCIAL DO SALÁRIO-EDUCAÇÃO	594.717,00
31. DESPESAS CUSTEADAS COM OPERAÇÕES DE CRÉDITO	0,00
32. DESPESAS CUSTEADAS COM OUTRAS RECEITAS PARA FINANCIAMENTO DO ENSINO	2.112.480,17
33. TOTAL DAS OUTRAS DESPESAS CUSTEADAS COM RECEITAS ADICIONAIS PARA FINANCIAMENTO DO ENSINO (29+30+31+32)	2.647.177,17
34. TOTAL GERAL DAS DESPESAS COM MDE (23+33)	97.857.736,12

PREFEITURA MUNICIPAL DE SANTA LUZIA

AV. NAGIB HAICKEL S/N - CNPJ:06191001/0001-47

Orçamento Programa - Exercício de 2021

Page 1

**DEMONSTRATIVO DO PROGRAMA ANUAL DE TRABALHO DO GOVERNO, Lei: 545, Data: 18/12/2020
EM TERMOS DE OBRAS E PRESTAÇÃO DE SERVIÇOS.**

(Inc. III, § 2º, Art.2º)

Programa	Obras	Outros Investimentos	Outras Despesas de Capital	Despesas Correntes	Reserva de Contingência	Total
0002 MANUTENÇÃO DO CONTROLE INTERNO	0,00	30.000,00	0,00	173.380,00	0,00	203.380,00
0003 MANUTENÇÃO GERAL DA ADMINISTRAÇÃO	25.000,00	209.110,00	0,00	5.932.683,50	0,00	6.166.793,50
0004 ADMINISTRAÇÃO DE RECURSOS MUNICIPAIS	0,00	0,00	0,00	260.000,00	0,00	260.000,00
0006 FORMAÇÃO DO PATRIMONIO DO SERVIDOR	0,00	0,00	0,00	413.750,00	0,00	413.750,00
0007 ADMINISTRAÇÃO GERAL	90.400,50	178.650,50	0,00	2.575.325,65	0,00	2.844.380,65
0010 GUARDA MUNICIPAL	0,00	50.000,00	0,00	51.000,00	0,00	110.000,00
0011 MANUTENÇÃO DO PODER LEGISLATIVO	49.881,10	23.882,70	0,00	3.406.736,20	0,00	3.480.000,00
0013 PROGRAMAS DE SAÚDE	457.898,59	238.500,00	0,00	10.957.625,43	0,00	11.694.024,02
0015 PROJETOS COMUNITÁRIOS	0,00	54.379,71	0,00	28.299,65	0,00	82.679,36
0018 MAIS PRODUÇÃO	0,00	0,00	0,00	152.041,23	0,00	152.041,23
0017 EDUCAÇÃO DE QUALIDADE A SERVIÇO DO F	39.841,46	828.004,40	0,00	88.130.476,94	0,00	89.004.322,80
0018 PROGRAMA SAÚDE DA FAMÍLIA	0,00	0,00	0,00	3.248.616,39	0,00	3.248.616,39
0020 MANUTENÇÃO DOS RECURSOS VINCULADO	0,00	109.869,22	0,00	3.091.166,85	0,00	3.201.036,07
0021 ADMINISTRAÇÃO DO GABINETE DO PREFEIT	0,00	56.720,00	0,00	1.420.000,00	0,00	1.476.720,00
0022 SANEAMENTO BÁSICO	332.937,00	0,00	0,00	177.566,39	0,00	510.503,39
0024 ESPORTE NA ESCOLA	0,00	0,00	0,00	23.583,04	0,00	23.583,04
0027 PROGRAMA SAÚDE NA ESCOLA	0,00	0,00	0,00	30.000,00	0,00	30.000,00
0031 AQUISIÇÃO DE EQUIPAMENTO E MOBILIÁRIO	0,00	32.183,91	0,00	0,00	0,00	32.183,91
0035 ATIVIDADES CULTURAIS E ESPORTIVAS	0,00	0,00	0,00	2.202.580,79	0,00	2.202.580,79
0036 SUPERVISÃO E COORDENAÇÃO SUPERIOR	0,00	0,00	0,00	4.202.304,06	0,00	4.202.304,06
0037 COLETA LEGAL	0,00	42.272,51	0,00	2.917.173,22	0,00	2.959.446,23
0038 CEMITÉRIOS	55.489,50	0,00	0,00	21.640,91	0,00	77.130,41
0039 PROGRAMA LUZ PARA TODOS	110.860,10	0,00	0,00	679.275,71	0,00	790.135,81
0040 PRAÇAS, PARQUES E JARDINS	1.338.130,10	0,00	0,00	35.513,20	0,00	1.373.643,30
0042 ESTRADAS VICINAIS	4.090.000,00	0,00	0,00	1.303.229,83	0,00	5.393.229,83
0043 ADMINISTRAÇÃO DA SAÚDE PÚBLICA MUNIC	219.936,12	426.390,00	0,00	17.282.065,69	0,00	17.928.371,81
0044 URBANIZAÇÃO E LOGRADOUROS PÚBLICOS	0,00	0,00	0,00	32.738,80	0,00	32.738,80
0047 AMORTIZAÇÃO DE DÍVIDAS	0,00	0,00	692.995,40	276.892,60	0,00	969.888,00
0051 ESCOLA DECENTE	3.296.028,73	410.209,36	0,00	55.489,50	0,00	3.761.807,59
0052 CUIDANDO DA CRIANÇA LUZIENSE	688.069,80	227.506,95	0,00	247.990,49	0,00	1.163.567,24
0053 EDUCAÇÃO DE QUALIDADE A SERVIÇO DO F	0,00	0,00	0,00	83.234,25	0,00	83.234,25
0054 DESPORTO AMADOR	340.000,00	0,00	0,00	0,00	0,00	340.000,00
0055 AVALIANDO, VALORIZANDO E PREMIANDO: I	0,00	0,00	0,00	160.364,65	0,00	160.364,65
0056 TRANSPORTE ESCOLAR DE QUALIDADE	0,00	291.140,33	0,00	398.414,60	0,00	689.554,93
0058 ORGANIZAÇÃO E MODERNIZAÇÃO ADMINIST	85.000,00	62.149,00	0,00	1.600.000,00	0,00	1.747.149,00
0059 CONTROLE SOCIAL	0,00	0,00	0,00	362.500,00	0,00	362.500,00
0060 SERVIÇO DE PROTEÇÃO SOCIAL ESPECIAL	0,00	9.000,00	0,00	495.000,00	0,00	504.000,00
0061 SERVIÇO DE PROTEÇÃO SOCIAL BÁSICA	0,00	42.500,00	0,00	1.211.896,00	0,00	1.254.396,00
0062 FORTALECIMENTO DE GESTÃO DO SUAS	268.458,05	454.151,59	0,00	1.533.610,41	0,00	2.256.220,05
0065 PROGRAMA DE AQUISIÇÃO DE ALIMENTOS	0,00	0,00	0,00	72.136,35	0,00	72.136,35
0066 PROGRAMA NACIONAL DE ALIMENTAÇÃO ES	0,00	0,00	0,00	122.076,90	0,00	122.076,90
0067 PROGRAMA CONSULTÓRIO NA RUA	0,00	273.241,97	0,00	133.019,84	0,00	406.261,81
0068 CRIAÇÃO DA REDE RAPS	1.125.750,00	5.044,50	0,00	133.174,80	0,00	1.263.969,30
0076 ASSISTENCIA FARMACEUTICA	0,00	0,00	0,00	630.000,00	0,00	630.000,00
0078 ATENÇÃO ESPECIALIZADA A REDE DE PESS	150.000,00	240.000,00	0,00	130.000,00	0,00	520.000,00
0088 ABASTECIMENTO D'ÁGUA	1.041.537,91	80.240,10	0,00	1.125.666,91	0,00	2.257.450,92
0090 MAIS SEMENTES	0,00	84.233,06	0,00	55.489,50	0,00	139.722,56
0099 GERENCIAMENTO DE RESÍDUOS SÓLIDOS	543.797,10	44.896,05	0,00	99.881,10	0,00	688.574,25
0100 ÁREAS VERDES	0,00	0,00	0,00	292.984,58	0,00	292.984,58
0101 ALIMENTAÇÃO E NUTRIÇÃO	0,00	0,00	0,00	47.800,00	0,00	47.800,00
0105 MÉDIA E ALTA COMPLEXIDADE HOSPITALAR	1.000.000,00	2.067.624,87	0,00	148.059,11	0,00	3.215.683,98
0140 ASSESSORIA JURÍDICA MUNICIPAL	0,00	40.000,00	0,00	470.000,00	0,00	510.000,00
0180 INFRA-ESTRUTURA URBANA	2.035.494,56	55.489,50	0,00	111.533,89	0,00	2.202.517,95

PREFEITURA MUNICIPAL DE SANTA LUZIA

AV. NAGIB HAICKEL S/N - CNPJ:06191001/0001-47

Orçamento Programa - Exercício de 2021

Page 2

**DEMONSTRATIVO DO PROGRAMA ANUAL DE TRABALHO DO GOVERNO, Lei: 545, Data: 18/12/2020
EM TERMOS DE OBRAS E PRESTAÇÃO DE SERVIÇOS.**

(Inc. III, § 2º, Art.2º)

Programa	Obras	Outros Investimentos	Outras Despesas de Capital	Despesas Correntes	Reserva de Contingência	Total
0196 EDUCAÇÃO AMBIENTAL	0,00	75.000,00	0,00	474.554,12	0,00	549.554,12
0211 MECANIZAÇÃO AGRÍCOLA	0,00	55.388,61	0,00	88.172,81	0,00	143.561,42
0220 FEIRAS, MERCADOS E MATADOUROS	190.000,00	0,00	0,00	183.115,35	0,00	373.115,35
0231 VIGILÂNCIA EM SAÚDE	0,00	217.319,44	0,00	2.115.262,26	0,00	2.332.581,70
0245 INCENTIVO A PRODUÇÃO AGRÍCOLA	0,00	78.129,30	0,00	72.136,35	0,00	150.275,65
0384 SUPERVISÃO E CONTROLE	87.562,43	0,00	0,00	983.132,84	0,00	1.070.695,27
0482 PREVIDÊNCIA SOCIAL E SEGURADOS	0,00	0,00	0,00	4.509.422,74	0,00	4.509.422,74
0572 MORAR MELHOR	855.597,65	0,00	0,00	0,00	0,00	855.597,65
1003 MOBILIDADE URBANA	0,00	83.382,70	0,00	94.332,15	0,00	137.714,85
9999 RESERVA DE CONTIGÊNCIA	0,00	0,00	0,00	0,00	595.269,16	595.269,16
TOTAL	18.517.678,68	7.155.206,68	692.995,40	167.332.121,74	595.269,16	194.293.271,66

PREFEITURA MUNICIPAL DE SANTA LUZIA
AV. NAGIB HAICKEL S/N - CNPJ 06191001/0001-47

Orçamento Programa - Exercício de 2021

CAMPO DE ATUAÇÃO E LEGISLAÇÃO
(§ unico, Art.22)

Quadro 01

Page 1

Lei: 545, Data: 18/12/2020

PODER:	01	PODER LEGISLATIVO
ORGÃO:	01	CAMARA MUNICIPAL DE SANTA LUZIA
UNIDADE:	00	CAMARA MUNICIPAL

CAMPO DE ATUACAO

LEGISLACAO

PREFEITURA MUNICIPAL DE SANTA LUZIA
AV. NAGIB HACKEL S/N - CNPJ 06191001/0001-47

Orçamento Programa - Exercício de 2021

CAMPO DE ATUAÇÃO E LEGISLAÇÃO

(§ único, Art 22)

Quadro 01

Page 2

Lei: 545, Data: 18/12/2020

PODER:	02	PODER EXECUTIVO
ORGÃO:	01	GABINETE DO PREFEITO
UNIDADE:	00	GABINETE DO PREFEITO

CAMPO DE ATUACAO

LEGISLACAO

PREFEITURA MUNICIPAL DE SANTA LUZIA
AV. NAGIB HAICKEL S/N - CNPJ:08191001/0001-47

Orçamento Programa - Exercício de 2021

CAMPO DE ATUAÇÃO E LEGISLAÇÃO

(§ unico, Art 22)

Quadro 01

Page 3

Lei: 545, Data: 18/12/2020

PODER:	02	PODER EXECUTIVO
ORGÃO:	02	PROCURADORIA GERAL DO MUNICIPIO
UNIDADE:	00	PROCURADORIA GERAL DO MUNICIPIO

CAMPO DE ATUACAO

LEGISLACAO

PREFEITURA MUNICIPAL DE SANTA LUZIA
AV. NAGIB HAICKEL S/N - CNPJ 06191001/0001-47

Orçamento Programa - Exercício de 2021

CAMPO DE ATUAÇÃO E LEGISLAÇÃO
(§ unico, Art 22)

Quadro 01

Page 4

Lei: 545, Data: 18/12/2020

PODER:	02	PODER EXECUTIVO
ORGÃO:	03	CONTROLADORIA GERAL DO MUNICIPIO
UNIDADE:	00	CONTROLADORIA GERAL DO MUNICIPIO

CAMPO DE ATUACAO

LEGISLACAO

PREFEITURA MUNICIPAL DE SANTA LUZIA
AV. NAGIB HAICKEL S/N - CNPJ 05191001/0001-47

Orçamento Programa - Exercício de 2021

CAMPO DE ATUAÇÃO E LEGISLAÇÃO

(§ único, Art.22)

Quadro 01

Page 5

Lei: 545, Data: 18/12/2020

PODER:	02	PODER EXECUTIVO
ORGÃO:	04	SEC. MUN. DE ADMINISTRAÇÃO, PLAN. TRÂNS. E MOB. URBANA
UNIDADE:	00	SEC. MUN. DE ADMINISTRAÇÃO, PLAN. TRÂNS. E MOB. URBANA

CAMPO DE ATUACAO

LEGISLACAO

PREFEITURA MUNICIPAL DE SANTA LUZIA
AV. NAGIB HAICKEL S/N - CNPJ 06191001/0001-47

Orçamento Programa - Exercício de 2021

CAMPO DE ATUAÇÃO E LEGISLAÇÃO

(§ unico, Art.22)

Quadro 01

Page 6

Lei: 545, Data: 18/12/2020

PODER:	02	PODER EXECUTIVO
ORGÃO:	05	SEC. MUN. DE GOVERNO E GESTÃO
UNIDADE:	00	SEC. MUN. DE GOVERNO E GESTÃO

CAMPO DE ATUACAO

LEGISLACAO

PREFEITURA MUNICIPAL DE SANTA LUZIA
AV. NAGIB HAICKEL S/N - CNPJ.08191001/0001-47

Orçamento Programa - Exercício de 2021

CAMPO DE ATUAÇÃO E LEGISLAÇÃO

(§ único, Art.22)

Quadro 01

Página 7

Lei: 545, Data: 18/12/2020

PODER:	02	PODER EXECUTIVO
ORGÃO:	06	SEC. MUN. DE FAZENDA E FINANÇAS
UNIDADE:	00	SEC. MUN. DE FAZENDA E FINANÇAS

CAMPO DE ATUACAO

LEGISLACAO

PREFEITURA MUNICIPAL DE SANTA LUZIA
AV. NAGIB HAICKEL S/N - CNPJ 06191001/0001-47

Orçamento Programa - Exercício de 2021

CAMPO DE ATUAÇÃO E LEGISLAÇÃO

(§ único, Art. 22)

Quadro 01

Page 8

Lei: 545, Data: 18/12/2020

PODER:	02	PODER EXECUTIVO
ORGÃO:	07	SEC. MUN. DE SAÚDE
UNIDADE:	00	SEC. MUN. DE SAÚDE

CAMPO DE ATUACAO

LEGISLACAO

PREFEITURA MUNICIPAL DE SANTA LUZIA
AV. NAGIB HAICKEL S/N - CNPJ:08191001/0001-47

Orçamento Programa - Exercício de 2021

CAMPO DE ATUAÇÃO E LEGISLAÇÃO
(§ único, Art.22)

Quadro 01

Page 9

Lei: 545, Data: 18/12/2020

PODER:	02	PODER EXECUTIVO
ORGÃO:	08	SEC. MUN. DE EDUCAÇÃO
UNIDADE:	00	SEC. MUN. DE EDUCAÇÃO

CAMPO DE ATUACAO

LEGISLACAO

PREFEITURA MUNICIPAL DE SANTA LUZIA
AV. NAGIB HAICKEL S/N - CNPJ.06191001/0001-47

Orçamento Programa - Exercício de 2021

CAMPO DE ATUAÇÃO E LEGISLAÇÃO

(§ unico, Art.22)

Quadro 01

Page 10

Lei: 545, Data: 18/12/2020

PODER:	02	PODER EXECUTIVO
ORGÃO:	09	SEC. MUN. DE ASSISTÊNCIA SOCIAL
UNIDADE:	00	SEC. MUN. DE ASSISTÊNCIA SOCIAL

CAMPO DE ATUACAO

LEGISLACAO

PREFEITURA MUNICIPAL DE SANTA LUZIA
AV. NAGIB HAICKEL S/N - CNPJ 06191001/0001-47

Orçamento Programa - Exercício de 2021

CAMPO DE ATUAÇÃO E LEGISLAÇÃO
(§ unico, Art 22)

Quadro 01

Page 11

Lei: 545, Data: 18/12/2020

PODER:	02	PODER EXECUTIVO
ORÇÃO:	10	SEC. MUN. DE OBRAS, INFRA-ESTRUTURA, URBANISMO E HABITAÇÃO
UNIDADE:	00	SEC. MUN. DE OBRAS, INFRA-ESTRUTURA, URBANISMO E HABITAÇÃO

CAMPO DE ATUACAO

LEGISLACAO

PREFEITURA MUNICIPAL DE SANTA LUZIA
AV. NAGIB HAICKEL S/N - CNPJ 05191001/0001-47

Orçamento Programa - Exercício de 2021

CAMPO DE ATUAÇÃO E LEGISLAÇÃO
(§ único, Art.22)

Quadro 01

Page 12

Lin: 545, Data: 18/12/2020

PODER:	02	PODER EXECUTIVO
ORGÃO:	11	SEC. MUN. DE AGRICULTURA, PRODUÇÃO, PESCA E ABASTECIMENTO
UNIDADE:	00	SEC. MUN. DE AGRICULTURA, PRODUÇÃO, PESCA E ABASTECIMENTO

CAMPO DE ATUACAO

LEGISLACAO

PREFEITURA MUNICIPAL DE SANTA LUZIA
AV. NAGIB HAICKEL S/N - CNPJ 06191001/0001-47

Orçamento Programa - Exercício de 2021

CAMPO DE ATUAÇÃO E LEGISLAÇÃO
(§ unico, Art.22)

Quadro 01

Page 13

Lei: 545, Data: 18/12/2020

PODER:	02	PODER EXECUTIVO
ORGÃO:	12	SEC. MUN. DE MEIO AMBIENTE
UNIDADE:	00	SEC. MUN. DE MEIO AMBIENTE

CAMPO DE ATUACAO

LEGISLACAO

PREFEITURA MUNICIPAL DE SANTA LUZIA
AV. NAGIB HAICKEL S/N - CNPJ: 06191001/0001-47

Orçamento Programa - Exercício de 2021

CAMPO DE ATUAÇÃO E LEGISLAÇÃO

(§ único, Art.22)

Quadro 01

Page 14

Lei: 545, Data: 18/12/2020

PODER:	02	PODER EXECUTIVO
ORGÃO:	14	SEC. MUN. DE ESPORTE, LAZER E JUVENTUDE
UNIDADE:	00	SEC. MUN. DE ESPORTE, LAZER E JUVENTUDE

CAMPO DE ATUACAO

LEGISLACAO

PREFEITURA MUNICIPAL DE SANTA LUZIA
AV. NAGIB HAICKEL S/N - CNPJ:06191001/0001-47

Orçamento Programa - Exercício de 2021

CAMPO DE ATUAÇÃO E LEGISLAÇÃO

(§ único, Art.22)

Quadro 01

Page 15

Lei: 545, Data: 18/12/2020

PODER:	02	PODER EXECUTIVO
ORGÃO:	15	FUNDO DE MAN. E DES. DA EDUC. BÁS. E VAL. PROF. EDUC.-FUNDEB
UNIDADE:	00	FUNDO DE MAN. E DES. DA EDUC. BÁS. E VAL. PROF. EDUC.-FUNDEB

CAMPO DE ATUACAO

LEGISLACAO

PREFEITURA MUNICIPAL DE SANTA LUZIA
AV. NAGIB HAICKEL S/N - CNPJ:08191001/0001-47

Orçamento Programa - Exercício de 2021

CAMPO DE ATUAÇÃO E LEGISLAÇÃO

(§ único, Art 22)

Quadro 01

Page 16

Lei: 545, Data: 18/12/2020

PODER:	02	PODER EXECUTIVO
ORGÃO:	16	FUNDO MUNICIPAL DE SAÚDE
UNIDADE:	00	FUNDO MUNICIPAL DE SAÚDE

CAMPO DE ATUACAO

LEGISLACAO

PREFEITURA MUNICIPAL DE SANTA LUZIA
AV. NAGIB HAICKEL S/N - CNPJ: 06191001/0001-47

Orçamento Programa - Exercício de 2021

CAMPO DE ATUAÇÃO E LEGISLAÇÃO
(§ unico. Art.22)

Quadro 01

Page 17

Lei: 545, Data: 18/12/2020

PODER:	02	PODER EXECUTIVO
ORGÃO:	17	FUNDO MUNICIPAL DE ASSISTÊNCIA SOCIAL
UNIDADE:	00	FUNDO MUNICIPAL DE ASSISTÊNCIA SOCIAL

CAMPO DE ATUACAO

LEGISLACAO

PREFEITURA MUNICIPAL DE SANTA LUZIA
AV. NAGIB HAICKEL S/N - CNPJ:08191001/0001-47

Orçamento Programa - Exercício de 2021

CAMPO DE ATUAÇÃO E LEGISLAÇÃO
(§ unico, Art.22)

Quadro 01

Page 18

Lei: 545, Data: 18/12/2020

PODER:	02	PODER EXECUTIVO
ORGÃO:	18	INST. PREV. SOCIAL DOS SERVIDORES DE SANTA LUZIA-IPRESAL
UNIDADE:	00	INST. PREV. SOCIAL DOS SERVIDORES DE SANTA LUZIA - IPRESAL

CAMPO DE ATUACAO

LEGISLACAO

PREFEITURA MUNICIPAL DE SANTA LUZIA
AV. NAGIB HAICKEL S/N - CNPJ 06191001/0001-47

Orçamento Programa - Exercício de 2021

CAMPO DE ATUAÇÃO E LEGISLAÇÃO
(§ unico, Art.22)

Quadro 01

Page 19

Lei: 545, Data: 18/12/2020

PODER:	02	PODER EXECUTIVO
ORGÃO:	21	FUNDO MUNICIPAL DE MEIO AMBIENTE
UNIDADE:	00	FUNDO MUNICIPAL DE MEIO AMBIENTE

CAMPO DE ATUACAO

LEGISLACAO

PREFEITURA MUNICIPAL DE SANTA LUZIA
AV. NAGIB HAICKEL S/N - CNPJ: 06191001/0001-47

Orçamento Programa - Exercício de 2021

CAMPO DE ATUAÇÃO E LEGISLAÇÃO
(§ único, Art.22)

Quadro 01

Page 20

Lei: 545, Data: 18/12/2020

PODER:	02	PODER EXECUTIVO
ORGÃO:	22	SECRETARIA DE CULTURA
UNIDADE:	00	SECRETARIA DE CULTURA

CAMPO DE ATUACAO

LEGISLACAO

PREFEITURA MUNICIPAL DE SANTA LUZIA
AV. NAGIB HAICKEL S/N - CNPJ 06191001/0001-47

Orçamento Programa - Exercício de 2021

CAMPO DE ATUAÇÃO E LEGISLAÇÃO

(§ único, Art.22)

Quadro 01

Page 21

Lêr: 545. Data: 18/12/2020

PODER: 00 RESERVA DE CONTIGENCIA
ORGÃO: 99 RESERVA DE CONTIGENCIA
UNIDADE: 00 RESERVA DE CONTIGENCIA

CAMPO DE ATUACAO

LEGISLACAO

PREFEITURA MUNICIPAL DE SANTA LUZIA

AV. NAGIB HAICKEL S/N - CNPJ 06191001/0001-47

Orçamento Programa - Exercício de 2021

Quadro 02

DESPESA DO ÓRGÃO POR ATIVIDADE E PROJETO SEGUNDO OS GRUPOS

Page 1

Lei: 545, Data: 18/12/2020

PODER ORGÃO	01 01	PODER LEGISLATIVO CAMARA MUNICIPAL DE SANTA LUZIA		
Funcional Programática			Grupo de Despesa	Total
Cod	Descrição			
01	Legislativa			3.480.000,00
01 031	Ação Legislativa			3.480.000,00
01 031 0011	MANUTENÇÃO DO PODER LEGISLATIVO			3.480.000,00
	1001	AMPLIAÇÃO E REFORMA DA CÂMARA MUNICIPAL		49.881,10
	4 4 90	INVESTIMENTOS	49.881,10	
	1029	Aquisição de Veículos Automotores		23.382,70
	4 4 90	INVESTIMENTOS	23.382,70	
	2001	MANUTENÇÃO E FUNCIONAMENTO DAS ATIVIDADES ADMINISTRATIVAS		1.244.758,90
	3 1 90	PESSOAL E ENCARGOS SOCIAIS	783.075,37	
	3 3 90	OUTRAS DESPESAS CORRENTES	461.684,53	
	2002	MANUTENÇÃO DAS ATIVIDADES LEGISLATIVAS		2.181.976,30
	3 1 90	PESSOAL E ENCARGOS SOCIAIS	2.140.522,40	
	3 3 90	OUTRAS DESPESAS CORRENTES	21.453,90	
TOTAL				3.480.000,00

PREFEITURA MUNICIPAL DE SANTA LUZIA

AV. NAQIB HAICKEL S/N - CNPJ 06191001/0001-47

Orçamento Programa - Exercício de 2021

Quadro 02

DESPESA DO ÓRGÃO POR ATIVIDADE E PROJETO SEGUNDO OS GRUPOS

Page 2

Lei: 545, Data: 18/12/2020

PODER ORGÃO	02 01	PODER EXECUTIVO GABINETE DO PREFEITO		
Funcional Programática			Grupo de Despesa	Total
Cod	Descrição			
04	Administração			1.476.720,00
04 122	Administração Geral			1.476.720,00
04 122 0021	ADMINISTRAÇÃO DO GABINETE DO PREFEITO			1.476.720,00
	1014	Aquisição de Equipamentos para o Gabinete		56.720,00
	4 4 90	INVESTIMENTOS	56.720,00	
	2015	Manutenção de Funcionamento do Gabinete do Prefeito		1.420.000,00
	3 1 90	PESSOAL E ENCARGOS SOCIAIS	1.265.041,70	
	3 1 91	PESSOAL E ENCARGOS SOCIAIS	22.195,80	
	3 3 90	OUTRAS DESPESAS CORRENTES	132.762,50	
TOTAL				1.476.720,00

PREFEITURA MUNICIPAL DE SANTA LUZIA

AV. NAGIB HAICKEL S/N - CNPJ:06191001/0001-47

Orçamento Programa - Exercício de 2021

Quadro 02

DESPESA DO ÓRGÃO POR ATIVIDADE E PROJETO SEGUNDO OS GRUPOS

Page 3

Lei: 545, Data: 18/12/2020

Funcional Programática	Grupo de Despesa	Total
PODER 02	PODER EXECUTIVO	
ORGÃO 02	PROCURADORIA GERAL DO MUNICÍPIO	
Cod	Descrição	
04	Administração	510.000,00
04 092	Assessoria Jurídica	510.000,00
04 092 0140	ASSESSORIA JURÍDICA MUNICIPAL	510.000,00
1113	Aquisição de equipamentos para a Procuradoria do Município	40.000,00
4 4 90	INVESTIMENTOS	40.000,00
2116	Manutenção e Funcionamento da Procuradoria Geral do Município	470.000,00
3 1 90	PESSOAL E ENCARGOS SOCIAIS	363.436,38
3 1 91	PESSOAL E ENCARGOS SOCIAIS	1.109,79
3 3 90	OUTRAS DESPESAS CORRENTES	65.453,83
TOTAL		510.000,00

PREFEITURA MUNICIPAL DE SANTA LUZIA

AV. NAGIB HAICKEL S/N - CNPJ 06161001/0001-47

Orçamento Programa - Exercício de 2021

Quadro 02

DESPESA DO ÓRGÃO POR ATIVIDADE E PROJETO SEGUNDO OS GRUPOS

Page 4

Lei: 545, Data: 18/12/2020

Funcional Programática	Grupo de Despesa	Total
PODER 02	PODER EXECUTIVO	
ORGÃO 03	CONTROLADORIA GERAL DO MUNICÍPIO	
Cod	Descrição	
04	Administração	203.380,00
04 124	Controle Interno	203.380,00
04 124 0002	MANUTENÇÃO DO CONTROLE INTERNO	203.380,00
1114	Aquisição de equipamentos para Controladoria do Município	30.000,00
4 4 90	INVESTIMENTOS	30.000,00
2117	Manutenção e Funcionamento da Controladora Geral do Município	173.380,00
3 1 90	PESSOAL E ENCARGOS SOCIAIS	146.110,88
3 1 91	PESSOAL E ENCARGOS SOCIAIS	1.109,79
3 3 90	OUTRAS DESPESAS CORRENTES	26.159,33
TOTAL		203.380,00

PREFEITURA MUNICIPAL DE SANTA LUZIA

AV. NAGIB HAICKEL S/N - CNPJ:06191001/0001-47

Orçamento Programa - Exercício de 2021

Quadro 02

DESPESA DO ÓRGÃO POR ATIVIDADE E PROJETO SEGUNDO OS GRUPOS

Page 5

Lei: 545, Data: 18/12/2020

PODER		PODER EXECUTIVO		
ORGÃO		SEC. MUN. DE ADMINISTRAÇÃO, PLAN.TRÂN.E MOB. URBANA		
Funcional Programática		Grupo de Despesa		Total
Cod	Descrição			
04	Administração			6.166.793,50
04 122	Administração Geral			6.166.793,50
04 122 0003	MANUTENÇÃO GERAL DA ADMINISTRAÇÃO			6.166.793,50
1003	Aquisição de Equipamentos e Material Permanente para o Setor.			209.110,00
4 4 90	INVESTIMENTOS	209.110,00		
1137	Implantar o Sistema de Atendimento ao Cidadão			25.000,00
4 4 90	INVESTIMENTOS	25.000,00		
2016	Man. e Func. da Sec. de Administração, Planej. Trânsito e Mob. Urbana.			5.870.883,50
3 1 90	PESSOAL E ENCARGOS SOCIAIS	2.827.443,50		
3 1 91	PESSOAL E ENCARGOS SOCIAIS	44.391,60		
3 2 90	JUROS E ENCARGOS DA DÍVIDA	105.414,70		
3 3 90	OUTRAS DESPESAS CORRENTES	2.893.433,70		
2182	Manutenção/Funcionamento do Sistema de Atendimento ao Cidadão			17.000,00
3 3 90	OUTRAS DESPESAS CORRENTES	17.000,00		
2208	Capacitação Profissional			45.000,00
3 3 90	OUTRAS DESPESAS CORRENTES	45.000,00		
06	Segurança Pública			110.000,00
06 182	Defesa Civil			110.000,00
06 182 0010	GUARDA MUNICIPAL			110.000,00
1129	Aquisição de Equipamentos e Materiais Permanente para a guarda Municipal.			59.000,00
4 4 90	INVESTIMENTOS	59.000,00		
2006	Manutenção e Funcionamento da Guarda Municipal			51.000,00
3 1 90	PESSOAL E ENCARGOS SOCIAIS	10.825,61		
3 1 91	PESSOAL E ENCARGOS SOCIAIS	887,83		
3 3 90	OUTRAS DESPESAS CORRENTES	39.286,56		
26	Transporte			137.714,85
26 451	Infra-Estrutura Urbana			137.714,85
26 451 1003	MOBILIDADE URBANA			137.714,85
1133	Aquisição de equipamentos para Sinalização Vertical e Horizontal.			43.382,70
4 4 90	INVESTIMENTOS	43.382,70		
2196	Ordenamento no Trânsito			94.332,15
3 3 90	OUTRAS DESPESAS CORRENTES	94.332,15		
28	Encargos Especiais			413.750,00
28 845	Transferências			413.750,00
28 845 0006	FORMAÇÃO DO PATRIMONIO DO SERVIDOR PUBLICO			413.750,00
2010	Contribuições ao PASEP			413.750,00
3 2 90	JUROS E ENCARGOS DA DÍVIDA	11.097,90		
3 3 90	OUTRAS DESPESAS CORRENTES	402.652,10		
TOTAL				6.826.258,35

PREFEITURA MUNICIPAL DE SANTA LUZIA

AV. NAGIB HAICKEL S/N - CNPJ: 05191001/0001-47

Orçamento Programa - Exercício de 2021

Quadro 02

DESPESA DO ÓRGÃO POR ATIVIDADE E PROJETO SEGUNDO OS GRUPOS

Page 6

Lei: 545, Data: 18/12/2020

PODER ORGÃO	02 05	PODER EXECUTIVO SEC. MUN. DE GOVERNO E GESTÃO		
Funcional Programática		Grupo de Despesa		Total
Cod	Descrição			
04	Administração			123.410,00
04 122	Administração Geral			123.410,00
04 122 0007	ADMINISTRAÇÃO GERAL			123.410,00
	1003	Aquisição de Equipamentos e Material Permanente para o Setor.		30.000,00
	4. 4 90	INVESTIMENTOS		30.000,00
	2011	Manutenção e Funcionamento da Secretaria de Governo e Gestão		93.410,00
	3. 1 90	PESSOAL E ENCARGOS SOCIAIS		87.385,96
	3. 1 91	PESSOAL E ENCARGOS SOCIAIS		832,34
	3. 3 90	OUTRAS DESPESAS CORRENTES		5.181,70
TOTAL				123.410,00

PREFEITURA MUNICIPAL DE SANTA LUZIA

AV. NAGIB HAICKEL S/N - CNPJ:06191001/0001-47

Orçamento Programa - Exercício de 2021

Quadro 02

DESPESA DO ÓRGÃO POR ATIVIDADE E PROJETO SEGUNDO OS GRUPOS

Página 7

Lei: 545, Data: 18/12/2020

PODER		PODER EXECUTIVO				
ORGÃO		SEC. MUN. DE FAZENDA E FINANÇAS				
Funcional Programática		Grupo de Despesa		Total		
Cod	Descrição					
04	Administração					260.000,00
04 123	Administração Financeira					260.000,00
04 123 0004	ADMINISTRAÇÃO DE RECURSOS MUNICIPAIS					260.000,00
	2003	Manutenção e Funcionamento da Sec. Mun. de Fazenda e Finanças				260.000,00
	3.1.90	PESSOAL E ENCARGOS SOCIAIS				149.568,23
	3.1.91	PESSOAL E ENCARGOS SOCIAIS				5.548,95
	3.3.90	OUTRAS DESPESAS CORRENTES				104.882,82
28	Encargos Especiais					969.888,00
28 123	Administração Financeira					969.888,00
28 123 0047	AMORTIZAÇÃO DE DÍVIDAS					969.888,00
	2008	Amortização da Dívida do INSS / IPRESAL				492.678,30
	3.2.90	JUROS E ENCARGOS DA DÍVIDA				54.934,60
	3.3.90	OUTRAS DESPESAS CORRENTES				33.283,70
	4.6.90	AMORTIZAÇÃO DA DÍVIDA				404.450,00
	2009	Amortização da Dívida do PASEP				477.209,70
	3.2.90	JUROS E ENCARGOS DA DÍVIDA				180.895,77
	3.3.90	OUTRAS DESPESAS CORRENTES				7.768,53
	4.6.90	AMORTIZAÇÃO DA DÍVIDA				288.545,40
TOTAL					1.229.888,00	

PREFEITURA MUNICIPAL DE SANTA LUZIA

AV. NAGIB HAICKEL S/N - CNPJ 06191001/0001-47

Orçamento Programa - Exercício de 2021

Quadro 02

DESPESA DO ÓRGÃO POR ATIVIDADE E PROJETO SEGUNDO OS GRUPOS

Page 8

Lei: 545, Data: 18/12/2020

PODER		PODER EXECUTIVO		
ORGÃO		SEC. MUN. DE SAÚDE		
Funcional Programática			Grupo de Despesa	Total
Cod	Descrição			
10	Saúde			4.361.725,42
10 122	Administração Geral			4.361.725,42
10 122 0043	ADMINISTRAÇÃO DA SAÚDE PÚBLICA MUNICIPAL			3.955.463,61
	1007	AQUISIÇÃO DE IMOVEIS PARA O SETOR		47.400,00
	4.4.90	INVESTIMENTOS		47.400,00
	1030	Aquisição de Equipamentos para a Secretaria de Saúde		49.250,00
	4.4.90	INVESTIMENTOS		49.250,00
	1031	Construção, Reforma e/ou Ampliação da Sec. de Saúde		172.416,12
	4.4.90	INVESTIMENTOS		172.416,12
	1138	Implantação, Reforma/Ampliação do Centro Marcação de Consultas		47.500,00
	4.4.90	INVESTIMENTOS		47.500,00
	2032	Manutenção e Funcionamento da Secretaria de Saúde		3.638.897,49
	3.1.90	PESSOAL E ENCARGOS SOCIAIS		2.338.336,43
	3.1.91	PESSOAL E ENCARGOS SOCIAIS		554,89
	3.3.90	OUTRAS DESPESAS CORRENTES		1.299.006,17
10 122 0067	PROGRAMA CONSULTÓRIO NA RUA			406.261,81
	1139	Aquisição de equipamentos para o Programa Consultório na RUA		273.241,97
	4.4.90	INVESTIMENTOS		273.241,97
	2183	Manutenção e Funcionamento do Programa Consultório na Rua		133.019,84
	3.3.90	OUTRAS DESPESAS CORRENTES		133.019,84
TOTAL				4.361.725,42

PREFEITURA MUNICIPAL DE SANTA LUZIA

AV. NAGIB HAICKEL S/N - CNPJ:08191001.0001-47

Orçamento Programa - Exercício de 2021

Quadro 02

DESPESA DO ÓRGÃO POR ATIVIDADE E PROJETO SEGUNDO OS GRUPOS

Page 9

Lei: 545, Data: 18/12/2020

PODER		PODER EXECUTIVO			
ORGÃO		SEC. MUN. DE EDUCAÇÃO			
Funcional Programática		Grupo de Despesa		Total	
Cod	Descrição				
12	Educação				13.456.138,44
12 122	Administração Geral				291.140,33
12 122 0017	EDUCAÇÃO DE QUALIDADE A SERVIÇO DO POVO				100.890,00
	1029 Aquisição de Veículos Automotores				100.890,00
	4 4 90 INVESTIMENTOS		100.890,00		
12 122 0056	TRANSPORTE ESCOLAR DE QUALIDADE				190.250,33
	1088 Aquisição de Veículos para Transporte Escolar				190.250,33
	4 4 90 INVESTIMENTOS		190.250,33		
12 128	Formação de Recursos Humanos				31.975,83
12 128 0017	EDUCAÇÃO DE QUALIDADE A SERVIÇO DO POVO				31.975,83
	2031 Capacitação de Professores				31.975,83
	3 3 90 OUTRAS DESPESAS CORRENTES		31.975,83		
12 361	Ensino Fundamental				10.743.090,85
12 361 0017	EDUCAÇÃO DE QUALIDADE A SERVIÇO DO POVO				4.349.451,83
	1029 Aquisição de Veículos Automotores				76.876,40
	4 4 90 INVESTIMENTOS		76.876,40		
	1140 Reforma e Ampliação da Escola Técnica Agrícola				39.841,46
	4 4 90 INVESTIMENTOS		39.841,46		
	2091 Manutenção e Funcionamento da Secretaria Municipal de Educação				3.285.831,82
	3 1 90 PESSOAL E ENCARGOS SOCIAIS		1.995.008,53		
	3 1 91 PESSOAL E ENCARGOS SOCIAIS		11.097,90		
	3 3 90 OUTRAS DESPESAS CORRENTES		1.279.725,39		
	2092 Manutenção e Funcionamento do Ensino Fundamental				880.514,56
	3 1 90 PESSOAL E ENCARGOS SOCIAIS		354.474,10		
	3 1 91 PESSOAL E ENCARGOS SOCIAIS		1.109,79		
	3 3 90 OUTRAS DESPESAS CORRENTES		524.930,67		
	2164 Manutenção e Funcionamento dos Conselhos Educacionais				66.587,39
	3 1 90 PESSOAL E ENCARGOS SOCIAIS		20.531,11		
	3 3 90 OUTRAS DESPESAS CORRENTES		46.056,28		
12 361 0020	MANUTENÇÃO DOS RECURSOS VINCULADOS				2.222.152,89
	1024 Aquisição de Equipamentos e Material Permanente - QSE				54.934,61
	4 4 90 INVESTIMENTOS		54.934,61		
	2025 Manutenção e Funcionamento do Salário Educação - QSE				250.812,53
	3 3 90 OUTRAS DESPESAS CORRENTES		250.812,53		
	2026 Manutenção e Funcionamento do Prog. Dinheiro Direto na Escola - PODE				49.940,55
	3 3 90 OUTRAS DESPESAS CORRENTES		49.940,55		
	2028 Manutenção e Funcionamento do Prog. de Alimentação Escolar - PNAE				1.866.465,00
	3 3 90 OUTRAS DESPESAS CORRENTES		1.866.465,00		
12 361 0051	ESCOLA DECENTE				3.650.995,04
	1005 Construção, Reforma e/ou Ampliação de Escolas Municipais				3.145.341,42
	4 4 90 INVESTIMENTOS		3.145.341,42		
	1006 Aquisição de Equipamentos e Materiais Permanentes para as Escolas				188.664,30
	4 4 90 INVESTIMENTOS		188.664,30		
	1123 Aquisição Carteiras Escolares				110.812,53
	4 4 90 INVESTIMENTOS		110.812,53		
	1141 Construção, Reforma/Ampliação do Instituto Municipal de Estudos e Pesquisas				150.687,29
	4 4 90 INVESTIMENTOS		150.687,29		
	Manutenção e Funcionamento do Instituto Municipal de Estudos e Pesquisas				

PREFEITURA MUNICIPAL DE SANTA LUZIA

AV. NAGIB HAICKEL S/N - CNPJ:06191001/0001-47

Orçamento Programa - Exercício de 2021

Quadro 02

DESPESA DO ÓRGÃO POR ATIVIDADE E PROJETO SEGUNDO OS GRUPOS

Page 10

Lei: 545, Data: 16/12/2020

PODER		PODER EXECUTIVO			
ORGÃO		SEC. MUN. DE EDUCAÇÃO			
Funcional Programática		Grupo de Despesa		Total	
Cod	Descrição				
	2185				55.489,50
	3.3.90	OUTRAS DESPESAS CORRENTES	55.489,50		
12.361.0053	EDUCAÇÃO DE QUALIDADE A SERVIÇO DO POVO				83.234,25
	2174	Realizar Formação Continuada para Professores e Profissionais da Educação			83.234,25
	3.3.90	OUTRAS DESPESAS CORRENTES	83.234,25		
12.361.0055	AVALIANDO, VALORIZANDO E PREMIANDO: INCENTIVO E CONSTANE BUSCA DE MELHORIA DOS INDICADORES EDUCACIONAIS LUZIENSES.				160.364,65
	2175	Realizar Eventos voltados a Educação			77.130,40
	3.3.90	OUTRAS DESPESAS CORRENTES	77.130,40		
	2176	Aquisição de Uniformes para alunos/Profissionais da Educação			83.234,25
	3.3.90	OUTRAS DESPESAS CORRENTES	83.234,25		
12.361.0058	TRANSPORTE ESCOLAR DE QUALIDADE				276.892,59
	2039	Manutenção e Funcionamento do Prog. de Transporte Escolar - PNATE			276.892,59
	3.3.90	OUTRAS DESPESAS CORRENTES	276.892,59		
12.365	Educação Infantil				2.352.173,19
12.365.0020	MANUTENÇÃO DOS RECURSOS VINCULADOS				956.271,41
	1024	Aquisição de Equipamentos e Material Permanente - QSE			54.934,61
	4.4.90	INVESTIMENTOS	54.934,61		
	2025	Manutenção e Funcionamento de Salário Educação - QSE			174.035,25
	3.3.90	OUTRAS DESPESAS CORRENTES	174.035,25		
	2026	Manutenção e Funcionamento do Prog. Dinheiro Direto na Escola - PDDE			32.940,55
	3.3.90	OUTRAS DESPESAS CORRENTES	32.940,55		
	2028	Manutenção e Funcionamento do Prog. de Alimentação Escolar - PNAE			694.361,00
	3.3.90	OUTRAS DESPESAS CORRENTES	694.361,00		
12.365.0051	ESCOLA DECENTE				110.812,53
	1123	Aquisição Carteiras Escolares			110.812,53
	4.4.90	INVESTIMENTOS	110.812,53		
12.365.0052	CUIDANDO DA CRIANÇA LUZIENSE				1.163.567,24
	1121	Aquisição de Móveis, Equipamentos e Materiais Permanentes para o Ensino Infantil			122.076,90
	4.4.90	INVESTIMENTOS	122.076,90		
	1124	Construção de Creches e/ou Centros de Educação Infantil			432.818,10
	4.4.90	INVESTIMENTOS	432.818,10		
	1125	Reforma/Ampliação de Creches e Pré-escolas			255.251,70
	4.4.90	INVESTIMENTOS	255.251,70		
	1126	Aquisição de Livros Didáticos			105.430,05
	4.4.90	INVESTIMENTOS	105.430,05		
	2172	Manutenção e Funcionamento do Ensino Infantil			170.860,09
	3.1.90	PESSOAL E ENCARGOS SOCIAIS	101.545,76		
	3.1.91	PESSOAL E ENCARGOS SOCIAIS	1.664,68		
	3.3.90	OUTRAS DESPESAS CORRENTES	67.649,63		
	2173	Realização de eventos voltados à Educação Infantil			77.130,40
	3.3.90	OUTRAS DESPESAS CORRENTES	77.130,40		
12.365.0056	TRANSPORTE ESCOLAR DE QUALIDADE				121.522,01
	2039	Manutenção e Funcionamento do Prog. de Transporte Escolar - PNATE			121.522,01
	3.3.90	OUTRAS DESPESAS CORRENTES	121.522,01		
12.366	Educação de Jovens e Adultos				22.811,97
12.366.0020	MANUTENÇÃO DOS RECURSOS VINCULADOS				22.811,97

PREFEITURA MUNICIPAL DE SANTA LUZIA

AV. NAGIB HAICKEL S/N - CNPJ: 06191001/0001-47

Orçamento Programa - Exercício de 2021

Quadro 02

DESPESA DO ÓRGÃO POR ATIVIDADE E PROJETO SEGUNDO OS GRUPOS

Page 11

Lei: 545, Data: 18/12/2020

PODER ORGÃO	02 06	PODER EXECUTIVO SEC. MUN. DE EDUCAÇÃO		
Funcional Programática			Grupo de Despesa	Total
Cod	Descrição			
	2083	Manutenção e Funcionamento do Prog. Brasil Alfabetizado - BRALF		22.811,97
	3.3.90	OUTRAS DESPESAS CORRENTES		22.811,97
12.367		Educação Especial		17.148,27
12.367.0017		EDUCAÇÃO DE QUALIDADE A SERVIÇO DO POVO		17.148,27
	2125	Manutenção e Funcionamento da Educação Especial		17.148,27
	3.1.90	PESSOAL E ENCARGOS SOCIAIS		9.508,84
	3.3.90	OUTRAS DESPESAS CORRENTES		7.637,43
26		Transporte		100.890,00
26.122		Administração Geral		100.890,00
26.122.0056		TRANSPORTE ESCOLAR DE QUALIDADE		100.890,00
	1086	Aquisição de Veículos para Transporte Escolar		100.890,00
	4.4.90	INVESTIMENTOS		100.890,00
TOTAL				13.559.026,44

PREFEITURA MUNICIPAL DE SANTA LUZIA

AV. NAGIB HAICKEL S/N - CNPJ 06191001/0001-47

Orçamento Programa - Exercício de 2021

Quadro 02

DESPESA DO ÓRGÃO POR ATIVIDADE E PROJETO SEGUNDO OS GRUPOS

Page 12

Lei: 545, Data: 18/12/2020

PODER		PODER EXECUTIVO			
ORÇÃO		SEC. MUN. DE ASSISTÊNCIA SOCIAL			
Funcional Programática				Grupo de Despesa	Total
Cod	Descrição				
08	Assistência Social				2.109.649,00
08 122	Administração Geral				1.747.149,00
08 122 0058	ORGANIZAÇÃO E MODERNIZAÇÃO ADMINISTRATIVA				1.747.149,00
	1058	Construção, Reforma e Ampliação da Sec. de Assistência Social			85.000,00
		4.4.90	INVESTIMENTOS		85.000,00
	1059	Aquisição de Equipamentos para a Sec de Assistência Social			62.149,00
		4.4.90	INVESTIMENTOS		62.149,00
	2070	Manutenção e Funcionamento da Secretaria de Assistência Social			1.600.000,00
		3.1.90	PESSOAL E ENCARGOS SOCIAIS		1.340.071,42
		3.1.91	PESSOAL E ENCARGOS SOCIAIS		27.744,75
		3.3.90	OUTRAS DESPESAS CORRENTES		232.183,83
08 243	Assistência à Criança e ao Adolescente				197.500,00
08 243 0059	CONTROLE SOCIAL				197.500,00
	2020	Manutenção e Funcionamento do Cons. Munic. da Criança e do Adolescente			197.500,00
		3.3.90	OUTRAS DESPESAS CORRENTES		197.500,00
08 244	Assistência Comunitária				165.000,00
08 244 0050	CONTROLE SOCIAL				165.000,00
	2022	Manutenção e Funcionamento do Conselho Tutelar			120.000,00
		3.1.90	PESSOAL E ENCARGOS SOCIAIS		9.433,21
		3.3.90	OUTRAS DESPESAS CORRENTES		110.566,79
	2075	Manutenção e Funcionamento do Conselho Municipal de Assistência e Capacitação dos Conselheiros e Atores Sociais			45.000,00
		3.3.90	OUTRAS DESPESAS CORRENTES		45.000,00
TOTAL					2.109.649,00

PREFEITURA MUNICIPAL DE SANTA LUZIA

AV. NAGIB HAICKEL S/N - CNPJ 06191001/0001-47

Orçamento Programa - Exercício de 2021

Quadro 02

DESPESA DO ÓRGÃO POR ATIVIDADE E PROJETO SEGUNDO OS GRUPOS

Page 13

Lei: 545, Data: 18/12/2020

PODER		PODER EXECUTIVO		
ORÇÃO		SEC. MUN. DE OBRAS, INFRA-ESTRUTURA, URBANISMO E HABITAÇÃO		
Funcional Programática		Grupo de Despesa		Total
Cod	Descrição			
04	Administração			4.202.304,06
04 122	Administração Geral			4.202.304,06
04 122 0036	SUPERVISÃO E COORDENAÇÃO SUPERIOR			4.202.304,06
2098	Manutenção e Funcionamento da Secretaria Municipal de Obras, Infra-Estrutura, Urbanismo e Habitação			4.202.304,06
3. 1 90	PESSOAL E ENCARGOS SOCIAIS	2.509.072,67		
3. 1 91	PESSOAL E ENCARGOS SOCIAIS	9.433,22		
3. 3 90	OUTRAS DESPESAS CORRENTES	1.683.798,17		
15	Urbanismo			3.653.319,74
15 451	Infra-Estrutura Urbana			3.653.319,74
15 451 0038	CEMITÉRIOS			77.130,41
1008	Construção, Reforma/Ampliação em Cemitérios.			55.489,50
4. 4 90	INVESTIMENTOS	55.489,50		
2099	Conservação e Manutenção de Cemitérios			21.640,91
3. 3 90	OUTRAS DESPESAS CORRENTES	21.640,91		
15 451 0040	PRAÇAS, PARQUES E JARDINS.			1.373.671,38
1085	Construção de Praças, Parques e Jardins.			1.338.158,10
4. 4 90	INVESTIMENTOS	1.338.158,10		
2096	Conservação e Manutenção de Praças, Parques e Jardins			35.513,28
3. 3 90	OUTRAS DESPESAS CORRENTES	35.513,28		
15 451 0160	INFRA-ESTRUTURA URBANA			2.202.517,95
1055	Construção de Meio-fio e Sarjetas em Vias Públicas			11.097,90
4. 4 90	INVESTIMENTOS	11.097,90		
1101	Aquisição de Imóveis e/ou Terrenos			55.489,50
4. 4 90	INVESTIMENTOS	55.489,50		
1131	Pavimentação de ruas e logradouros			1.802.438,66
4. 4 90	INVESTIMENTOS	1.802.438,66		
1134	Construção, Reforma e/ou Ampliação de Centro de Convenções.			100.890,00
4. 4 90	INVESTIMENTOS	100.890,00		
1136	Reforma / Ampliação do Terminal Rodoviário.			121.068,00
4. 4 90	INVESTIMENTOS	121.068,00		
2100	Manutenção de Logradouros e Edifícios Públicos			111.533,89
3. 3 90	OUTRAS DESPESAS CORRENTES	111.533,89		
16	Habitação			855.597,65
16 482	Habitação Urbana			855.597,65
16 482 0572	MORAR MELHOR			855.597,65
1130	Construção de Casas Populares			855.597,65
4. 4 90	INVESTIMENTOS	855.597,65		
17	Saneamento			2.257.450,92
17 511	Saneamento Básico Rural			610.384,50
17 511 0088	ABASTECIMENTO D'ÁGUA			610.384,50
1038	Construção e/ou Ampliação de Barragens e Açudes			66.587,40
4. 4 90	INVESTIMENTOS	66.587,40		
1039	Abertura de Poços Artesianos			543.797,10
4. 4 90	INVESTIMENTOS	543.797,10		
17 512	Saneamento Básico Urbano			1.647.066,42
17 512 0088	ABASTECIMENTO D'ÁGUA			1.647.066,42

PREFEITURA MUNICIPAL DE SANTA LUZIA

AV. NAGIB HAICKEL S/N - CNPJ: 06191001/0001-47

Orçamento Programa - Exercício de 2021

Quadro 02

DESPESA DO ÓRGÃO POR ATIVIDADE E PROJETO SEGUNDO OS GRUPOS

Page 14

Lei: 545, Data: 18/12/2020

PODER ORÇÃO		PODER EXECUTIVO SEC. MUN. DE OBRAS, INFRA-ESTRUTURA, URBANISMO E HABITAÇÃO	
Funcional Programática		Grupo de Despesa	Total
Cod	Descrição		
	1037	Construção, Reforma e/ou Ampliação de Sistema de Abastecimento D'água.	431.153,41
	4.4.90	INVESTIMENTOS	431.153,41
	1081	Aquisição de Equipamentos para Manutenção do Sistema de Abastecimento D'água	90.246,10
	4.4.90	INVESTIMENTOS	90.246,10
	2038	Manutenção e Funcionamento do Sistema de Abastecimento d'água	1.125.666,91
	3.3.90	OUTRAS DESPESAS CORRENTES	1.125.666,91
25	Energia		750.135,81
25.752	Energia Elétrica		750.135,81
25.752.0039	PROGRAMA LUZ PARA TODOS		750.135,81
	1067	Implantação e/ou Ampliação do Sistema de Eletrificação	110.860,10
	4.4.90	INVESTIMENTOS	110.860,10
	2101	Manutenção e Funcionamento da Iluminação Pública	639.275,71
	3.3.90	OUTRAS DESPESAS CORRENTES	639.275,71
26	Transporte		5.393.229,83
26.782	Transporte Rodoviário		5.393.229,83
26.782.0042	ESTRADAS VICINAIS		5.393.229,83
	1018	Construção e Restauração de Estradas, Pontes e Bueiros	4.090.000,00
	4.4.90	INVESTIMENTOS	4.090.000,00
	2102	Manutenção e Conservação de Estradas, Pontes e Bueiros	1.303.229,83
	3.3.90	OUTRAS DESPESAS CORRENTES	1.303.229,83
TOTAL			17.112.038,01

PREFEITURA MUNICIPAL DE SANTA LUZIA

AV. NAGIB HAICKEL S/N - CNPJ: 06191001/0001-47

Orçamento Programa - Exercício de 2021

Quadro 02

DESPESA DO ÓRGÃO POR ATIVIDADE E PROJETO SEGUNDO OS GRUPOS

Page 15

Lei 545, Data: 18/12/2020

PODER ORÇÃO		PODER EXECUTIVO		
02		11		SEC. MUN. DE AGRICULTURA, PRODUÇÃO, PESCA E ABASTECIMENTO
Funcional Programática			Grupo de Despesa	Total
Cod	Descrição			
20	Agricultura			2.338.488,00
20 122	Administração Geral			1.253.154,83
20 122 0031	AQUISIÇÃO DE EQUIPAMENTO E MOBILIÁRIO			32.183,91
	1054	Aquisição de Equipamentos para a Secretaria		32.183,91
	4 4 90	INVESTIMENTOS	32.183,91	
20 122 0245	INCENTIVO A PRODUÇÃO AGRÍCOLA			150.275,65
	1132	Construção, Reforma/Ampliação da Casa do Agricultor		78.136,30
	4 4 90	INVESTIMENTOS	78.136,30	
	2179	Manutenção e Funcionamento da Casa do Agricultor		72.139,35
	3 3 90	OUTRAS DESPESAS CORRENTES	72.139,35	
20 122 0384	SUPERVISÃO E CONTROLE			1.070.695,27
	1084	Construção, Reforma e/ou Ampliação da Secretaria de Agricultura, Produção, Pesca e Abastecimento		67.562,43
	4 4 90	INVESTIMENTOS	67.562,43	
	2069	Manutenção e Funcionamento da Secretaria de Agricultura, Produção, Pesca e Abastecimento		983.132,84
	3 1 90	PESSOAL E ENCARGOS SOCIAIS	787.254,91	
	3 1 91	PESSOAL E ENCARGOS SOCIAIS	4.439,16	
	3 3 90	OUTRAS DESPESAS CORRENTES	191.438,77	
20 128	Formação de Recursos Humanos			38.842,65
20 128 0016	MAIS PRODUÇÃO			38.842,65
	2019	Capacitação de Produtores Rurais		38.842,65
	3 3 90	OUTRAS DESPESAS CORRENTES	38.842,65	
20 605	Abastecimento			1.013.958,54
20 605 0015	PROJETOS COMUNITÁRIOS			82.679,36
	1101	Aquisição de Imóveis e/ou Terrenos		54.379,71
	4 4 90	INVESTIMENTOS	54.379,71	
	2056	Participação em Projetos Comunitários		28.299,65
	3 3 90	OUTRAS DESPESAS CORRENTES	28.299,65	
20 605 0016	MAIS PRODUÇÃO			113.198,58
	2023	Incentivo às Atividades de Produção Animal		32.738,80
	3 3 90	OUTRAS DESPESAS CORRENTES	32.738,80	
	2058	Apoio à Atividade de Produção Agrícola		80.459,78
	3 3 90	OUTRAS DESPESAS CORRENTES	80.459,78	
20 605 0065	PROGRAMA DE AQUISIÇÃO DE ALIMENTOS - PAA			72.136,35
	2207	Manutenção e Funcionamento do Programa de Aquisição de Alimentos		72.136,35
	3 3 90	OUTRAS DESPESAS CORRENTES	72.136,35	
20 605 0066	PROGRAMA NACIONAL DE ALIMENTAÇÃO ESCOLAR - PNAE			122.078,90
	2178	Incentivos às Atividades de Produção		122.078,90
	3 3 90	OUTRAS DESPESAS CORRENTES	122.078,90	
20 605 0090	MAIS SEMENTES			139.722,56
	1101	Aquisição de Imóveis e/ou Terrenos		64.233,06
	4 4 90	INVESTIMENTOS	64.233,06	
	2178	Incentivos às Atividades de Produção		55.489,50
	3 3 90	OUTRAS DESPESAS CORRENTES	55.489,50	
20 605 0211	MECANIZAÇÃO AGRÍCOLA			111.029,44
	1052	Aquisição de Veículos, Tratores e Máquinas		49.436,10
	4 4 90	INVESTIMENTOS	49.436,10	

PREFEITURA MUNICIPAL DE SANTA LUZIA

AV. NAGIB HAICKEL S/N - CNPJ:06191001/0001-47

Orçamento Programa - Exercício de 2021

Quadro 02

DESPESA DO ÓRGÃO POR ATIVIDADE E PROJETO SEGUNDO OS GRUPOS

Page 16

Lei: 545, Data: 18/12/2020

PODER ORGÃO	02 11	PODER EXECUTIVO SEC. MUN. DE AGRICULTURA, PRODUÇÃO, PESCA E ABASTECIMENTO		
Funcional Programática		Grupo de Despesa		Total
Cod	Descrição			
	2089	Implantação do Programa de Abastecimento		61.593,34
	3.3.90	OUTRAS DESPESAS CORRENTES		61.593,34
20.605.0220		FEIRAS, MERCADOS E MATADOUROS		373.115,35
	1085	Construção, Reforma e/ou Ampliação de Feiras, Mercados e Matadouros		190.000,00
	4.4.90	INVESTIMENTOS		190.000,00
	2029	Conservação e Manutenção de Feiras, Mercados e Matadouros		183.115,35
	3.3.90	OUTRAS DESPESAS CORRENTES		183.115,35
20.607		Irrigação		32.531,88
20.607.0211		MECANIZAÇÃO AGRÍCOLA		32.531,88
	1104	Aquisição de Equipamentos		5.952,51
	4.4.90	INVESTIMENTOS		5.952,51
	2090	Incentivos a Projetos de Irrigação		26.579,47
	3.3.90	OUTRAS DESPESAS CORRENTES		26.579,47
TOTAL				2.338.488,00

PREFEITURA MUNICIPAL DE SANTA LUZIA

AV. NAGIB HAICKEL S/N - CNPJ.05191001/0001-47

Orçamento Programa - Exercício de 2021

Quadro 02

DESPESA DO ÓRGÃO POR ATIVIDADE E PROJETO SEGUNDO OS GRUPOS

Page 17

Lei: 545, Data: 18/12/2020

PODER		PODER EXECUTIVO		
ORGÃO		SEC. MUN. DE MEIO AMBIENTE		
Funcional Programática			Grupo de Despesa	Total
Cod	Descrição			
15	Urbanismo			2.902.185,03
15 451	Infra-Estrutura Urbana			32.738,80
15 451 0044	URBANIZAÇÃO E LOGRADOUROS PÚBLICOS			32.738,80
	2017	Arborização de Logradouros Públicos		32.738,80
	3 3 90	OUTRAS DESPESAS CORRENTES	32.738,80	
15 452	Serviços Urbanos			2.959.446,23
15 452 0037	COLETA LEGAL			2.959.446,23
	1143	Aquisição de Veículos, Máquinas/Equipamentos		42.272,91
	4 4 90	INVESTIMENTOS	42.272,91	
	2087	Manutenção e Funcionamento do Serviço de Limpeza Pública		2.917.173,32
	3 1 90	PESSOAL E ENCARGOS SOCIAIS	7.788,53	
	3 3 90	OUTRAS DESPESAS CORRENTES	2.909.404,79	
17	Saneamento			1.099.196,54
17 512	Saneamento Básico Urbano			1.054.300,49
17 512 0022	SANEAMENTO BÁSICO			510.503,39
	1180	Implantação do Sistema de Tratamento de Água/Esgoto		332.937,00
	4 4 90	INVESTIMENTOS	332.937,00	
	2084	Manutenção e Funcionamento do Sistema de Saneamento Básico		177.568,39
	3 3 90	OUTRAS DESPESAS CORRENTES	177.568,39	
17 512 0099	GERENCIAMENTO DE RESÍDUOS SÓLIDOS			543.797,10
	1106	Construção Reforma e/ou Ampliação de Aterro Sanitário		543.797,10
	4 4 90	INVESTIMENTOS	543.797,10	
17 542	Controle Ambiental			44.896,05
17 542 0099	GERENCIAMENTO DE RESÍDUOS SÓLIDOS			44.896,05
	1135	Aquisição de Veículos, Máquinas e Equipamentos		44.896,05
	4 4 90	INVESTIMENTOS	44.896,05	
18	Gestão Ambiental			767.419,78
18 541	Preservação e Conservação Ambiental			667.536,68
18 541 0100	ÁREAS VERDES			292.984,56
	2140	APOIO AS ATIVIDADES DE RECUPERAÇÃO DE MATAS CILIARES:		49.940,55
	3 3 90	OUTRAS DESPESAS CORRENTES	49.940,55	
	2141	PLANO MUNICIPAL DE ARBORIZAÇÃO		77.685,30
	3 3 90	OUTRAS DESPESAS CORRENTES	77.685,30	
	2142	Implantação Áreas de Proteção Ambiental (APA)		165.358,71
	3 3 90	OUTRAS DESPESAS CORRENTES	165.358,71	
18 541 0198	EDUCAÇÃO AMBIENTAL			374.554,12
	2116	Manutenção e Funcionamento da Secretaria de Meio Ambiente		330.182,52
	3 1 90	PESSOAL E ENCARGOS SOCIAIS	172.017,45	
	3 1 91	PESSOAL E ENCARGOS SOCIAIS	9.548,95	
	3 3 90	OUTRAS DESPESAS CORRENTES	152.596,12	
	2143	Desenvolvimento da Gestão Ambiental Integrada		22.195,80
	3 3 90	OUTRAS DESPESAS CORRENTES	22.195,80	
	2144	Conhecendo o Ambiente de Santa Luzia.		22.195,80
	3 3 90	OUTRAS DESPESAS CORRENTES	22.195,80	
18 542	Controle Ambiental			99.881,10
18 542 0099	GERENCIAMENTO DE RESÍDUOS SÓLIDOS			99.881,10
	2139	Manutenção do Sistema de Coleta Coletiva - Resíduo Sólido.		99.881,10

PREFEITURA MUNICIPAL DE SANTA LUZIA

AV. NAGIB HAICKEL S/N - CNPJ 08191001/0001-47

Orçamento Programa - Exercício de 2021

Quadro 02

DESPESA DO ÓRGÃO POR ATIVIDADE E PROJETO SEGUNDO OS GRUPOS

Page 18

Lei: 545, Data: 18/12/2020

PODER	02	PODER EXECUTIVO		
ORGÃO	12	SEC. MUN. DE MEIO AMBIENTE		
Funcional Programática			Grupo de Despesa	Total
Cod	Descrição			
	3.3.90	OUTRAS DESPESAS CORRENTES	99.881,10	
TOTAL				4.858.801,35

PREFEITURA MUNICIPAL DE SANTA LUZIA

AV. NAGIB HAICKEL S/N - CNPJ 08161001/0001-47

Orçamento Programa - Exercício de 2021

Quadro 02

DESPESA DO ÓRGÃO POR ATIVIDADE E PROJETO SEGUNDO OS GRUPOS

Page 19

Lei: 545, Data: 18/12/2020

PODER ORGÃO		PODER EXECUTIVO SEC. MUN. DE ESPORTE, LAZER E JUVENTUDE			
Funcional Programática		Grupo de Despesa		Total	
Cod	Descrição				
11	Trabalho				153.000,00
11 122	Administração Geral				153.000,00
11 122 0035	ATIVIDADES CULTURAIS E ESPORTIVAS				153.000,00
	2193 Implantação do Projeto Jovem Empreendedor				153.000,00
	3. 3 90 OUTRAS DESPESAS CORRENTES		153.000,00		
27	Desporto e Lazer				1.331.723,47
27 122	Administração Geral				584.707,66
27 122 0035	ATIVIDADES CULTURAIS E ESPORTIVAS				584.707,66
	2095 Manutenção e Funcionamento das Sec. de Esportes, Lazer e Juventude				584.707,66
	3. 1 90 PESSOAL E ENCARGOS SOCIAIS		81.973,12		
	3. 1 91 PESSOAL E ENCARGOS SOCIAIS		554,89		
	3. 3 90 OUTRAS DESPESAS CORRENTES		502.179,65		
27 392	Difusão Cultural				199.762,20
27 392 0035	ATIVIDADES CULTURAIS E ESPORTIVAS				199.762,20
	2194 Revitalização da Praça da Juventude / Complexo Esportivo				199.762,20
	3. 3 90 OUTRAS DESPESAS CORRENTES		199.762,20		
27 811	Desporto de Rendimento				23.583,04
27 811 0024	ESPORTE NA ESCOLA				23.583,04
	2096 Apoio ao Desenvolvimento do Esporte na Escola				23.583,04
	3. 3 90 OUTRAS DESPESAS CORRENTES		23.583,04		
27 813	Lazer				523.670,25
27 813 0035	ATIVIDADES CULTURAIS E ESPORTIVAS				183.670,25
	2195 Execução e Participação em Eventos Esportivos				183.670,25
	3. 3 90 OUTRAS DESPESAS CORRENTES		183.670,25		
27 813 0054	DESPORTO AMADOR				340.000,00
	1088 Construção, Reforma e Ampliação de Áreas Poliesportivas				340.000,00
	4 4 90 INVESTIMENTOS		340.000,00		
TOTAL					1.484.723,47

PREFEITURA MUNICIPAL DE SANTA LUZIA

AV. NAGIB HAICKEL S/N - CNPJ.05191001/0001-47

Orçamento Programa - Exercício de 2021

Quadro 02

DESPESA DO ÓRGÃO POR ATIVIDADE E PROJETO SEGUNDO OS GRUPOS

Page 20

Lei: 545, Data: 18/12/2020

PODER ORGÃO	02 15	PODER EXECUTIVO FUNDO DE MAN. E DES. DA EDUC. BÁS. E VAL. PROF. EDUC.-FUNDEB	
Funcional Programática		Grupo de Despesa	Total
Cod	Descrição		
12	Educação		84.504.858,07
12 128	Formação de Recursos Humanos		168.828,76
12 128 0017	EDUCAÇÃO DE QUALIDADE A SERVIÇO DO POVO		168.828,76
	2124 Programa de Capacitação de Profissional		168.828,76
	3. 3 90 OUTRAS DESPESAS CORRENTES	168.828,76	
12 361	Ensino Fundamental		74.067.032,03
12 361 0017	EDUCAÇÃO DE QUALIDADE A SERVIÇO DO POVO		74.067.032,03
	1029 Aquisição de Veículos Automotores		177.586,40
	4. 4 90 INVESTIMENTOS	177.586,40	
	1047 Aquisição de Imóveis		110.979,00
	4. 4 90 INVESTIMENTOS	110.979,00	
	1122 Aquisição de Equipamento para o Ensino Fundamental		77.130,40
	4. 4 90 INVESTIMENTOS	77.130,40	
	2036 Manutenção e Funcionamento do Ensino Fundamental - 60%		51.051.170,18
	3. 1 90 PESSOAL E ENCARGOS SOCIAIS	50.441.380,18	
	3. 1 91 PESSOAL E ENCARGOS SOCIAIS	609.790,00	
	2037 Manutenção e Funcionamento do Ensino Fundamental - 40%		20.576.909,25
	3. 1 90 PESSOAL E ENCARGOS SOCIAIS	17.914.067,75	
	3. 1 91 PESSOAL E ENCARGOS SOCIAIS	166.468,50	
	3. 3 90 OUTRAS DESPESAS CORRENTES	2.496.433,00	
	2039 Manutenção e Funcionamento do Prog. de Transporte Escolar - PNATE		2.034.374,15
	3. 3 90 OUTRAS DESPESAS CORRENTES	2.034.374,15	
	2208 Capacitação Profissional		38.842,65
	3. 3 90 OUTRAS DESPESAS CORRENTES	38.842,65	
12 365	Educação Infantil		9.520.953,40
12 365 0017	EDUCAÇÃO DE QUALIDADE A SERVIÇO DO POVO		9.520.953,40
	1047 Aquisição de Imóveis		85.000,00
	4. 4 90 INVESTIMENTOS	85.000,00	
	1127 Aquisição de Veículos para o Transporte Escolar		199.762,20
	4. 4 90 INVESTIMENTOS	199.762,20	
	2111 Manutenção e Funcionamento do Ensino Infantil - 60%		6.758.502,20
	3. 1 90 PESSOAL E ENCARGOS SOCIAIS	6.719.778,45	
	3. 1 91 PESSOAL E ENCARGOS SOCIAIS	38.723,75	
	2112 Manutenção e Funcionamento do Ensino Infantil - 40%		2.477.689,00
	3. 1 90 PESSOAL E ENCARGOS SOCIAIS	1.288.406,74	
	3. 1 91 PESSOAL E ENCARGOS SOCIAIS	49.940,55	
	3. 3 90 OUTRAS DESPESAS CORRENTES	1.141.339,71	
12 366	Educação de Jovens e Adultos		892.755,38
12 366 0017	EDUCAÇÃO DE QUALIDADE A SERVIÇO DO POVO		892.755,38
	2081 Manutenção e Funcionamento de Ensino de Jovens e Adultos - EJA 60%		421.728,63
	3. 1 90 PESSOAL E ENCARGOS SOCIAIS	415.509,25	
	3. 1 91 PESSOAL E ENCARGOS SOCIAIS	2.219,58	
	2113 Manutenção e Funcionamento do Ensino de Jovens e Adultos - 40%		271.026,55
	3. 1 90 PESSOAL E ENCARGOS SOCIAIS	250.822,78	
	3. 1 91 PESSOAL E ENCARGOS SOCIAIS	2.219,58	
	3. 3 90 OUTRAS DESPESAS CORRENTES	17.984,19	
12 367	Educação Especial		55.489,50
12 367 0017	EDUCAÇÃO DE QUALIDADE A SERVIÇO DO POVO		55.489,50

PREFEITURA MUNICIPAL DE SANTA LUZIA

AV. NAGIB HAICKEL S/N - CNPJ.06191001/0001-47

Orçamento Programa - Exercício de 2021

Quadro 02

DESPESA DO ÓRGÃO POR ATIVIDADE E PROJETO SEGUNDO OS GRUPOS

Page 21

Lei: 545, Data: 18/12/2020

PODER	02	PODER EXECUTIVO		
ORGÃO	15	FUNDO DE MAN. E DES. DA EDUC. BÁS. E VAL. PROF. EDUC.-FUNDES		
Funcional Programática			Grupo de Despesa	Total
Cod	Descrição			
	2125	Manutenção e Funcionamento da Educação Especial		55.489,50
	3.1.90	PESSOAL E ENCARGOS SOCIAIS	22.084,82	
	3.3.90	OUTRAS DESPESAS CORRENTES	33.404,68	
TOTAL				84.504.859,07

PREFEITURA MUNICIPAL DE SANTA LUZIA

AV. NAGIB HAICKEL S/N - CNPJ.09191001/0001-47

Orçamento Programa - Exercício de 2021

Quadro 02

DESPESA DO ÓRGÃO POR ATIVIDADE E PROJETO SEGUNDO OS GRUPOS

Page 22

Lei: 545, Data: 18/12/2020

PODER ORGÃO	02 16	PODER EXECUTIVO FUNDO MUNICIPAL DE SAÚDE		
Funcional Programática		Grupo de Despesa		Total
Cod	Descrição			
10	Saúde			36.915.583,59
10 122	Administração Geral			6.259.438,73
10 122 0013	PROGRAMAS DE SAÚDE			457.898,59
	1115	Construção, Reforma/Ampliação de postos de saúde e/ou Hospital		457.898,59
	4 4 90	INVESTIMENTOS	457.898,59	
10 122 0043	ADMINISTRAÇÃO DA SAÚDE PÚBLICA MUNICIPAL			5.281.540,14
	1028	AQUISIÇÃO DE IMOVEIS		89.740,00
	4 4 90	INVESTIMENTOS	89.740,00	
	1029	Aquisição de Veículos Automotores		160.000,00
	4 4 90	INVESTIMENTOS	160.000,00	
	1161	Aquisição de Equipamentos para o Fundo Municipal de Saúde		80.000,00
	4 4 90	INVESTIMENTOS	80.000,00	
	1162	ENFRENTAMENTO DA EMERGENCIA COVID19		0,00
	3 1 90	PESSOAL E ENCARGOS SOCIAIS	0,00	
	3 3 90	OUTRAS DESPESAS CORRENTES	0,00	
	4 4 90	INVESTIMENTOS	0,00	
	2171	Manutenção e Funcionamento do Fundo Municipal de Saúde		4.908.800,14
	3 1 90	PESSOAL E ENCARGOS SOCIAIS	2.386.537,83	
	3 1 91	PESSOAL E ENCARGOS SOCIAIS	262.968,83	
	3 3 90	OUTRAS DESPESAS CORRENTES	2.257.293,68	
	2208	Capacitação Profissional		45.000,00
	3 3 90	OUTRAS DESPESAS CORRENTES	45.000,00	
10 122 0078	ATENÇÃO ESPECIALIZADA A REDE DE PESSOAS COM DEFICIENCIA			520.000,00
	1150	Construção, Reforma / Ampliação de CER III		150.000,00
	4 4 90	INVESTIMENTOS	150.000,00	
	1151	Aquisição de equipamentos para o CER III		240.000,00
	4 4 90	INVESTIMENTOS	240.000,00	
	2199	Manutenção e Funcionamento do CER III		130.000,00
	3 3 90	OUTRAS DESPESAS CORRENTES	130.000,00	
10 301	Atenção Básica			15.841.432,83
10 301 0013	PROGRAMAS DE SAÚDE			11.106.125,43
	1062	Aquisição de Equipamento para a Atenção Básica		130.000,00
	4 4 90	INVESTIMENTOS	130.000,00	
	1083	Aquisição de Equipamentos para o Programa Saúde Bucal		108.500,00
	4 4 90	INVESTIMENTOS	108.500,00	
	2040	Manutenção e Funcionamento do Prog de Saúde Bucal - P5B		1.900.001,00
	3 1 90	PESSOAL E ENCARGOS SOCIAIS	1.501.788,17	
	3 1 91	PESSOAL E ENCARGOS SOCIAIS	15.537,06	
	3 3 90	OUTRAS DESPESAS CORRENTES	382.675,77	
	2043	Manutenção e Funcionamento do Prog. Agentes Comun. de Saúde - PACS		5.200.000,00
	3 1 90	PESSOAL E ENCARGOS SOCIAIS	3.771.216,89	
	3 1 91	PESSOAL E ENCARGOS SOCIAIS	403.560,00	
	3 3 90	OUTRAS DESPESAS CORRENTES	1.025.223,31	
	2085	Manutenção da Rede Municipal de Saúde - PAB FIXO		3.857.624,43
	3 1 90	PESSOAL E ENCARGOS SOCIAIS	1.595.070,90	
	3 1 91	PESSOAL E ENCARGOS SOCIAIS	12.712,14	
	3 3 90	OUTRAS DESPESAS CORRENTES	2.249.841,39	
10 301 0018	PROGRAMA SAÚDE DA FAMÍLIA			3.248.616,39

PREFEITURA MUNICIPAL DE SANTA LUZIA

AV. NAGIB HAICKEL S/N - CNPJ: 08191001/0001-47

Orçamento Programa - Exercício de 2021

Quadro 02

DESPESA DO ÓRGÃO POR ATIVIDADE E PROJETO SEGUNDO OS GRUPOS

Page 23

Lei: 545, Data: 18/12/2020

PODER ORGÃO		PODER EXECUTIVO FUNDO MUNICIPAL DE SAÚDE		
Funcional Programática		Grupo de Despesa		Total
Cod	Descrição			
	2042	Manutenção e Funcionamento do Prog. Saúde da Família - PSF		2.850.000,00
	3.1.90	PESSOAL E ENCARGOS SOCIAIS	2.514.178,80	
	3.1.91	PESSOAL E ENCARGOS SOCIAIS	58.777,26	
	3.3.90	OUTRAS DESPESAS CORRENTES	277.043,94	
	2088	Manutenção e Funcionamento do NASF		368.916,39
	3.1.90	PESSOAL E ENCARGOS SOCIAIS	367.037,82	
	3.1.91	PESSOAL E ENCARGOS SOCIAIS	16.142,40	
	3.3.90	OUTRAS DESPESAS CORRENTES	15.436,17	
10.301	0037	PROGRAMA SAÚDE NA ESCOLA		30.000,00
	2044	Manutenção e Funcionamento do Prog. Saúde na Escola - PSE		30.000,00
	3.1.90	PESSOAL E ENCARGOS SOCIAIS	4.994,05	
	3.3.90	OUTRAS DESPESAS CORRENTES	25.005,95	
10.301	0043	ADMINISTRAÇÃO DA SAÚDE PÚBLICA MUNICIPAL		736.891,00
	2033	Manutenção e Func. de PROSFAN/BENFAM/APARCROM/CEDESS		191.891,00
	3.3.90	OUTRAS DESPESAS CORRENTES	191.891,00	
	2034	Manutenção do Auxílio Tratamento Fora Domicílio - TFD		215.000,00
	3.3.90	OUTRAS DESPESAS CORRENTES	215.000,00	
	2129	Manutenção e Funcionamento do Programa mais Médicos		330.000,00
	3.1.90	PESSOAL E ENCARGOS SOCIAIS	49.183,87	
	3.3.90	OUTRAS DESPESAS CORRENTES	280.816,13	
10.301	0076	ASSISTENCIA FARMACEUTICA		630.000,00
	2087	Manutenção e Funcionamento do Programa Farmácia Básica		630.000,00
	3.1.90	PESSOAL E ENCARGOS SOCIAIS	13.519,25	
	3.1.91	PESSOAL E ENCARGOS SOCIAIS	1.864,68	
	3.3.90	OUTRAS DESPESAS CORRENTES	614.616,07	
10.302		Assistência Hospitalar e Ambulatorial		12.434.330,34
10.302	0043	ADMINISTRAÇÃO DA SAÚDE PÚBLICA MUNICIPAL		7.954.677,06
	2035	Manutenção e Funcionamento da Média e Alta Complexidade		7.954.677,06
	3.1.90	PESSOAL E ENCARGOS SOCIAIS	5.718.445,20	
	3.1.91	PESSOAL E ENCARGOS SOCIAIS	443.916,00	
	3.3.90	OUTRAS DESPESAS CORRENTES	1.792.315,86	
10.302	0068	CRIAÇÃO DA REDE RAPS		1.125.750,00
	1156	Construção, Reforma/Ampliação do CAPS A.D. III / U.A. ADULTO		1.125.750,00
	4.4.90	INVESTIMENTOS	1.125.750,00	
	1157	Aquisição de Equipamentos para o CAPS ADIII / U.A. ADULTO		5.044,50
	4.4.90	INVESTIMENTOS	5.044,50	
	2202	Manutenção e Funcionamento do CAPS A.D. III / U.A. ADULTO		133.174,80
	3.3.90	OUTRAS DESPESAS CORRENTES	133.174,80	
10.302	0105	MÉDIA E ALTA COMPLEXIDADE HOSPITALAR E AMBULATORIAL		3.215.683,98
	1119	Aquisição de Equipamentos para Média e Alta Complexidade - Hospitalar e Ambulatorial		1.312.000,00
	4.4.90	INVESTIMENTOS	1.312.000,00	
	1149	Aquisição de equipamentos para o Laboratório Regional de Prótese Dentária - LRPD		33.293,70
	4.4.90	INVESTIMENTOS	33.293,70	
	1152	Aquisição de Veículo/Ambulância para o SAMU		433.000,00
	4.4.90	INVESTIMENTOS	433.000,00	
	1153	Aquisição de Equipamentos para o Serviço de Atendimento Móvel de Urgência - SAMU		223.450,00
	4.4.90	INVESTIMENTOS	223.450,00	

PREFEITURA MUNICIPAL DE SANTA LUZIA

AV. NAGIB HAICKEL S/N - CNPJ:06191001/0001-47

Orçamento Programa - Exercício de 2021

Quadro 02

DESPESA DO ÓRGÃO POR ATIVIDADE E PROJETO SEGUNDO OS GRUPOS

Page 24

Lei: 545, Data: 18/12/2020

PODER		PODER EXECUTIVO			
ORGÃO		FUNDO MUNICIPAL DE SAÚDE			
Funcional Programática				Grupo de Despesa	Total
Cod	Descrição				
	1154	Construção, Reforma e Ampliação da Maternidade			1.000.000,00
	4.4.90	INVESTIMENTOS		1.000.000,00	
	1155	Aquisição de Equipamentos para a Maternidade			65.881,17
	4.4.90	INVESTIMENTOS		65.881,17	
	2198	Manutenção e Funcionamento do Laboratório Regional de Prótese Dentária			125.406,27
	3.3.90	OUTRAS DESPESAS CORRENTES		125.406,27	
	2200	Manutenção e Funcionamento do Serviço de Atendimento Móvel de Urgência			18.415,46
	3.1.90	PESSOAL E ENCARGOS SOCIAIS		4.938,57	
	3.1.91	PESSOAL E ENCARGOS SOCIAIS		499,41	
	3.3.90	OUTRAS DESPESAS CORRENTES		12.977,48	
	2201	Manutenção e Funcionamento da Maternidade			4.237,38
	3.3.90	OUTRAS DESPESAS CORRENTES		4.237,38	
10	304	Vigilância Sanitária			354.364,02
10	304	0231	VIGILÂNCIA EM SAÚDE		354.364,02
	1053	Aquisição de Equipamentos para Vigilância Sanitária			99.919,44
	4.4.90	INVESTIMENTOS		99.919,44	
	2051	Manutenção e Funcionamento da Vigilância Sanitária			254.444,58
	3.1.90	PESSOAL E ENCARGOS SOCIAIS		188.348,74	
	3.1.91	PESSOAL E ENCARGOS SOCIAIS		36.338,20	
	3.3.90	OUTRAS DESPESAS CORRENTES		17.756,64	
10	305	Vigilância Epidemiológica			1.978.217,68
10	305	0231	VIGILÂNCIA EM SAÚDE		1.978.217,68
	1120	Aquisição de Equipamentos para a Vigilância Epidemiológica			117.400,00
	4.4.90	INVESTIMENTOS		117.400,00	
	2054	Manutenção e Funcionamento da Vigilância Epidemiológica			1.790.817,68
	3.1.90	PESSOAL E ENCARGOS SOCIAIS		1.132.510,43	
	3.1.91	PESSOAL E ENCARGOS SOCIAIS		225.993,60	
	3.3.90	OUTRAS DESPESAS CORRENTES		432.313,65	
	2088	Manutenção e Funcionamento do Programa de Vacinação			70.000,00
	3.3.90	OUTRAS DESPESAS CORRENTES		70.000,00	
10	309	Alimentação e Nutrição			47.800,00
10	309	0101	ALIMENTAÇÃO E NUTRIÇÃO		47.800,00
	2055	Manutenção do Prog. de Alimentação e Nutrição			47.800,00
	3.3.90	OUTRAS DESPESAS CORRENTES		47.800,00	
TOTAL					38.915.583,59

PREFEITURA MUNICIPAL DE SANTA LUZIA

AV. NAGIB HAICKEL S/N - CNPJ 06191001/0001-47

Orçamento Programa - Exercício de 2021

Quadro 02

DESPESA DO ÓRGÃO POR ATIVIDADE E PROJETO SEGUNDO OS GRUPOS

Page 25

Lei: 545, Data: 18/12/2020

PODER ORGÃO		PODER EXECUTIVO		FUNDO MUNICIPAL DE ASSISTÊNCIA SOCIAL	
Funcional Programática		Grupo de Despesa		Total	
Cod	Descrição				
08	Assistência Social				5.170.716,05
08 122	Administração Geral				1.056.100,00
08 122 0007	ADMINISTRAÇÃO GERAL				1.056.100,00
1028	AQUISIÇÃO DE IMOVEIS				45.000,00
4 4 90	INVESTIMENTOS		45.000,00		
1112	Aquisição de Equipamentos para o Fundo Municipal de Assistência Social.				62.350,00
4 4 90	INVESTIMENTOS		62.350,00		
2104	Manutenção e Funcionamento do Fundo Municipal de Assistência Social				903.750,00
3 1 90	PESSOAL E ENCARGOS SOCIAIS		19.985,11		
3 1 91	PESSOAL E ENCARGOS SOCIAIS		1.109,79		
3 3 90	OUTRAS DESPESAS CORRENTES		882.652,10		
2208	Capacitação Profissional				45.000,00
3 3 90	OUTRAS DESPESAS CORRENTES		45.000,00		
08 132	Assistência Social				2.501.751,56
08 132 0060	SERVIÇO DE PROTEÇÃO SOCIAL ESPECIAL				339.000,00
2105	MANUT. E FUNC. DO CREAS				339.000,00
3 1 90	PESSOAL E ENCARGOS SOCIAIS		180.895,77		
3 3 90	OUTRAS DESPESAS CORRENTES		158.104,23		
08 132 0061	SERVIÇO DE PROTEÇÃO SOCIAL BÁSICA				888.284,20
1106	Aquisição de equipamentos para o Serviço de Convivência e Fortalecimento de Vínculos-SCFV				42.500,00
4 4 90	INVESTIMENTOS		42.500,00		
2024	Benefícios Eventuais				53.980,00
3 3 90	OUTRAS DESPESAS CORRENTES		53.980,00		
2080	Serviço de Convivência e Fortalecimento de Vínculo - SCFV				726.804,20
3 1 90	PESSOAL E ENCARGOS SOCIAIS		377.328,60		
3 3 90	OUTRAS DESPESAS CORRENTES		349.475,60		
2109	Manutenção e Funcionamento do Centro de Ref. de Assit. Social - CRAS				65.000,00
3 3 90	OUTRAS DESPESAS CORRENTES		65.000,00		
08 132 0062	FORTELECIMENTO DE GESTÃO DO SUAS				1.274.467,36
1142	Construção, Reforma / Ampliação de Novos Centros assistenciais				60.000,00
4 4 90	INVESTIMENTOS		60.000,00		
1159	Construção e equipamentação das estruturas físicas dos CRAS e CREAS com garantia de acessibilidade				106.636,04
4 4 90	INVESTIMENTOS		106.636,04		
2106	Manutenção e Funcionamento da Gestão do Suas.				82.314,70
3 1 90	PESSOAL E ENCARGOS SOCIAIS		6.547,75		
3 3 90	OUTRAS DESPESAS CORRENTES		75.766,95		
2107	Gestão do Bolsa Família				2.219,58
3 3 90	OUTRAS DESPESAS CORRENTES		2.219,58		
2157	Realização de concurso público para os trabalhadores do SUAS.				99.980,00
3 3 90	OUTRAS DESPESAS CORRENTES		99.980,00		
2161	Construção e equipamentação da estrutura física de um Centro de Convivência para Idosos com garantia de acessibilidade				193.309,64
4 4 90	INVESTIMENTOS		193.309,64		
2182	Reforma e/ou Ampliação de Prédios que funcionam para atendimentos dos Programas de Assistência Social				80.300,00
4 4 90	INVESTIMENTOS		80.300,00		
2177	Capacitação Permanente para Trabalhadores do SUAS.				73.027,10

PREFEITURA MUNICIPAL DE SANTA LUZIA

AV. NAGIB HAICKEL S/N - CNPJ.06191001/0001-47

Orçamento Programa - Exercício de 2021

Quadro 02

DESPESA DO ÓRGÃO POR ATIVIDADE E PROJETO SEGUNDO OS GRUPOS

Page 26

Lei: 545, Data: 18/12/2020

PODER	02	PODER EXECUTIVO			
ORGÃO	17	FUNDO MUNICIPAL DE ASSISTÊNCIA SOCIAL			
Funcional Programática		Grupo de Despesa		Total	
Cod	Descrição				
	3.3.90	OUTRAS DESPESAS CORRENTES	73.027,10		
2186		Realização de Conferências Municipais		74.180,00	
	3.3.90	OUTRAS DESPESAS CORRENTES	74.180,00		
2197		Auxílio Bolsa Municipal		425.000,00	
	3.3.90	OUTRAS DESPESAS CORRENTES	425.000,00		
2206		Desenvolver e Ampliar a Formação, Qualificação e Capacitação do Servidor		77.500,30	
	3.3.90	OUTRAS DESPESAS CORRENTES	77.500,30		
08.243		Assistência à Criança e ao Adolescente		398.374,06	
08.243.0060		SERVIÇO DE PROTEÇÃO SOCIAL ESPECIAL		165.000,00	
	2027	Ações Estratégicas do Peti		130.000,00	
	3.1.90	PESSOAL E ENCARGOS SOCIAIS	5.124,85		
	3.3.90	OUTRAS DESPESAS CORRENTES	115.875,15		
	4.4.90	INVESTIMENTOS	9.000,00		
	2204	Serviços de Medidas Socioeducativas		35.000,00	
	3.3.90	OUTRAS DESPESAS CORRENTES	35.000,00		
08.243.0062		FORTALECIMENTO DE GESTÃO DO SUAS		233.374,06	
	2135	Manutenção e Funcionamento do Programa Primeira Infância		233.374,06	
	3.1.90	PESSOAL E ENCARGOS SOCIAIS	23.204,70		
	3.3.90	OUTRAS DESPESAS CORRENTES	180.169,36		
	4.4.90	INVESTIMENTOS	30.000,00		
08.244		Assistência Comunitária		1.214.480,43	
08.244.0061		SERVIÇO DE PROTEÇÃO SOCIAL BÁSICA		466.111,80	
	2080	Serviço de Convivência e Fortalecimento de Vínculo - SCFV		22.195,80	
	3.1.90	PESSOAL E ENCARGOS SOCIAIS	3.329,37		
	3.3.90	OUTRAS DESPESAS CORRENTES	18.866,43		
	2109	Manutenção e Funcionamento do Centro de Ref. de Assit. Social - CRAS		443.016,00	
	3.1.90	PESSOAL E ENCARGOS SOCIAIS	280.776,87		
	3.3.90	OUTRAS DESPESAS CORRENTES	163.139,13		
08.244.0062		FORTALECIMENTO DE GESTÃO DO SUAS		748.376,63	
	1109	Aquisição de equipamentos para a Gestão SUAS		75.000,00	
	4.4.90	INVESTIMENTOS	75.000,00		
	1110	Aquisição de Equipamentos para a Gestão do Bolsa Família		76.000,00	
	4.4.90	INVESTIMENTOS	76.000,00		
	1159	Construção e equipamentação das estruturas físicas dos CRAS e CREAS com garantia de acessibilidade		101.363,96	
	4.4.90	INVESTIMENTOS	101.363,96		
	2106	Manutenção e Funcionamento da Gestão do Suas		77.685,30	
	3.3.90	OUTRAS DESPESAS CORRENTES	77.685,30		
	2107	Gestão do Bolsa Família		412.780,42	
	3.1.90	PESSOAL E ENCARGOS SOCIAIS	286.325,82		
	3.3.90	OUTRAS DESPESAS CORRENTES	126.454,60		
	2177	Capacitação Permanente para Trabalhadores do SUAS		5.548,95	
	3.3.90	OUTRAS DESPESAS CORRENTES	5.548,95		
TOTAL				5.170.716,05	

PREFEITURA MUNICIPAL DE SANTA LUZIA

AV. NAGIB HAICKEL S/N - CNPJ 06191001/0001-47

Orçamento Programa - Exercício de 2021

Quadro 02

DESPESA DO ÓRGÃO POR ATIVIDADE E PROJETO SEGUNDO OS GRUPOS

Page 27

Lei: 545, Data: 18/12/2020

PODER	02	PODER EXECUTIVO	
ORGÃO	16	INST. PREV. SOCIAL DOS SERVIDORES DE SANTA LUZIA-IPRESAL	
Funcional Programática		Grupo de Despesa	Total
Cod	Descrição		
04	Administração		1.664.870,65
04 122	Administração Geral		1.664.870,65
04 122 0007	ADMINISTRAÇÃO GERAL		1.664.870,65
	1029	Aquisição de Veículos Automotores	25.400,50
	4 4 90	INVESTIMENTOS	25.400,50
	1102	CONSTRUÇÃO, REFORMA E/OU AMPLIAÇÃO DO PRÉDIO DO INSTITUTO	45.400,50
	4 4 90	INVESTIMENTOS	45.400,50
	1103	AQUISIÇÃO DE EQUIPAMENTOS PARA O IPRESAL	60.900,00
	4 4 90	INVESTIMENTOS	60.900,00
	2118	MANUTENÇÃO E FUNCIONAMENTO DO IPRESAL	1.533.169,65
	3 1 90	PESSOAL E ENCARGOS SOCIAIS	1.006.120,28
	3 1 91	PESSOAL E ENCARGOS SOCIAIS	100.890,00
	3 3 90	OUTRAS DESPESAS CORRENTES	426.159,36
09	Previdência Social		4.509.422,74
09 272	Previdência do Regime Estatutário		4.509.422,74
09 272 0492	PREVIDENCIA SOCIAL E SEGURADOS		4.509.422,74
	2119	APOSENTADOS E BENEFÍCIOS ASSISTENCIAIS	4.509.422,74
	3 1 90	PESSOAL E ENCARGOS SOCIAIS	4.486.117,15
	3 3 90	OUTRAS DESPESAS CORRENTES	23.305,59
TOTAL			6.174.293,39

PREFEITURA MUNICIPAL DE SANTA LUZIA

AV. NAJIB HAICKEL S/N - CNPJ 06191001/0001-47

Orçamento Programa - Exercício de 2021

Quadro 02

DESPESA DO ÓRGÃO POR ATIVIDADE E PROJETO SEGUNDO OS GRUPOS

Página 25

Lei: 545, Data: 18/12/2020

PODER ORGÃO	02 21	PODER EXECUTIVO FUNDO MUNICIPAL DE MEIO AMBIENTE		
Funcional Programática			Grupo de Despesa	Total
Cod	Descrição			
16	Gestão Ambiental			175.000,00
16 541	Preservação e Conservação Ambiental			175.000,00
16 541 0198	EDUCAÇÃO AMBIENTAL			175.000,00
	1158	Aquisição de Equipamentos para o Fundo Municipal de Meio Ambiente		75.000,00
	4. 4 90	INVESTIMENTOS	75.000,00	
	2203	Manutenção e Funcionamento do Fundo municipal do Meio Ambiente		100.000,00
	3. 1 90	PESSOAL E ENCARGOS SOCIAIS	12.429,64	
	3. 3 90	OUTRAS DESPESAS CORRENTES	87.570,36	
TOTAL				175.000,00

PREFEITURA MUNICIPAL DE SANTA LUZIA

AV. NAGIB HAICKEL S/N - CNPJ.08191001/0001-47

Orçamento Programa - Exercício de 2021

Quadro 02

DESPESA DO ÓRGÃO POR ATIVIDADE E PROJETO SEGUNDO OS GRUPOS

Page 29

Lei: 545, Data: 18/12/2020

PODER	02	PODER EXECUTIVO	
ORGÃO	22	SECRETARIA DE CULTURA	
Funcional Programática		Grupo de Despesa	Total
Cod	Descrição		
13	Cultura		1.081.440,36
13 302	Difusão Cultural		1.081.440,36
13 302 0035	ATIVIDADES CULTURAIS E ESPORTIVAS		1.081.440,36
2078	MANUTENÇÃO E FUNCIONAMENTO DA SECRETARIA DE CULTURA		221.205,36
3 1 90	PESSOAL E ENCARGOS SOCIAIS		170.760,36
3 3 90	OUTRAS DESPESAS CORRENTES		50.445,00
2191	Apoio, Incentivo a Produção e a Difusão das Manifestações Culturais		860.235,00
3 3 90	OUTRAS DESPESAS CORRENTES		860.235,00
TOTAL			1.081.440,36

PREFEITURA MUNICIPAL DE SANTA LUZIA

AV. NAGIB HAICKEL S/N - CNPJ.05191001/0001-47

Orçamento Programa - Exercício de 2021

Quadro 02

DESPESA DO ÓRGÃO POR ATIVIDADE E PROJETO SEGUNDO OS GRUPOS

Page 30

Lei: 545, Data: 18/12/2020

PODER ORGÃO	09 99	RESERVA DE CONTIGENCIA RESERVA DE CONTIGENCIA		
Funcional Programática			Grupo de Despesa	Total
Cod	Descrição			
99	Reserva de Contingência			595.269,16
99 999	Reserva de Contingência			595.269,16
99 999 9999	RESERVA DE CONTIGÊNCIA			595.269,16
	9999	Reserva de Contingência		595.269,16
	0. 9 99	RESERVA DE CONTIGÊNCIA	595.269,16	
TOTAL				595.269,16

PREFEITURA MUNICIPAL DE SANTA LUZIA

AV. NAJIB HAICKEL S/N - CNPJ 06191001/0001-47

Orçamento Programa - Exercício de 2021

**DESPESA DA UNIDADE ORÇAMENTÁRIA
POR ATIVIDADE E PROJETO SEGUNDO OS GRUPOS**

Quadro 03

Page 1

Lei: 545, Data: 18/12/2020

Funcional Programática	Grupo de Despesa		
Cod	Descrição	F.R.	Valor
01	Legislativa		<u>3.480.000,00</u>
01 031	Ação Legislativa		<u>3.480.000,00</u>
01 031 0011	MANUTENÇÃO DO PODER LEGISLATIVO		<u>3.480.000,00</u>
1001	AMPLIAÇÃO E REFORMA DA CÂMARA MUNICIPAL		<u>49.881,10</u>
4 4 90	INVESTIMENTOS	0 1 00	49.881,10
1029	Aquisição de Veículos Automotores		<u>23.382,70</u>
4 4 90	INVESTIMENTOS	0 1 00	23.382,70
2001	MANUTENÇÃO E FUNCIONAMENTO DAS ATIVIDADES ADMINISTRATIVAS		<u>1.344.759,90</u>
3 1 90	PESSOAL E ENCARGOS SOCIAIS	0 1 00	783.075,37
3 3 90	OUTRAS DESPESAS CORRENTES	0 1 00	461.684,53
2002	MANUTENÇÃO DAS ATIVIDADES LEGISLATIVAS		<u>2.161.978,30</u>
3 1 90	PESSOAL E ENCARGOS SOCIAIS	0 1 00	2.140.522,40
3 3 90	OUTRAS DESPESAS CORRENTES	0 1 00	21.453,90
TOTAL			3.480.000,00

PREFEITURA MUNICIPAL DE SANTA LUZIA

AV. NAGIB HAICKEL S/N - CNPJ: 06191001/0001-47

Orçamento Programa - Exercício de 2021

**DESPESA DA UNIDADE ORÇAMENTÁRIA
POR ATIVIDADE E PROJETO SEGUNDO OS GRUPOS**

Quadro 03

Page 2

Lei: 545, Data: 18/12/2020

PODER	02	PODER EXECUTIVO		
ORGÃO	01	GABINETE DO PREFEITO		
UNIDADE	00	GABINETE DO PREFEITO		
Funcional Programática		Grupo de Despesa		
Cod	Descrição	F.R.		Valor
04	Administração			<u>1.476.720,00</u>
04 122	Administração Geral			<u>1.476.720,00</u>
04 122 0021	ADMINISTRAÇÃO DO GABINETE DO PREFEITO			<u>1.476.720,00</u>
1014	Aquisição de Equipamentos para o Gabinete			<u>56.720,00</u>
4 4 90	INVESTIMENTOS	0 1 00	56.720,00	
2015	Manutenção de Funcionamento do Gabinete do Prefeito			<u>1.420.000,00</u>
3 1 90	PESSOAL E ENCARGOS SOCIAIS	0 1 00	1.295.041,70	
3 1 91	PESSOAL E ENCARGOS SOCIAIS	0 1 00	22.195,80	
3 3 90	OUTRAS DESPESAS CORRENTES	0 1 00	102.762,50	
TOTAL				<u>1.476.720,00</u>

PREFEITURA MUNICIPAL DE SANTA LUZIA

AV. NAGIB HAICKEL S/N - CNPJ 06191001/0001-47

Orçamento Programa - Exercício de 2021

**DESPESA DA UNIDADE ORÇAMENTÁRIA
POR ATIVIDADE E PROJETO SEGUNDO OS GRUPOS**

Quadro 03

Page 3

Lei: 545, Data: 18/12/2020

PODER	02	PODER EXECUTIVO		
ORGÃO	02	PROCURADORIA GERAL DO MUNICÍPIO		
UNIDADE	00	PROCURADORIA GERAL DO MUNICÍPIO		
Funcional Programática		Grupo de Despesa		
Cod	Descrição	F.R.		Valor
04	Administração			<u>510.000,00</u>
04 092	Assessoria Jurídica			<u>510.000,00</u>
04 092 0140	ASSESSORIA JURÍDICA MUNICIPAL			<u>510.000,00</u>
1113	Aquisição de equipamentos para a Procuradoria do Município			<u>40.000,00</u>
4 4 90	INVESTIMENTOS	0 1 00	40.000,00	
2116	Manutenção e Funcionamento da Procuradoria Geral do Município			<u>470.000,00</u>
3 1 90	PESSOAL E ENCARGOS SOCIAIS	0 1 00	383.436,38	
3 1 91	PESSOAL E ENCARGOS SOCIAIS	0 1 00	1.109,79	
3 3 90	OUTRAS DESPESAS CORRENTES	0 1 00	85.453,83	
TOTAL				<u>510.000,00</u>

PREFEITURA MUNICIPAL DE SANTA LUZIA

AV. NAGIB MAICKEL S/N - CNPJ:08191001/0001-47

Orçamento Programa - Exercício de 2021

**DESPESA DA UNIDADE ORÇAMENTÁRIA
POR ATIVIDADE E PROJETO SEGUNDO OS GRUPOS**

Quadro 03

Page 4

Lei: 545, Data: 18/12/2020

Funcional Programática	Grupo de Despesa		
Cod	Descrição	F.R.	Valor
04	Administração		<u>203.380,00</u>
04 124	Controle Interno		<u>203.380,00</u>
04 124 0002	MANUTENÇÃO DO CONTROLE INTERNO		<u>203.380,00</u>
1114	Aquisição de equipamentos para Controladoria do Município		<u>30.000,00</u>
4 4 90	INVESTIMENTOS	0 1 00	30.000,00
2117	Manutenção e Funcionamento da Controladoria Geral do Município		<u>173.380,00</u>
3 1 90	PESSOAL E ENCARGOS SOCIAIS	0 1 00	146.110,88
3 1 91	PESSOAL E ENCARGOS SOCIAIS	0 1 00	1.109,79
3 3 90	OUTRAS DESPESAS CORRENTES	0 1 00	26.159,33
TOTAL			203.380,00

PREFEITURA MUNICIPAL DE SANTA LUZIA

AV. NAGIB HAICKEL S/N - CNPJ 06191001/0001-47

Orçamentos Programa - Exercício de 2021

**DESPESA DA UNIDADE ORÇAMENTÁRIA
POR ATIVIDADE E PROJETO SEGUNDO OS GRUPOS**

Quadro 03

Page 5

Lei: 545, Data: 18/12/2020

PODER	02	PODER EXECUTIVO		
ORGÃO	04	SEC. MUN. DE ADMINISTRAÇÃO, PLAN. TRÂM E MOB. URBANA		
UNIDADE	00	SEC. MUN. DE ADMINISTRAÇÃO, PLAN. TRÂM E MOB. URBANA		
Funcional Programática		Grupo de Despesa		
Cod	Descrição	F.R.		Valor
04	Administração			<u>6.166.793,50</u>
04 122	Administração Geral			<u>6.166.793,50</u>
04 122 0003	MANUTENÇÃO GERAL DA ADMINISTRAÇÃO			<u>6.166.793,50</u>
1003	Aquisição de Equipamentos e Material Permanente para o Setor.			<u>209.110,00</u>
4 4 90	INVESTIMENTOS 0 1 00		209.110,00	
1137	Implantar o Sistema de Atendimento ao Cidadão			<u>25.000,00</u>
4 4 90	INVESTIMENTOS 0 1 00		25.000,00	
2016	Man. e Func. da Sec. de Administração, Planej. Transito e Mob. Urbana.			<u>5.870.683,50</u>
3 1 90	PESSOAL E ENCARGOS SOCIAIS 0 1 00		2.827.443,50	
3 1 91	PESSOAL E ENCARGOS SOCIAIS 0 1 00		44.391,60	
3 2 90	JUROS E ENCARGOS DA DÍVIDA 0 1 00		105.414,70	
3 3 90	OUTRAS DESPESAS CORRENTES 0 1 00		2.893.433,70	
2162	Manutenção/Funcionamento do Sistema de Atendimento ao Cidadão			<u>17.000,00</u>
3 3 90	OUTRAS DESPESAS CORRENTES 0 1 00		17.000,00	
2208	Capacitação Profissional			<u>45.000,00</u>
3 3 90	OUTRAS DESPESAS CORRENTES 0 1 00		45.000,00	
06	Segurança Pública			<u>110.000,00</u>
06 182	Defesa Civil			<u>110.000,00</u>
06 182 0010	GUARDA MUNICIPAL			<u>110.000,00</u>
1126	Aquisição de Equipamentos e Materiais Permanente para a guarda Municipal.			<u>59.000,00</u>
4 4 90	INVESTIMENTOS 0 1 00		59.000,00	
2005	Manutenção e Funcionamento da Guarda Municipal			<u>51.000,00</u>
3 1 90	PESSOAL E ENCARGOS SOCIAIS 0 1 00		10.825,61	
3 1 91	PESSOAL E ENCARGOS SOCIAIS 0 1 00		887,83	
3 3 90	OUTRAS DESPESAS CORRENTES 0 1 00		39.286,56	
26	Transporte			<u>137.714,85</u>
26 451	Infra-Estrutura Urbana			<u>137.714,85</u>
26 451 1003	MOBILIDADE URBANA			<u>137.714,85</u>
1133	Aquisição de equipamentos para Sinalização Vertical e Horizontal.			<u>43.382,70</u>
4 4 90	INVESTIMENTOS 0 1 00		43.382,70	
2196	Ordenamento no Trânsito			<u>94.332,15</u>
3 3 90	OUTRAS DESPESAS CORRENTES 0 1 00		94.332,15	
28	Encargos Especiais			<u>413.750,00</u>
28 845	Transferências			<u>413.750,00</u>
28 845 0006	FORMAÇÃO DO PATRIMONIO DO SERVIDOR PUBLICO			<u>413.750,00</u>
2010	Contribuições ao PASEP			<u>413.750,00</u>
3 2 90	JUROS E ENCARGOS DA DÍVIDA 0 1 00		11.097,90	
3 3 90	OUTRAS DESPESAS CORRENTES 0 1 00		402.652,10	
TOTAL				6.628.258,35

PREFEITURA MUNICIPAL DE SANTA LUZIA

AV. NAGIB HAICKEL S/N - CNPJ 06.91001/0001-47

Orçamento Programa - Exercício de 2021

**DESPESA DA UNIDADE ORÇAMENTÁRIA
POR ATIVIDADE E PROJETO SEGUNDO OS GRUPOS**

Quadro 03

Página 6

Lei: 545, Data: 18/10/2020

PODER	02	PODER EXECUTIVO		
ORGÃO	05	SEC. MUN. DE GOVERNO E GESTÃO		
UNIDADE	00	SEC. MUN. DE GOVERNO E GESTÃO		
Funcional Programática		Grupo de Despesa		
Cod	Descrição	F.R.		Valor
04	Administração			<u>123.410,00</u>
04 122	Administração Geral			<u>123.410,00</u>
04 122 0007	ADMINISTRAÇÃO GERAL			<u>123.410,00</u>
1003	Aquisição de Equipamentos e Material Permanente para o Setor.			<u>30.000,00</u>
4 4 90	INVESTIMENTOS	0 1 00	30.000,00	
2011	Manutenção e Funcionamento da Secretaria de Governo e Gestão			<u>93.410,00</u>
3 1 90	PESSOAL E ENCARGOS SOCIAIS	0 1 00	87.395,96	
3 1 91	PESSOAL E ENCARGOS SOCIAIS	0 1 00	832,34	
3 3 90	OUTRAS DESPESAS CORRENTES	0 1 00	5.181,70	
TOTAL				123.410,00

PREFEITURA MUNICIPAL DE SANTA LUZIA

AV. NAGIB HAICKEL S/N - CNPJ: 08191001/0001-47

Orçamentos Programa - Exercício de 2021

**DESPESA DA UNIDADE ORÇAMENTÁRIA
POR ATIVIDADE E PROJETO SEGUNDO OS GRUPOS**

Quadro 03

Page 7

Lei: 545, Data: 18/12/2020

PODER	02	PODER EXECUTIVO			
ORGÃO	06	SEC. MUN. DE FAZENDA E FINANÇAS			
UNIDADE	00	SEC. MUN. DE FAZENDA E FINANÇAS			
Funcional Programática			Grupo de Despesa		
Cod	Descrição			F.R.	Valor
04	Administração				<u>260.000,00</u>
04 123	Administração Financeira				<u>260.000,00</u>
04 123 0004	ADMINISTRAÇÃO DE RECURSOS MUNICIPAIS:				<u>260.000,00</u>
2003	Manutenção e Funcionamento da Sec. Mun. de Fazenda e Finanças.				<u>260.000,00</u>
	3.1.90	PESSOAL E ENCARGOS SOCIAIS	0 1 00	149.568,23	
	3.1.91	PESSOAL E ENCARGOS SOCIAIS	0 1 00	5.548,95	
	3.3.90	OUTRAS DESPESAS CORRENTES	0 1 00	104.882,82	
28	Encargos Especiais				<u>969.888,00</u>
28 123	Administração Financeira				<u>969.888,00</u>
28 123 0047	AMORTIZAÇÃO DE DÍVIDAS				<u>969.888,00</u>
2008	Amortização da Dívida do INSS / IPRESAL				<u>492.678,30</u>
	3.2.90	JUROS E ENCARGOS DA DÍVIDA	0 1 00	54.934,60	
	3.3.90	OUTRAS DESPESAS CORRENTES	0 1 00	33.293,70	
	4.6.90	AMORTIZAÇÃO DA DÍVIDA	0 1 00	404.450,00	
2009	Amortização da Dívida do PASEP				<u>477.209,70</u>
	3.2.90	JUROS E ENCARGOS DA DÍVIDA	0 1 00	180.895,77	
	3.3.90	OUTRAS DESPESAS CORRENTES	0 1 00	7.768,53	
	4.6.90	AMORTIZAÇÃO DA DÍVIDA	0 1 00	288.545,40	
TOTAL					1.229.888,00

PREFEITURA MUNICIPAL DE SANTA LUZIA

AV. NAGIB HAICKEL S/N - CNPJ 08101001/0001-47

Orçamento Programa - Exercício de 2021

DESPESA DA UNIDADE ORÇAMENTÁRIA
POR ATIVIDADE E PROJETO SEGUNDO OS GRUPOS

Quadro 03

Page 8

Lei: 545, Data: 18/12/2020

PODER	02	PODER EXECUTIVO		
ORGÃO	07	SEC. MUN. DE SAÚDE		
UNIDADE	00	SEC. MUN. DE SAÚDE		
Funcional Programática		Grupo de Despesa		
Cod	Descrição	F.R.		Valor
10	Saúde			<u>4.361.725,42</u>
10 122	Administração Geral			<u>4.361.725,42</u>
10 122 0043	ADMINISTRAÇÃO DA SAÚDE PÚBLICA MUNICIPAL			<u>3.955.493,61</u>
1007	AQUISIÇÃO DE IMOVEIS PARA O SETOR			<u>47.400,00</u>
4 4 90	INVESTIMENTOS	0 1 00	47.400,00	
1030	Aquisição de Equipamentos para a Secretaria de Saúde			<u>49.250,00</u>
4 4 90	INVESTIMENTOS	0 1 00	49.250,00	
1031	Construção, Reforma e/ou Ampliação da Sec. de Saúde			<u>172.416,12</u>
4 4 90	INVESTIMENTOS	0 1 00	88.416,12	
4 4 90	INVESTIMENTOS	0 1 00	84.000,00	
1138	Implantação, Reforma/Ampliação do Centro Marcação de Consultas			<u>47.500,00</u>
4 4 90	INVESTIMENTOS	0 1 00	47.500,00	
2032	Manutenção e Funcionamento de Secretaria de Saúde			<u>3.638.897,49</u>
3 1 90	PESSOAL E ENCARGOS SOCIAIS	0 1 02	2.339.336,43	
3 1 91	PESSOAL E ENCARGOS SOCIAIS	0 1 02	554,89	
3 3 90	OUTRAS DESPESAS CORRENTES	0 1 02	1.299.006,17	
10 122 0067	PROGRAMA CONSULTÓRIO NA RUA			<u>406.261,61</u>
1139	Aquisição de equipamentos para o Programa Consultório na RUA			<u>273.241,97</u>
4 4 90	INVESTIMENTOS	0 1 02	273.241,97	
2183	Manutenção e Funcionamento do Programa Consultório na Rua			<u>133.019,64</u>
3 3 90	OUTRAS DESPESAS CORRENTES	0 1 00	45.000,00	
3 3 90	OUTRAS DESPESAS CORRENTES	0 1 02	88.019,64	
TOTAL				4.361.725,42

PREFEITURA MUNICIPAL DE SANTA LUZIA

AV. NAGIB HAICKEL S/N - CNPJ 06191001/0001-47

Orçamentos Programa - Exercício de 2021

**DESPESA DA UNIDADE ORÇAMENTÁRIA
POR ATIVIDADE E PROJETO SEGUNDO OS GRUPOS**

Quadro 03

Page 9

Lei: 545, Data: 18/12/2020

PODER	02	PODER EXECUTIVO			
ORGÃO	08	SEC. MUN. DE EDUCAÇÃO			
UNIDADE	00	SEC. MUN. DE EDUCAÇÃO			
Funcional Programática			Grupo de Despesa		
Cod	Descrição		F.R.		Valor
12	Educação				<u>13.458.138,44</u>
12 122	Administração Geral				<u>291.140,33</u>
12 122 0017	EDUCAÇÃO DE QUALIDADE A SERVIÇO DO POVO				<u>100.890,00</u>
1029	Aquisição de Veículos Automotores				<u>100.890,00</u>
4. 4 90	INVESTIMENTOS	0 1. 22	100.890,00		
12 122 0056	TRANSPORTE ESCOLAR DE QUALIDADE				<u>190.250,33</u>
1086	Aquisição de Veículos para Transporte Escolar				<u>190.250,33</u>
4. 4 90	INVESTIMENTOS	0 1. 00	190.250,33		
12 128	Formação de Recursos Humanos				<u>31.975,83</u>
12 128 0017	EDUCAÇÃO DE QUALIDADE A SERVIÇO DO POVO				<u>31.975,83</u>
2031	Capacitação de Professores				<u>31.975,83</u>
3. 3 90	OUTRAS DESPESAS CORRENTES	0 1. 01	31.975,83		
12 361	Ensino Fundamental				<u>10.743.090,85</u>
12 361 0017	EDUCAÇÃO DE QUALIDADE A SERVIÇO DO POVO				<u>4.349.451,63</u>
1029	Aquisição de Veículos Automotores				<u>76.676,40</u>
4. 4 90	INVESTIMENTOS	0 1. 01	76.676,40		
1140	Reforma e Ampliação da Escola Técnica Agrícola				<u>39.841,46</u>
4. 4 90	INVESTIMENTOS	0 1. 01	39.841,46		
2091	Manutenção e Funcionamento da Secretaria Municipal de Educação				<u>3.285.831,83</u>
3. 1 90	PESSOAL E ENCARGOS SOCIAIS	0 1. 01	1.995.008,53		
3. 1 91	PESSOAL E ENCARGOS SOCIAIS	0 1. 01	11.097,90		
3. 3 90	OUTRAS DESPESAS CORRENTES	0 1. 01	1.279.725,39		
2092	Manutenção e Funcionamento do Ensino Fundamental				<u>880.514,56</u>
3. 1 90	PESSOAL E ENCARGOS SOCIAIS	0 1. 01	354.474,10		
3. 1 91	PESSOAL E ENCARGOS SOCIAIS	0 1. 01	1.109,79		
3. 3 90	OUTRAS DESPESAS CORRENTES	0 1. 01	524.930,67		
2184	Manutenção e Funcionamento dos Conselhos Educacionais				<u>66.587,36</u>
3. 1 90	PESSOAL E ENCARGOS SOCIAIS	0 1. 01	20.531,11		
3. 3 90	OUTRAS DESPESAS CORRENTES	0 1. 01	46.056,26		
12 361 0020	MANUTENÇÃO DOS RECURSOS VINCULADOS				<u>2.222.152,69</u>
1024	Aquisição de Equipamentos e Material Permanente - QSE				<u>54.934,61</u>
4. 4 90	INVESTIMENTOS	0 1. 15	54.934,61		
2025	Manutenção e Funcionamento do Salário Educação - QSE				<u>250.812,53</u>
3. 3 90	OUTRAS DESPESAS CORRENTES	0 1. 15	250.812,53		
2026	Manutenção e Funcionamento do Prog. Dinheiro Direto na Escola - PDDE				<u>49.940,55</u>
3. 3 90	OUTRAS DESPESAS CORRENTES	0 1. 15	49.940,55		
2028	Manutenção e Funcionamento do Prog. de Alimentação Escolar - PNAE				<u>1.866.455,00</u>
3. 3 90	OUTRAS DESPESAS CORRENTES	0 1. 01	908.010,00		
3. 3 90	OUTRAS DESPESAS CORRENTES	0 1. 15	958.455,00		
12 361 0051	ESCOLA DECENTE				<u>3.650.995,04</u>
1005	Construção, Reforma e/ou Ampliação de Escolas Municipais.				<u>3.145.341,42</u>
4. 4 90	INVESTIMENTOS	0 1. 01	3.145.341,42		
1006	Aquisição de Equipamentos Materiais Permanentes para as Escolas				<u>188.664,30</u>
4. 4 90	INVESTIMENTOS	0 1. 01	188.664,30		
1123	Aquisição Carteiras Escolares.				<u>110.812,53</u>
4. 4 90	INVESTIMENTOS	0 1. 01	110.812,53		
1141	Construção, Reforma/Ampliação de Instituto Municipal de Estudos e Pesquisas				<u>150.687,29</u>
4. 4 90	INVESTIMENTOS	0 1. 01	150.687,29		
2185	Manutenção e Funcionamento do Instituto Municipal de Estudos e Pesquisas				<u>55.489,50</u>
3. 3 90	OUTRAS DESPESAS CORRENTES	0 1. 01	55.489,50		
12 361 0053	EDUCAÇÃO DE QUALIDADE A SERVIÇO DO POVO				<u>83.234,25</u>

PREFEITURA MUNICIPAL DE SANTA LUZIA

AV. NAGIB MAICKEL S/N - CNPJ:06191001/0001-47

Orçamento Programa - Exercício de 2021

**DESPESA DA UNIDADE ORÇAMENTÁRIA
POR ATIVIDADE E PROJETO SEGUNDO OS GRUPOS**

Quadro 03

Page 10

Lei: 545, Data: 18/12/2020

PODER	02	PODER EXECUTIVO		
ORGÃO	06	SEC. MUN. DE EDUCAÇÃO		
UNIDADE	00	SEC. MUN. DE EDUCAÇÃO		
Funcional Programática		Grupo de Despesa		
Cod	Descrição	F.R.		Valor
	2174 Realizar Formação Continuada para Professores e Profissionais da Educação			<u>63.234,25</u>
12 361 0055	3.3.90 OUTRAS DESPESAS CORRENTES 0 1 01		83.234,25	<u>160.364,65</u>
	AVALIANDO, VALORIZANDO E PREMIANDO: INCENTIVO E CONSTANTE BUSCA DE MELHORIA DOS INDICADORES EDUCACIONAIS LUZIENSES.			
	2175 Realizar Eventos voltados a Educação.			<u>77.130,40</u>
	3.3.90 OUTRAS DESPESAS CORRENTES 0 1 01		77.130,40	
	2175 Aquisição de Uniformes para alunos/Profissionais da Educação			<u>83.234,25</u>
	3.3.90 OUTRAS DESPESAS CORRENTES 0 1 01		83.234,25	
12 361 0056	TRANSPORTE ESCOLAR DE QUALIDADE			<u>276.892,59</u>
	2030 Manutenção e Funcionamento do Prog. de Transporte Escolar - PNATE			<u>276.892,59</u>
	3.3.90 OUTRAS DESPESAS CORRENTES 0 1 15		276.892,59	
12 365	Educação Infantil			<u>2.352.173,19</u>
12 365 0020	MANUTENÇÃO DOS RECURSOS VINCULADOS			<u>956.271,41</u>
	1024 Aquisição de Equipamentos e Material Permanente - QSE			<u>54.934,61</u>
	4.4.90 INVESTIMENTOS 0 1 15		54.934,61	
	2025 Manutenção e Funcionamento do Salário Educação - QSE			<u>174.035,25</u>
	3.3.90 OUTRAS DESPESAS CORRENTES 0 1 15		174.035,25	
	2026 Manutenção e Funcionamento do Prog. Dinheiro Direto na Escola - PDDE			<u>32.940,55</u>
	3.3.90 OUTRAS DESPESAS CORRENTES 0 1 15		32.940,55	
	2026 Manutenção e Funcionamento do Prog. de Alimentação Escolar - PNAE			<u>684.361,00</u>
	3.3.90 OUTRAS DESPESAS CORRENTES 0 1 00		361.602,00	
	3.3.90 OUTRAS DESPESAS CORRENTES 0 1 01		312.759,00	
12 365 0051	ESCOLA DECENTE			<u>110.812,53</u>
	1123 Aquisição Cartelas Escolares.			<u>110.812,53</u>
	4.4.90 INVESTIMENTOS 0 1 01		110.812,53	
12 365 0052	CUIDANDO DA CRIANÇA LUZIENSE			<u>1.163.567,24</u>
	1121 Aquisição de Móveis, Equipamentos e Materiais Permanentes para o Ensino Infantil.			<u>122.076,90</u>
	4.4.90 INVESTIMENTOS 0 1 01		122.076,90	
	1124 Construção de Creches e/ou Centros de Educação Infantil.			<u>432.818,10</u>
	4.4.90 INVESTIMENTOS 0 1 01		343.490,63	
	4.4.90 INVESTIMENTOS 0 1 22		89.327,47	
	1125 Reforma/Ampliação de Creches e Pré-escolas			<u>255.251,70</u>
	4.4.90 INVESTIMENTOS 0 1 01		255.251,70	
	1126 Aquisição de Livros Didáticos			<u>105.430,05</u>
	4.4.90 INVESTIMENTOS 0 1 01		105.430,05	
	2172 Manutenção e Funcionamento do Ensino Infantil.			<u>170.860,09</u>
	3.1.90 PESSOAL E ENCARGOS SOCIAIS 0 1 01		101.545,78	
	3.1.91 PESSOAL E ENCARGOS SOCIAIS 0 1 01		1.684,68	
	3.3.90 OUTRAS DESPESAS CORRENTES 0 1 01		67.640,63	
	2173 Realização de eventos voltados à Educação Infantil			<u>77.130,40</u>
	3.3.90 OUTRAS DESPESAS CORRENTES 0 1 01		77.130,40	
12 365 0056	TRANSPORTE ESCOLAR DE QUALIDADE			<u>121.522,01</u>
	2039 Manutenção e Funcionamento do Prog. de Transporte Escolar - PNATE			<u>121.522,01</u>
	3.3.90 OUTRAS DESPESAS CORRENTES 0 1 15		121.522,01	
12 366	Educação de Jovens e Adultos			<u>22.611,97</u>
12 366 0020	MANUTENÇÃO DOS RECURSOS VINCULADOS			<u>22.611,97</u>
	2083 Manutenção e Funcionamento do Prog. Brasil Alfabetizado - BRALF			<u>22.611,97</u>
	3.3.90 OUTRAS DESPESAS CORRENTES 0 1 01		22.611,97	
12 367	Educação Especial			<u>17.146,27</u>
12 367 0017	EDUCAÇÃO DE QUALIDADE A SERVIÇO DO POVO			<u>17.146,27</u>
	2125 Manutenção e Funcionamento da Educação Especial			

PREFEITURA MUNICIPAL DE SANTA LUZIA

AV. NÁGIB HAICKEL S/N - CNPJ 08191001/0001-47

Orçamento Programa - Exercício de 2021

**DESPESA DA UNIDADE ORÇAMENTÁRIA
POR ATIVIDADE E PROJETO SEGUNDO OS GRUPOS**

Quadro 03

Page 11

Lei: 545, Data: 18/12/2020

Funcional Programática		Grupo de Despesa		
Cod	Descrição	F.R.		Valor
	3.1.90	PESSOAL E ENCARGOS SOCIAIS	0.1.01	9.508,84
	3.3.90	OUTRAS DESPESAS CORRENTES	0.1.01	7.637,43
26	Transporte			<u>100.890,00</u>
26	122	Administração Geral		<u>100.890,00</u>
26	122 0056	TRANSPORTE ESCOLAR DE QUALIDADE		<u>100.890,00</u>
	1088	Aquisição de Veículos para Transporte Escolar		<u>100.890,00</u>
	4.4.90	INVESTIMENTOS	0.1.15	100.890,00
TOTAL				13.559.028,44

PREFEITURA MUNICIPAL DE SANTA LUZIA

AV. NAGIB HAICKEL S/N - CNPJ:08191001/0001-47

Orçamento Programa - Exercício de 2021

**DESPESA DA UNIDADE ORÇAMENTÁRIA
POR ATIVIDADE E PROJETO SEGUNDO OS GRUPOS**

Quadro 03

Page 12

Lei: 545, Data: 18/12/2020

PODER	02	PODER EXECUTIVO		
ORGÃO	09	SEC. MUN. DE ASSISTÊNCIA SOCIAL		
UNIDADE	00	SEC. MUN. DE ASSISTÊNCIA SOCIAL		
Funcional Programática		Grupo de Despesa		
Cod	Descrição	F.R.		Valor
08	Assistência Social			<u>2.109.648,00</u>
08 122	Administração Geral			<u>1.747.149,00</u>
08 122 0058	ORGANIZAÇÃO E MODERNIZAÇÃO ADMINISTRATIVA			<u>1.747.149,00</u>
1068	Construção, Reforma e Ampliação da Sec. de Assistência Social			<u>85.000,00</u>
4 4 90	INVESTIMENTOS	0 1 00	85.000,00	
1089	Aquisição de Equipamentos para a Sec.de Assistência Social			<u>62.149,00</u>
4 4 90	INVESTIMENTOS	0 1 00	62.149,00	
2070	Manutenção e Funcionamento da Secretaria de Assistência Social			<u>1.600.000,00</u>
3 1 90	PESSOAL E ENCARGOS SOCIAIS	0 1 00	1.340.071,42	
3 1 91	PESSOAL E ENCARGOS SOCIAIS	0 1 00	27.744,75	
3 3 90	OUTRAS DESPESAS CORRENTES	0 1 00	232.183,63	
08 243	Assistência à Criança e ao Adolescente			<u>197.500,00</u>
08 243 0056	CONTROLE SOCIAL			<u>197.500,00</u>
2020	Manutenção e Funcionamento do Cons. Munic. da Criança e do Adolescente			<u>197.500,00</u>
3 3 90	OUTRAS DESPESAS CORRENTES	0 1 00	197.500,00	
08 244	Assistência Comunitária			<u>165.000,00</u>
08 244 0059	CONTROLE SOCIAL			<u>165.000,00</u>
2022	Manutenção e Funcionamento de Conselhos Tutelar			<u>120.000,00</u>
3 1 90	PESSOAL E ENCARGOS SOCIAIS	0 1 00	9.433,21	
3 3 90	OUTRAS DESPESAS CORRENTES	0 1 00	110.566,79	
2075	Manutenção e Funcionamento do Conselho Municipal de Assistência e Capacitação dos Conselheiros e Atores Sociais			<u>45.000,00</u>
3 3 90	OUTRAS DESPESAS CORRENTES	0 1 00	45.000,00	
TOTAL				2.109.648,00

PREFEITURA MUNICIPAL DE SANTA LUZIA

AV. NAGIB HAICKEL S/N - CNPJ 06191001/0001-47

Orçamento Programa - Exercício de 2021

**DESPESA DA UNIDADE ORÇAMENTÁRIA
POR ATIVIDADE E PROJETO SEGUNDO OS GRUPOS**

Quadro 03

Página 13

Lei: 545, Data: 18/12/2020

PODER	02	PODER EXECUTIVO			
ORGÃO	10	SEC. MUN. DE OBRAS, INFRA-ESTRUTURA, URBANISMO E HABITAÇÃO			
UNIDADE	00	SEC. MUN. DE OBRAS, INFRA-ESTRUTURA, URBANISMO E HABITAÇÃO			
Funcional Programática			Grupo de Despesa		
Cod	Descrição		F.R.		Valor
04	Administração				<u>4.202.304,06</u>
04 122	Administração Geral				<u>4.202.304,06</u>
04 122 0036	SUPERVISÃO E COORDENAÇÃO SUPERIOR				<u>4.202.304,06</u>
	2008	Manutenção e Funcionamento da Secretaria Municipal de Obras, Infra-Estrutura, Urbanismo e Habitação			<u>4.202.304,06</u>
	3. 1 90	PESSOAL E ENCARGOS SOCIAIS	0 1 00	2.509.072,67	
	3. 1 91	PESSOAL E ENCARGOS SOCIAIS	0 1 00	9.433,22	
	3. 3 90	OUTRAS DESPESAS CORRENTES	0 1 00	1.683.798,17	
15	Urbanismo				<u>3.653.319,74</u>
15 451	Infra-Estrutura Urbana				<u>3.653.319,74</u>
15 451 0038	CEMITÉRIOS				<u>77.130,41</u>
	1008	Construção, Reforma/Ampliação em Cemitérios			<u>55.489,50</u>
	4. 4 90	INVESTIMENTOS	0 1 00	55.489,50	
	2099	Conservação e Manutenção de Cemitérios			<u>21.640,91</u>
	3. 3 90	OUTRAS DESPESAS CORRENTES	0 1 00	21.640,91	
15 451 0040	PRAÇAS, PARQUES E JARDINS				<u>1.373.671,38</u>
	1055	Construção de Praças, Parques e Jardins			<u>1.338.158,10</u>
	4. 4 90	INVESTIMENTOS	0 1 00	130.148,10	
	4. 4 90	INVESTIMENTOS	0 1 24	1.208.010,00	
	2066	Conservação e Manutenção de Praças, Parques e Jardins			<u>35.513,28</u>
	3. 3 90	OUTRAS DESPESAS CORRENTES	0 1 00	35.513,28	
15 451 0180	INFRA-ESTRUTURA URBANA				<u>2.202.517,65</u>
	1055	Construção de Meio-fio e Sarjetas em Vias Públicas			<u>11.097,90</u>
	4. 4 90	INVESTIMENTOS	0 1 00	11.097,90	
	1101	Aquisição de Imóveis e/ou Terrenos			<u>55.489,50</u>
	4. 4 90	INVESTIMENTOS	0 1 00	55.489,50	
	1131	Pavimentação de ruas e logradouros			<u>1.802.438,66</u>
	4. 4 90	INVESTIMENTOS	0 1 00	151.335,00	
	4. 4 90	INVESTIMENTOS	0 1 24	1.651.103,66	
	1134	Construção, Reforma e/ou Ampliação de Centro de Convenções			<u>100.890,00</u>
	4. 4 90	INVESTIMENTOS	0 1 00	100.890,00	
	1136	Reforma / Ampliação do Terminal Rodoviário			<u>121.068,00</u>
	4. 4 90	INVESTIMENTOS	0 1 00	121.068,00	
	2100	Manutenção de Logradouros e Edifícios Públicos			<u>111.533,89</u>
	3. 3 90	OUTRAS DESPESAS CORRENTES	0 1 00	111.533,89	
16	Habitação				<u>855.597,65</u>
16 482	Habitação Urbana				<u>855.597,65</u>
16 482 0572	MORAR MELHOR				<u>855.597,65</u>
	1130	Construção de Casas Populares			<u>855.597,65</u>
	4. 4 90	INVESTIMENTOS	0 1 00	855.597,65	
17	Saneamento				<u>2.257.450,62</u>
17 511	Saneamento Básico Rural				<u>610.384,50</u>
17 511 0085	ABASTECIMENTO D'ÁGUA				<u>610.384,50</u>
	1038	Construção e/ou Ampliação de Barragens e Açudes			<u>66.567,40</u>
	4. 4 90	INVESTIMENTOS	0 1 00	66.567,40	
	1039	Abertura de Poços Artesianos			<u>543.797,10</u>
	4. 4 90	INVESTIMENTOS	0 1 00	543.797,10	
17 512	Saneamento Básico Urbano				<u>1.647.066,42</u>
17 512 0085	ABASTECIMENTO D'ÁGUA				<u>1.647.066,42</u>
	1037	Construção, Reforma e/ou Ampliação de Sistema de Abastecimento D'água			

PREFEITURA MUNICIPAL DE SANTA LUZIA

AV. NAGIB HAICKEL S/N - CNPJ 06101001/0001-47

Orçamento Programa - Exercício de 2021

**DESPESA DA UNIDADE ORÇAMENTÁRIA
POR ATIVIDADE E PROJETO SEGUNDO OS GRUPOS**

Quadro 03

Page 14

Lei: 545, Data: 18/12/2020

PODER	02	PODER EXECUTIVO			
ORGÃO	10	SEC. MUN. DE OBRAS, INFRA-ESTRUTURA, URBANISMO E HABITAÇÃO			
UNIDADE	00	SEC. MUN. DE OBRAS, INFRA-ESTRUTURA, URBANISMO E HABITAÇÃO			
Funcional Programática			Grupo de Despesa		
Cod	Descrição		F.R.		Valor
	4	4 90	INVESTIMENTOS	0 1 00	431.153,41
1081			Aquisição de Equipamentos para Manutenção do Sistema de Abastecimento		90.246,10
	4	4 90	INVESTIMENTOS	0 1 00	90.246,10
2038			Manutenção e Funcionamento do Sistema de Abastecimento d'água		1.125.666,91
	3	3 90	OUTRAS DESPESAS CORRENTES	0 1 00	1.125.666,91
25			Energia		750.135,81
25	752		Energia Elétrica		750.135,81
25	752	0036	PROGRAMA LUZ PARA TODOS		750.135,81
		1067	Implantação e/ou Ampliação do Sistema de Eletrificação		110.860,10
	4	4 90	INVESTIMENTOS	0 1 00	110.860,10
2101			Manutenção e Funcionamento da Iluminação Pública		639.275,71
	3	3 90	OUTRAS DESPESAS CORRENTES	0 1 17	639.275,71
26			Transporte		5.393.229,83
26	782		Transporte Rodoviário		5.393.229,83
26	782	0042	ESTRADAS VICINAIS		5.393.229,83
		1018	Construção e Restauração de Estradas, Pontes e Bueiros		4.090.000,00
	4	4 90	INVESTIMENTOS	0 1 00	4.090.000,00
2102			Manutenção e Conservação de Estradas, Pontes e Bueiros		1.303.229,83
	3	3 90	OUTRAS DESPESAS CORRENTES	0 1 00	1.303.229,83
TOTAL					17.112.038,01

PREFEITURA MUNICIPAL DE SANTA LUZIA

AV. NAGIB HAICKEL S/N - CNPJ 06191001/0001-47

Orçamento Programa - Exercício de 2021

**DESPESA DA UNIDADE ORÇAMENTÁRIA
POR ATIVIDADE E PROJETO SEGUNDO OS GRUPOS**

Quadro 03

Page 15

Lei: 545, Data: 18/12/2020

PODER	02	PODER EXECUTIVO	
ORGÃO	11	SEC. MUN. DE AGRICULTURA, PRODUÇÃO, PESCA E ABASTECIMENTO	
UNIDADE	00	SEC. MUN. DE AGRICULTURA, PRODUÇÃO, PESCA E ABASTECIMENTO	
Funcional Programática		Grupo de Despesa	
Cod	Descrição	F.R.	Valor
20	Agricultura		<u>2.336.488,00</u>
20 122	Administração Geral		<u>1.253.154,83</u>
20 122 0031	AQUISIÇÃO DE EQUIPAMENTO E MOBILIÁRIO		<u>32.183,91</u>
1054	Aquisição de Equipamentos para a Secretaria		<u>32.183,91</u>
4 4 90	INVESTIMENTOS	0 1 00	32.183,91
20 122 0245	INCENTIVO A PRODUÇÃO AGRÍCOLA		<u>150.275,65</u>
1132	Construção, Reforma/Ampliação da Casa do Agricultor		<u>78.139,30</u>
4 4 90	INVESTIMENTOS	0 1 00	78.139,30
2179	Manutenção e Funcionamento da Casa do Agricultor		<u>72.136,35</u>
3 3 90	OUTRAS DESPESAS CORRENTES	0 1 00	72.136,35
20 122 0384	SUPERVISÃO E CONTROLE		<u>1.070.685,27</u>
1064	Construção, Reforma e/ou Ampliação da Secretaria de Agricultura, Produção, Pesca e Abastecimento		<u>87.562,43</u>
4 4 90	INVESTIMENTOS	0 1 00	87.562,43
2089	Manutenção e Funcionamento da Secretaria de Agricultura, Produção, Pesca e Abastecimento		<u>983.132,84</u>
3 1 90	PESSOAL E ENCARGOS SOCIAIS	0 1 00	787.254,91
3 1 91	PESSOAL E ENCARGOS SOCIAIS	0 1 00	4.439,19
3 3 90	OUTRAS DESPESAS CORRENTES	0 1 00	191.438,77
20 128	Formação de Recursos Humanos		<u>38.842,65</u>
20 128 0018	MAIS PRODUÇÃO		<u>38.842,65</u>
2019	Capacitação de Produtores Rurais		<u>38.842,65</u>
3 3 90	OUTRAS DESPESAS CORRENTES	0 1 00	38.842,65
20 805	Abastecimento		<u>1.013.956,54</u>
20 805 0015	PROJETOS COMUNITÁRIOS		<u>82.679,36</u>
1101	Aquisição de Imóveis e/ou Terrenos		<u>54.379,71</u>
4 4 90	INVESTIMENTOS	0 1 00	54.379,71
2056	Participação em Projetos Comunitários		<u>28.299,65</u>
3 3 90	OUTRAS DESPESAS CORRENTES	0 1 00	28.299,65
20 805 0016	MAIS PRODUÇÃO		<u>113.198,58</u>
2023	Incentivo às Atividades de Produção Animal		<u>32.738,60</u>
3 3 90	OUTRAS DESPESAS CORRENTES	0 1 00	32.738,60
2058	Apoio à Atividade de Produção Agrícola		<u>80.459,78</u>
3 3 90	OUTRAS DESPESAS CORRENTES	0 1 00	80.459,78
20 805 0065	PROGRAMA DE AQUISIÇÃO DE ALIMENTOS - PAA		<u>72.136,35</u>
2207	Manutenção e Funcionamento do Programa de Aquisição de Alimentos		<u>72.136,35</u>
3 3 90	OUTRAS DESPESAS CORRENTES	0 1 00	72.136,35
20 805 0066	PROGRAMA NACIONAL DE ALIMENTAÇÃO ESCOLAR - PNAE		<u>122.076,90</u>
2178	Incentivos às Atividades de Produção		<u>122.076,90</u>
3 3 90	OUTRAS DESPESAS CORRENTES	0 1 00	122.076,90
20 805 0090	MAIS SEMENTES		<u>138.722,56</u>
1101	Aquisição de Imóveis e/ou Terrenos		<u>84.233,06</u>
4 4 90	INVESTIMENTOS	0 1 00	84.233,06
2178	Incentivos às Atividades de Produção		<u>55.489,50</u>
3 3 90	OUTRAS DESPESAS CORRENTES	0 1 00	55.489,50
20 805 0211	MECANIZAÇÃO AGRÍCOLA		<u>111.029,44</u>
1052	Aquisição de Veículos, Tratores e Máquinas		<u>49.436,10</u>
4 4 90	INVESTIMENTOS	0 1 00	49.436,10
2089	Implantação do Programa de Abastecimento		<u>61.593,34</u>
3 3 90	OUTRAS DESPESAS CORRENTES	0 1 00	61.593,34
20 805 0220	FEIRAS, MERCADOS E MATADOUROS		<u>373.115,35</u>

PREFEITURA MUNICIPAL DE SANTA LUZIA

AV. NAGIB HAICKEL S/N - CNPJ:06191001/0001-47

Orçamento Programa - Exercício de 2021

**DESPESA DA UNIDADE ORÇAMENTÁRIA
POR ATIVIDADE E PROJETO SEGUNDO OS GRUPOS**

Quadro 03

Page 16

Lei: 545, Data: 18/12/2020

Funcional Programática		Grupo de Despesa		
Cod	Descrição	F.R.		Valor
1085	Construção, Reforma e/ou Ampliação de Feiras, Mercados e Matadouros			<u>190.000,00</u>
4.4.90	INVESTIMENTOS	0 1 00	190.000,00	
2029	Conservação e Manutenção de Feiras, Mercados e Matadouros			<u>183.115,35</u>
3.3.90	OUTRAS DESPESAS CORRENTES	0 1 00	183.115,35	
20.607	Irrigação			<u>32.531,98</u>
20.607.0211	MECANIZAÇÃO AGRÍCOLA			<u>32.531,98</u>
1104	Aquisição de Equipamentos			<u>5.952,51</u>
4.4.90	INVESTIMENTOS	0 1 00	5.952,51	
2090	Incentivos a Projetos de Irrigação			<u>26.579,47</u>
3.3.90	OUTRAS DESPESAS CORRENTES	0 1 00	26.579,47	
TOTAL				2.338.488,00

PREFEITURA MUNICIPAL DE SANTA LUZIA

AV. NAGIB HAICKEL S/N - CNPJ:06191001/0001-47

Orçamento Programa - Exercício de 2021

**DESPESA DA UNIDADE ORÇAMENTÁRIA
POR ATIVIDADE E PROJETO SEGUNDO OS GRUPOS**

Quadro 03

Page 17

Lei: 545, Data: 18/12/2020

PODER		PODER EXECUTIVO	
ORGÃO		SEC. MUN. DE MEIO AMBIENTE	
UNIDADE		SEC. MUN. DE MEIO AMBIENTE	
Funcional Programática			Grupo de Despesa
Cod	Descrição	F.R.	Valor
15	Urbanismo		<u>2.992.185,03</u>
15 451	Infra-Estrutura Urbana		32.738,80
15 451 0044	URBANIZAÇÃO E LOGRADOUROS PÚBLICOS		32.738,80
2017	Arborização de Logradouros Públicos		32.738,80
3 3 90	OUTRAS DESPESAS CORRENTES	0 1 00	32.738,80
15 452	Serviços Urbanos		2.659.446,23
15 452 0037	COLETA LEGAL		2.659.446,23
1143	Aquisição de Veículos, Máquinas/Equipamentos		42.272,91
4 4 90	INVESTIMENTOS	0 1 00	42.272,91
2067	Manutenção e Funcionamento do Serviço de Limpeza Pública		2.917.173,32
3 1 90	PESSOAL E ENCARGOS SOCIAIS	0 1 00	7.768,53
3 3 90	OUTRAS DESPESAS CORRENTES	0 1 00	2.909.404,79
17	Saneamento		<u>1.099.196,54</u>
17 512	Saneamento Básico Urbano		1.054.300,49
17 512 0022	SANEAMENTO BÁSICO		510.503,39
1180	Implantação do Sistema de Tratamento de Água/Esgoto		332.937,00
4 4 90	INVESTIMENTOS	0 1 00	332.937,00
2054	Manutenção e Funcionamento do Sistema de Saneamento Básico		177.566,39
3 3 90	OUTRAS DESPESAS CORRENTES	0 1 00	177.566,39
17 512 0099	GERENCIAMENTO DE RESÍDUOS SÓLIDOS		543.797,10
1106	Construção Reforma e/ou Ampliação de Aterro Sanitário.		543.797,10
4 4 90	INVESTIMENTOS	0 1 00	543.797,10
17 542	Controle Ambiental		44.896,05
17 542 0099	GERENCIAMENTO DE RESÍDUOS SÓLIDOS		44.896,05
1135	Aquisição de Veículos, Máquinas e Equipamentos.		44.896,05
4 4 90	INVESTIMENTOS	0 1 00	44.896,05
18	Gestão Ambiental		<u>787.419,78</u>
18 541	Preservação e Conservação Ambiental		667.536,68
18 541 0100	ÁREAS VERDES		292.984,56
2140	APOIO AS ATIVIDADES DE RECUPERAÇÃO DE MATAS CILIARES		49.940,55
3 3 90	OUTRAS DESPESAS CORRENTES	0 1 00	49.940,55
2141	PLANO MUNICIPAL DE ARBORIZAÇÃO		77.685,30
3 3 90	OUTRAS DESPESAS CORRENTES	0 1 00	77.685,30
2142	Implantação Áreas de Proteção Ambiental (APA)		165.358,71
3 3 90	OUTRAS DESPESAS CORRENTES	0 1 00	165.358,71
18 541 0198	EDUCAÇÃO AMBIENTAL		374.554,12
2115	Manutenção e Funcionamento da Secretaria de Meio Ambiente		330.162,52
3 1 90	PESSOAL E ENCARGOS SOCIAIS	0 1 00	172.017,45
3 1 91	PESSOAL E ENCARGOS SOCIAIS	0 1 00	5.548,95
3 3 90	OUTRAS DESPESAS CORRENTES	0 1 00	152.596,12
2143	Desenvolvimento da Gestão Ambiental Integrada.		22.195,80
3 3 90	OUTRAS DESPESAS CORRENTES	0 1 00	22.195,80
2144	Conhecendo o Ambiente de Santa Luzia.		22.195,80
3 3 90	OUTRAS DESPESAS CORRENTES	0 1 00	22.195,80
18 542	Controle Ambiental		99.881,10
18 542 0099	GERENCIAMENTO DE RESÍDUOS SÓLIDOS		99.881,10
2139	Manutenção do Sistema de Coleta Coletiva - Resíduo Sólido.		99.881,10
3 3 90	OUTRAS DESPESAS CORRENTES	0 1 00	99.881,10

PREFEITURA MUNICIPAL DE SANTA LUZIA

AV. NAGIB HAICKEL S/N - CNPJ 06191001/0001-47

Orçamento Programa - Exercício de 2021

**DESPESA DA UNIDADE ORÇAMENTÁRIA
POR ATIVIDADE E PROJETO SEGUNDO OS GRUPOS**

Quadro 03

Página 18

Lei: 545, Data: 18/12/2020

PODER	02	PODER EXECUTIVO		
ORGÃO	12	SEC. MUN. DE MEIO AMBIENTE		
UNIDADE	00	SEC. MUN. DE MEIO AMBIENTE		
Funcional Programática		Grupo de Despesa		
Cod	Descrição	F.R.		Valor
TOTAL				4.858.801,35

PREFEITURA MUNICIPAL DE SANTA LUZIA

AV. NAGIB HAICKEL S/N - CNPJ 06191001/0001-47

Orçamento Programa - Exercício de 2021

DESPESA DA UNIDADE ORÇAMENTÁRIA
POR ATIVIDADE E PROJETO SEGUNDO OS GRUPOS

Quadro 03

Page 19

Lei: 545, Data: 18/12/2020

PODER	02	PODER EXECUTIVO			
ORGÃO	14	SEC. MUN. DE ESPORTE, LAZER E JUVENTUDE			
UNIDADE	00	SEC. MUN. DE ESPORTE, LAZER E JUVENTUDE			
Funcional Programática				Grupo de Despesa	
Cod	Descrição			F.R.	Valor
11	Trabalho				<u>153.000,00</u>
11 122	Administração Geral				<u>153.000,00</u>
11 122 0035	ATIVIDADES CULTURAIS E ESPORTIVAS				<u>153.000,00</u>
2193	Implantação do Projeto Jovem Empreendedor				<u>153.000,00</u>
	3	3	90	OUTRAS DESPESAS CORRENTES 0 1 00	153.000,00
27	Desporto e Lazer				<u>1.331.723,47</u>
27 122	Administração Geral				<u>584.707,98</u>
27 122 0035	ATIVIDADES CULTURAIS E ESPORTIVAS				<u>584.707,98</u>
2095	Manutenção e Funcionamento das Sec. de Esportes, Lazer e Juventude				<u>584.707,98</u>
	3	1	90	PESSOAL E ENCARGOS SOCIAIS 0 1 00	81.973,12
	3	1	91	PESSOAL E ENCARGOS SOCIAIS 0 1 00	554,89
	3	3	90	OUTRAS DESPESAS CORRENTES 0 1 00	502.179,97
27 392	Difusão Cultural				<u>199.762,20</u>
27 392 0035	ATIVIDADES CULTURAIS E ESPORTIVAS				<u>199.762,20</u>
2194	Revitalização da Praça da Juventude / Complexo Esportivo				<u>199.762,20</u>
	3	3	90	OUTRAS DESPESAS CORRENTES 0 1 00	199.762,20
27 811	Desporto de Rendimento				<u>23.583,04</u>
27 811 0024	ESPORTE NA ESCOLA				<u>23.583,04</u>
2096	Apoio ao Desenvolvimento do Esporte na Escola				<u>23.583,04</u>
	3	3	90	OUTRAS DESPESAS CORRENTES 0 1 00	23.583,04
27 813	Lazer				<u>523.670,25</u>
27 813 0035	ATIVIDADES CULTURAIS E ESPORTIVAS				<u>183.670,25</u>
2195	Execução e Participação em Eventos Esportivos				<u>183.670,25</u>
	3	3	90	OUTRAS DESPESAS CORRENTES 0 1 00	183.670,25
27 813 0054	DESPORTO AMADOR				<u>340.000,00</u>
1088	Construção, Reforma e Ampliação de Áreas Poliesportivas				<u>340.000,00</u>
	4	4	90	INVESTIMENTOS 0 1 00	340.000,00
TOTAL					1.484.723,47

PREFEITURA MUNICIPAL DE SANTA LUZIA

AV. NAGIB HAICKEL S/N - CNPJ:06181001/0001-47

Orçamento Programa - Exercício de 2021

**DESPESA DA UNIDADE ORÇAMENTÁRIA
POR ATIVIDADE E PROJETO SEGUNDO OS GRUPOS**

Quadro 03

Page 30

Lei: 545, Data: 18/12/2020

PODER:	02	PODER EXECUTIVO		
ORGÃO	15	FUNDO DE MAN. E DES. DA EDUC. BÁS. E VAL. PROF. EDUC.-FUNDEB		
UNIDADE	00	FUNDO DE MAN. E DES. DA EDUC. BÁS. E VAL. PROF. EDUC.-FUNDEB		
Funcional Programática			Grupo de Despesa	
Cod	Descrição	F.R.		Valor
12	Educação			<u>84.504.850,07</u>
12 128	Formação de Recursos Humanos			168.628,78
12 128 0017	EDUCAÇÃO DE QUALIDADE A SERVIÇO DO POVO			168.628,78
2124	Programa de Capacitação de Profissional			168.628,78
3 3 90	OUTRAS DESPESAS CORRENTES	0 1 05	25.788,64	
3 3 90	OUTRAS DESPESAS CORRENTES	0 1 05	142.842,12	
12 361	Ensino Fundamental			<u>74.067.032,03</u>
12 361 0017	EDUCAÇÃO DE QUALIDADE A SERVIÇO DO POVO			<u>74.067.032,03</u>
1029	Aquisição de Veículos Automotores			177.568,40
4 4 90	INVESTIMENTOS	0 1 05	177.568,40	
1047	Aquisição de Imóveis			110.979,00
4 4 90	INVESTIMENTOS	0 1 05	110.979,00	
1122	Aquisição de Equipamento para o Ensino Fundamental			77.130,40
4 4 90	INVESTIMENTOS	0 1 05	77.130,40	
2036	Manutenção e Funcionamento do Ensino Fundamental - 60%			<u>51.051.170,18</u>
3 1 90	PESSOAL E ENCARGOS SOCIAIS	0 1 05	25.246.287,32	
3 1 90	PESSOAL E ENCARGOS SOCIAIS	0 1 05	4.217.202,00	
3 1 90	PESSOAL E ENCARGOS SOCIAIS	0 1 18	20.977.890,88	
3 1 91	PESSOAL E ENCARGOS SOCIAIS	0 1 05	609.790,00	
2037	Manutenção e Funcionamento do Ensino Fundamental - 40%			<u>20.576.968,25</u>
3 1 90	PESSOAL E ENCARGOS SOCIAIS	0 1 05	7.264.080,00	
3 1 90	PESSOAL E ENCARGOS SOCIAIS	0 1 19	10.849.987,75	
3 1 91	PESSOAL E ENCARGOS SOCIAIS	0 1 05	166.468,50	
3 3 90	OUTRAS DESPESAS CORRENTES	0 1 05	1.176.020,70	
3 3 90	OUTRAS DESPESAS CORRENTES	0 1 19	1.320.412,30	
2038	Manutenção e Funcionamento do Prog. de Transporte Escolar - PNATE			<u>2.034.374,15</u>
3 3 90	OUTRAS DESPESAS CORRENTES	0 1 00	1.550.430,04	
3 3 90	OUTRAS DESPESAS CORRENTES	0 1 19	483.944,11	
2208	Capacitação Profissional			<u>36.842,65</u>
3 3 90	OUTRAS DESPESAS CORRENTES	0 1 19	33.293,70	
3 3 90	OUTRAS DESPESAS CORRENTES	0 1 29	5.548,95	
12 365	Educação Infantil			<u>9.520.953,40</u>
12 365 0017	EDUCAÇÃO DE QUALIDADE A SERVIÇO DO POVO			<u>9.520.953,40</u>
1047	Aquisição de Imóveis			85.000,00
4 4 90	INVESTIMENTOS	0 1 00	85.000,00	
1127	Aquisição de Veículos para o Transporte Escolar			199.782,20
4 4 90	INVESTIMENTOS	0 1 18	199.782,20	
2111	Manutenção e Funcionamento do Ensino Infantil - 60%			<u>6.758.502,20</u>
3 1 90	PESSOAL E ENCARGOS SOCIAIS	0 1 05	477.209,70	
3 1 90	PESSOAL E ENCARGOS SOCIAIS	0 1 18	6.242.568,75	
3 1 91	PESSOAL E ENCARGOS SOCIAIS	0 1 18	36.723,75	
2112	Manutenção e Funcionamento do Ensino Infantil - 40%			<u>2.477.688,00</u>
3 1 90	PESSOAL E ENCARGOS SOCIAIS	0 1 19	1.286.408,74	
3 1 91	PESSOAL E ENCARGOS SOCIAIS	0 1 19	48.940,55	
3 3 90	OUTRAS DESPESAS CORRENTES	0 1 19	1.141.339,71	
12 366	Educação de Jovens e Adultos			<u>892.755,38</u>
12 366 0017	EDUCAÇÃO DE QUALIDADE A SERVIÇO DO POVO			<u>892.755,38</u>
2081	Manutenção e Funcionamento de Ensino de Jovens e Adultos - EJA 60%			<u>421.728,63</u>
3 1 90	PESSOAL E ENCARGOS SOCIAIS	0 1 18	419.506,25	
3 1 91	PESSOAL E ENCARGOS SOCIAIS	0 1 18	2.219,58	
2113	Manutenção e Funcionamento do Ensino de Jovens e Adultos - 40%			<u>271.026,58</u>
3 1 90	PESSOAL E ENCARGOS SOCIAIS	0 1 19	250.822,78	

PREFEITURA MUNICIPAL DE SANTA LUZIA

AV. NAGIB HAICKEL S/N - CNPJ 06151001/0001-47

Orçamento Programa - Exercício de 2021

**DESPESA DA UNIDADE ORÇAMENTÁRIA
POR ATIVIDADE E PROJETO SEGUNDO OS GRUPOS**

Quadro 03

Page 21

Lei: 545, Data: 18/12/2020

Funcional Programática		Grupo de Despesa	
Cod	Descrição	F.R.	Valor
PODER	02	PODER EXECUTIVO	
ORGÃO	15	FUNDO DE MAN. E DES. DA EDUC. BÁS. E VAL. PROF. EDUC.-FUNDEB	
UNIDADE	00	FUNDO DE MAN. E DES. DA EDUC. BÁS. E VAL. PROF. EDUC.-FUNDEB	
	3.1.91	PESSOAL E ENCARGOS SOCIAIS 0 1. 19	2.219,58
	3.3.90	OUTRAS DESPESAS CORRENTES 0 1. 19	17.984,19
12 367	Educação Especial		<u>55.489,50</u>
12 367 0017	EDUCAÇÃO DE QUALIDADE A SERVIÇO DO POVO		<u>55.489,50</u>
2125	Manutenção e Funcionamento da Educação Especial		<u>55.489,50</u>
	3.1.90	PESSOAL E ENCARGOS SOCIAIS 0 1. 19	22.084,82
	3.3.90	OUTRAS DESPESAS CORRENTES 0 1. 19	33.404,68
TOTAL			84.504.859,07

PREFEITURA MUNICIPAL DE SANTA LUZIA

AV. NAGIB HAICKEL S/N - CNPJ.06191001/0001-47

Orçamento Programa - Exercício de 2021

DESPESA DA UNIDADE ORÇAMENTÁRIA
POR ATIVIDADE E PROJETO SEGUNDO OS GRUPOS

Quadro 03

Page 22

Lei: 545, Data: 18/12/2020

PODER	02	PODER EXECUTIVO		
ORGÃO	16	FUNDO MUNICIPAL DE SAÚDE		
UNIDADE	00	FUNDO MUNICIPAL DE SAÚDE		
Funcional Programática		Grupo de Despesa		
Cod	Descrição	F.R.		Valor
10	Saúde			<u>36.915.583,59</u>
10 122	Administração Geral			<u>5.259.438,73</u>
10 122 0013	PROGRAMAS DE SAÚDE			<u>457.898,59</u>
1115	Construção, Reforma/Ampliação de postos de saúde e/ou Hospital			<u>457.898,59</u>
4 4 90	INVESTIMENTOS	0 1 00	457.898,59	
10 122 0043	ADMINISTRAÇÃO DA SAÚDE PÚBLICA MUNICIPAL			<u>5.281.540,14</u>
1028	AQUISIÇÃO DE IMOVEIS			<u>89.740,00</u>
4 4 90	INVESTIMENTOS	0 1 00	89.740,00	
1029	Aquisição de Veículos Automotores			<u>160.000,00</u>
4 4 90	INVESTIMENTOS	0 1 00	160.000,00	
1161	Aquisição de Equipamentos para o Fundo Municipal de Saúde			<u>80.000,00</u>
4 4 90	INVESTIMENTOS	0 1 00	48.219,85	
4 4 90	INVESTIMENTOS	0 1 14	31.780,35	
1162	ENFRENTAMENTO DA EMERGENCIA COVID19			<u>0,00</u>
3 1 90	PESSOAL E ENCARGOS SOCIAIS	0 1 14	0,00	
3 3 90	OUTRAS DESPESAS CORRENTES	0 1 14	0,00	
4 4 90	INVESTIMENTOS	0 1 14	0,00	
2171	Manutenção e Funcionamento do Fundo Municipal de Saúde.			<u>4.906.800,14</u>
3 1 90	PESSOAL E ENCARGOS SOCIAIS	0 1 00	1.860.129,80	
3 1 90	PESSOAL E ENCARGOS SOCIAIS	0 1 14	728.408,03	
3 1 91	PESSOAL E ENCARGOS SOCIAIS	0 1 14	262.969,63	
3 3 90	OUTRAS DESPESAS CORRENTES	0 1 00	226.374,52	
3 3 90	OUTRAS DESPESAS CORRENTES	0 1 00	1.199.438,98	
3 3 90	OUTRAS DESPESAS CORRENTES	0 1 00	266.495,18	
3 3 90	OUTRAS DESPESAS CORRENTES	0 1 14	161.424,00	
3 3 90	OUTRAS DESPESAS CORRENTES	0 1 14	403.560,00	
2208	Capacitação Profissional			<u>45.000,00</u>
3 3 90	OUTRAS DESPESAS CORRENTES	0 1 00	45.000,00	
10 122 0078	ATENÇÃO ESPECIALIZADA A REDE DE PESSOAS COM DEFICIENCIA			<u>520.000,00</u>
1150	Construção, Reforma / Ampliação de CER III			<u>150.000,00</u>
4 4 90	INVESTIMENTOS	0 1 00	150.000,00	
1151	Aquisição de equipamentos para o CER III			<u>240.000,00</u>
4 4 90	INVESTIMENTOS	0 1 00	240.000,00	
2199	Manutenção e Funcionamento do CER III			<u>130.000,00</u>
3 3 90	OUTRAS DESPESAS CORRENTES	0 1 00	130.000,00	
10 301	Atenção Básica			<u>15.841.432,62</u>
10 301 0013	PROGRAMAS DE SAÚDE			<u>11.196.125,43</u>
1082	Aquisição de Equipamento para a Atenção Básica.			<u>130.000,00</u>
4 4 90	INVESTIMENTOS	0 1 00	130.000,00	
1083	Aquisição de Equipamentos para o Programe Saúde Bucal			<u>108.500,00</u>
4 4 90	INVESTIMENTOS	0 1 00	108.500,00	
2040	Manutenção e Funcionamento do Prog de Saúde Bucal - PSB			<u>1.900.001,00</u>
3 1 90	PESSOAL E ENCARGOS SOCIAIS	0 1 00	867.102,68	
3 1 90	PESSOAL E ENCARGOS SOCIAIS	0 1 14	534.685,48	
3 1 91	PESSOAL E ENCARGOS SOCIAIS	0 1 14	15.537,06	
3 3 90	OUTRAS DESPESAS CORRENTES	0 1 14	382.675,77	
2043	Manutenção e Funcionamento do Prog Agentes Comun. de Saúde - PACS			<u>5.200.000,00</u>
3 1 90	PESSOAL E ENCARGOS SOCIAIS	0 1 00	3.589.703,89	
3 1 90	PESSOAL E ENCARGOS SOCIAIS	0 1 14	171.513,00	
3 1 91	PESSOAL E ENCARGOS SOCIAIS	0 1 14	403.560,00	
3 3 90	OUTRAS DESPESAS CORRENTES	0 1 14	1.025.223,31	
2085	Manutenção da Rede Municipal de Saúde - PAB FIXO			<u>3.857.624,43</u>

PREFEITURA MUNICIPAL DE SANTA LUZIA

AV. NAGIB HAICKEL S/N - CNPJ 06191001/0001-47

Orçamento Programa - Exercício de 2021

**DESPESA DA UNIDADE ORÇAMENTÁRIA
POR ATIVIDADE E PROJETO SEGUNDO OS GRUPOS**

Quadro 03

Page 23

Lei: 545. Data: 16/12/2020

PODER	02	PODER EXECUTIVO			
ORGÃO	16	FUNDO MUNICIPAL DE SAÚDE			
UNIDADE	00	FUNDO MUNICIPAL DE SAÚDE			
Funcional Programática				Grupo de Despesa	
Cod	Descrição			F.R.	Valor
	3.1.90	PESSOAL E ENCARGOS SOCIAIS	0 1 14	1.595.070,90	
	3.1.91	PESSOAL E ENCARGOS SOCIAIS	0 1 14	12.712,14	
	3.3.90	OUTRAS DESPESAS CORRENTES	0 1 14	1.947.171,39	
	3.3.90	OUTRAS DESPESAS CORRENTES	0 1 14	302.670,00	
10 301 0018	PROGRAMA SAÚDE DA FAMÍLIA				<u>3.248.616,38</u>
2042	Manutenção e Funcionamento do Prog Saúde da Família - PSF				<u>2.850.000,00</u>
	3.1.90	PESSOAL E ENCARGOS SOCIAIS	0 1 14	2.514.178,80	
	3.1.91	PESSOAL E ENCARGOS SOCIAIS	0 1 00	58.777,28	
	3.3.90	OUTRAS DESPESAS CORRENTES	0 1 14	178.153,94	
	3.3.90	OUTRAS DESPESAS CORRENTES	0 1 14	100.890,00	
2086	Manutenção e Funcionamento do NASF				<u>398.616,38</u>
	3.1.90	PESSOAL E ENCARGOS SOCIAIS	0 1 14	367.037,82	
	3.1.91	PESSOAL E ENCARGOS SOCIAIS	0 1 14	16.142,40	
	3.3.90	OUTRAS DESPESAS CORRENTES	0 1 14	-15.436,17	
10 301 0027	PROGRAMA SAÚDE NA ESCOLA				<u>30.000,00</u>
2044	Manutenção e Funcionamento do Prog Saúde na Escola - PSE				<u>30.000,00</u>
	3.1.90	PESSOAL E ENCARGOS SOCIAIS	0 1 14	4.894,05	
	3.3.90	OUTRAS DESPESAS CORRENTES	0 1 00	15.623,18	
	3.3.90	OUTRAS DESPESAS CORRENTES	0 1 14	9.382,77	
10 301 0043	ADMINISTRAÇÃO DA SAÚDE PÚBLICA MUNICIPAL				<u>736.691,00</u>
2033	Manutenção e Func. do PROSFAN/BENFAM/APARCROM/CEDESS				<u>191.691,00</u>
	3.3.90	OUTRAS DESPESAS CORRENTES	0 1 14	191.691,00	
2034	Manutenção do Auxílio Tratamento Fora Domicílio - TFD				<u>215.000,00</u>
	3.3.90	OUTRAS DESPESAS CORRENTES	0 1 00	215.000,00	
2129	Manutenção e Funcionamento do Programa mais Médicos				<u>330.000,00</u>
	3.1.90	PESSOAL E ENCARGOS SOCIAIS	0 1 14	48.183,87	
	3.3.90	OUTRAS DESPESAS CORRENTES	0 1 00	267.044,65	
	3.3.90	OUTRAS DESPESAS CORRENTES	0 1 14	13.771,48	
10 301 0076	ASSISTENCIA FARMACEUTICA				<u>630.000,00</u>
2087	Manutenção e Funcionamento do Programa Farmácia Básica				<u>630.000,00</u>
	3.1.90	PESSOAL E ENCARGOS SOCIAIS	0 1 14	13.519,25	
	3.1.91	PESSOAL E ENCARGOS SOCIAIS	0 1 14	1.664,68	
	3.3.90	OUTRAS DESPESAS CORRENTES	0 1 00	564.555,10	
	3.3.90	OUTRAS DESPESAS CORRENTES	0 1 14	50.260,97	
10 302	Assistência Hospitalar e Ambulatorial				<u>12.434.330,34</u>
10 302 0043	ADMINISTRAÇÃO DA SAÚDE PÚBLICA MUNICIPAL				<u>7.954.677,06</u>
2035	Manutenção e Funcionamento da Média e Alta Complexidade				<u>7.954.677,06</u>
	3.1.90	PESSOAL E ENCARGOS SOCIAIS	0 1 14	5.718.445,20	
	3.1.91	PESSOAL E ENCARGOS SOCIAIS	0 1 14	443.916,00	
	3.3.90	OUTRAS DESPESAS CORRENTES	0 1 14	1.712.547,22	
	3.3.90	OUTRAS DESPESAS CORRENTES	0 1 14	79.768,64	
10 302 0068	CRIAÇÃO DA REDE RAPS				<u>1.263.969,30</u>
1156	Construção, Reforma/Ampliação do CAPS A.D. III / U.A. ADULTO.				<u>1.125.750,00</u>
	4.4.90	INVESTIMENTOS	0 1 14	1.125.750,00	
1157	Aquisição de Equipamentos para o CAPS ADIII / U.A. ADULTO.				<u>5.044,50</u>
	4.4.90	INVESTIMENTOS	0 1 14	5.044,50	
2202	Manutenção e Funcionamento do CAPS A.D. III U.A. ADULTO				<u>133.174,80</u>
	3.3.90	OUTRAS DESPESAS CORRENTES	0 1 14	133.174,80	
10 302 0105	MÉDIA E ALTA COMPLEXIDADE HOSPITALAR E AMBULATORIAL				<u>3.215.683,86</u>
1119	Aquisição de Equipamentos para Média e Alta Complexidade - Hospitalar e Ambulatorial				<u>1.312.000,00</u>
	4.4.90	INVESTIMENTOS	0 1 14	1.312.000,00	

PREFEITURA MUNICIPAL DE SANTA LUZIA

AV. NAGIB HAICKEL S/N - CNPJ:08191001/0001-47

Orçamento Programa - Exercício de 2021

**DESPESA DA UNIDADE ORÇAMENTÁRIA
POR ATIVIDADE E PROJETO SEGUNDO OS GRUPOS**

Quadro 03

Page 24

Lei: 545, Data: 18/12/2020

PODER	02	PODER EXECUTIVO		
ÓRGÃO	16	FUNDO MUNICIPAL DE SAÚDE		
UNIDADE	00	FUNDO MUNICIPAL DE SAÚDE		
Funcional Programática		Grupo de Despesa		
Cod	Descrição	F.R.		Valor
1149	Aquisição de equipamentos para o Laboratório Regional de Prótese Dentária - LRPO			<u>33.293,70</u>
4.4.90	INVESTIMENTOS	0 1 14	33.293,70	
1152	Aquisição de Veículos/Ambulância para o SAMU			<u>433.000,00</u>
4.4.90	INVESTIMENTOS	0 1 00	433.000,00	
1153	Aquisição de Equipamentos para o Serviço de Atendimento Móvel de Urgência - SAMU			<u>223.450,00</u>
4.4.90	INVESTIMENTOS	0 1 00	223.450,00	
1154	Construção, Reforma e Ampliação da Maternidade			<u>1.000.000,00</u>
4.4.90	INVESTIMENTOS	0 1 00	1.000.000,00	
1155	Aquisição de Equipamentos para a Maternidade			<u>65.881,17</u>
4.4.90	INVESTIMENTOS	0 1 14	65.881,17	
2198	Manutenção e Funcionamento do Laboratório Regional de Prótese Dentária			<u>125.406,27</u>
3.3.90	OUTRAS DESPESAS CORRENTES	0 1 14	125.406,27	
2200	Manutenção e Funcionamento do Serviço de Atendimento Móvel de Urgência			<u>18.415,48</u>
3.1.90	PESSOAL E ENCARGOS SOCIAIS	0 1 14	4.936,57	
3.1.91	PESSOAL E ENCARGOS SOCIAIS	0 1 14	499,41	
3.3.90	OUTRAS DESPESAS CORRENTES	0 1 14	12.977,48	
2201	Manutenção e Funcionamento da Maternidade			<u>4.237,38</u>
3.3.90	OUTRAS DESPESAS CORRENTES	0 1 14	4.237,38	
10 304	Vigilância Sanitária			<u>354.364,02</u>
10 304 0231	VIGILÂNCIA EM SAÚDE			<u>354.364,02</u>
1053	Aquisição de Equipamentos para Vigilância Sanitária			<u>99.919,44</u>
4.4.90	INVESTIMENTOS	0 1 14	54.518,94	
4.4.90	INVESTIMENTOS	0 1 23	45.400,50	
2051	Manutenção e Funcionamento da Vigilância Sanitária			<u>254.444,58</u>
3.1.90	PESSOAL E ENCARGOS SOCIAIS	0 1 14	188.349,74	
3.1.91	PESSOAL E ENCARGOS SOCIAIS	0 1 14	38.338,20	
3.3.90	OUTRAS DESPESAS CORRENTES	0 1 14	17.756,64	
10 305	Vigilância Epidemiológica			<u>1.978.217,68</u>
10 305 0231	VIGILÂNCIA EM SAÚDE			<u>1.978.217,68</u>
1120	Aquisição de Equipamentos para a Vigilância Epidemiológica			<u>117.400,00</u>
4.4.90	INVESTIMENTOS	0 1 00	61.910,50	
4.4.90	INVESTIMENTOS	0 1 23	55.489,50	
2054	Manutenção e Funcionamento da Vigilância Epidemiológica			<u>1.790.817,68</u>
3.1.90	PESSOAL E ENCARGOS SOCIAIS	0 1 14	1.132.510,43	
3.1.91	PESSOAL E ENCARGOS SOCIAIS	0 1 14	225.993,60	
3.3.90	OUTRAS DESPESAS CORRENTES	0 1 14	432.313,65	
2088	Manutenção e Funcionamento do Programa de Vacinação			<u>70.000,00</u>
3.3.90	OUTRAS DESPESAS CORRENTES	0 1 14	35.885,72	
3.3.90	OUTRAS DESPESAS CORRENTES	0 1 14	34.114,28	
10 306	Alimentação e Nutrição			<u>47.800,00</u>
10 306 0101	ALIMENTAÇÃO E NUTRIÇÃO			<u>47.800,00</u>
2055	Manutenção do Prog. de Alimentação e Nutrição			<u>47.800,00</u>
3.3.90	OUTRAS DESPESAS CORRENTES	0 1 14	22.195,80	
3.3.90	OUTRAS DESPESAS CORRENTES	0 1 14	25.604,20	
TOTAL				36.915.583,59

PREFEITURA MUNICIPAL DE SANTA LUZIA

AV. NAGIB HAICKEL S/N - CNPJ 06191001/0001-47

Orçamento Programa - Exercício de 2021

**DESPESA DA UNIDADE ORÇAMENTÁRIA
POR ATIVIDADE E PROJETO SEGUNDO OS GRUPOS**

Quadro 03

Page 25

Lei: 545, Data: 16/12/2020

PODER	02	PODER EXECUTIVO		
ORGÃO	17	FUNDO MUNICIPAL DE ASSISTÊNCIA SOCIAL		
UNIDADE	00	FUNDO MUNICIPAL DE ASSISTÊNCIA SOCIAL		
Funcional Programática		Grupo de Despesa		
Cód	Descrição	F.R.		Valor
08	Assistência Social			<u>5.179.716,05</u>
08 122	Administração Geral			<u>1.058.100,00</u>
08 122 0007	ADMINISTRAÇÃO GERAL			<u>1.058.100,00</u>
1028	AQUISIÇÃO DE IMOVEIS			<u>45.000,00</u>
4 4 90	INVESTIMENTOS	0 1 00	45.000,00	
1112	Aquisição de Equipamentos para o Fundo Municipal de Assistência Social			<u>62.350,00</u>
4 4 90	INVESTIMENTOS	0 1 29	62.350,00	
2104	Manutenção e Funcionamento do Fundo Municipal de Assistência Social			<u>903.750,00</u>
3 1 90	PESSOAL E ENCARGOS SOCIAIS	0 1 00	16.658,74	
3 1 90	PESSOAL E ENCARGOS SOCIAIS	0 1 29	3.329,37	
3 1 91	PESSOAL E ENCARGOS SOCIAIS	0 1 29	1.109,79	
3 3 90	OUTRAS DESPESAS CORRENTES	0 1 29	50.445,00	
3 3 90	OUTRAS DESPESAS CORRENTES	0 1 29	80.534,00	
3 3 90	OUTRAS DESPESAS CORRENTES	0 1 29	771.673,10	
2206	Capacitação Profissional			<u>45.000,00</u>
3 3 90	OUTRAS DESPESAS CORRENTES	0 1 29	45.000,00	
08 132	Assistência Social			<u>2.501.751,56</u>
08 132 0080	SERVIÇO DE PROTEÇÃO SOCIAL ESPECIAL			<u>339.000,00</u>
2105	MANUT. E FUNC. DO CREAS			<u>339.000,00</u>
3 1 90	PESSOAL E ENCARGOS SOCIAIS	0 1 29	180.895,77	
3 3 90	OUTRAS DESPESAS CORRENTES	0 1 29	158.104,23	
08 132 0061	SERVIÇO DE PROTEÇÃO SOCIAL BÁSICA			<u>888.294,20</u>
1108	Aquisição de equipamentos para o Serviço de Convivência e Fortalecimento de Vínculos-SCFV			<u>42.500,00</u>
4 4 90	INVESTIMENTOS	0 1 29	42.500,00	
2024	Benefícios Eventuais			<u>53.980,00</u>
3 3 90	OUTRAS DESPESAS CORRENTES	0 1 29	53.980,00	
2080	Serviço de Convivência e Fortalecimento de Vínculo - SCFV			<u>726.804,20</u>
3 1 90	PESSOAL E ENCARGOS SOCIAIS	0 1 29	377.328,60	
3 3 90	OUTRAS DESPESAS CORRENTES	0 1 29	349.475,60	
2109	Manutenção e Funcionamento do Centro de Ref. de Assit. Social - CRAS			<u>65.000,00</u>
3 3 90	OUTRAS DESPESAS CORRENTES	0 1 29	65.000,00	
08 132 0062	FORTELECIMENTO DE GESTÃO DO SUAS			<u>1.274.467,36</u>
1142	Construção, Reforma / Ampliação de Novos Centros assistenciais			<u>60.000,00</u>
4 4 90	INVESTIMENTOS	0 1 29	60.000,00	
1159	Construção e equipamentação das estruturas físicas dos CRAS e CREAS com garantia de acessibilidade			<u>106.836,04</u>
4 4 90	INVESTIMENTOS	0 1 29	106.836,04	
2106	Manutenção e Funcionamento da Gestão do Suas.			<u>82.314,70</u>
3 1 90	PESSOAL E ENCARGOS SOCIAIS	0 1 29	6.547,75	
3 3 90	OUTRAS DESPESAS CORRENTES	0 1 29	75.766,95	
2107	Gestão do Bolsa Família			<u>2.219,58</u>
3 3 90	OUTRAS DESPESAS CORRENTES	0 1 29	2.219,58	
2157	Realização de concurso público para os trabalhadores do SUAS.			<u>99.980,00</u>
3 3 90	OUTRAS DESPESAS CORRENTES	0 1 29	99.980,00	
2161	Construção e equipamentação da estrutura física de um Centro de Convivência para idosos com garantia de acessibilidade			<u>193.309,64</u>
4 4 90	INVESTIMENTOS	0 1 29	193.309,64	
2162	Reforma e/ou Ampliação de Prédios que funcionam para atendimentos dos Programas da Assistência Social			<u>80.300,00</u>
4 4 90	INVESTIMENTOS	0 1 29	80.300,00	
2177	Capacitação Permanente para Trabalhadores do SUAS.			<u>73.027,10</u>

PREFEITURA MUNICIPAL DE SANTA LUZIA

AV. NAGIB HAICKEL S/N - CNPJ:06191001/0001-47

Orçamento Programa - Exercício de 2021

**DESPESA DA UNIDADE ORÇAMENTÁRIA
POR ATIVIDADE E PROJETO SEGUNDO OS GRUPOS**

Quadro 03

Page 26

Lei: 545, Data: 16/12/2020

Funcional Programática	Grupo de Despesa			
Cod	Descrição	F.R.		Valor
PODER 02	PODER EXECUTIVO			
ORGÃO 17	FUNDO MUNICIPAL DE ASSISTÊNCIA SOCIAL			
UNIDADE 00	FUNDO MUNICIPAL DE ASSISTÊNCIA SOCIAL			
3.3.90	OUTRAS DESPESAS CORRENTES	0 1 29	73.027,10	
2186	Realização de Conferências Municipais			<u>74.180,00</u>
3.3.90	OUTRAS DESPESAS CORRENTES	0 1 29	74.180,00	
2197	Auxílio Bolsa Municipal			<u>425.000,00</u>
3.3.90	OUTRAS DESPESAS CORRENTES	0 1 29	425.000,00	
2206	Desenvolver e Ampliar a Formação, Qualificação e Capacitação do Servidor			<u>77.500,30</u>
3.3.90	OUTRAS DESPESAS CORRENTES	0 1 00	33.108,70	
3.3.90	OUTRAS DESPESAS CORRENTES	0 1 29	44.391,60	
08 243	Assistência à Criança e ao Adolescente			<u>398.374,08</u>
08 243 0000	SERVIÇO DE PROTEÇÃO SOCIAL ESPECIAL			<u>165.000,00</u>
2027	Ações Estratégicas do Pcti			<u>130.000,00</u>
3.1.90	PESSOAL E ENCARGOS SOCIAIS	0 1 29	5.124,85	
3.3.90	OUTRAS DESPESAS CORRENTES	0 1 29	115.875,15	
4.4.90	INVESTIMENTOS	0 1 29	9.000,00	
2204	Serviços de Medidas Socioeducativas			<u>35.000,00</u>
3.3.90	OUTRAS DESPESAS CORRENTES	0 1 29	35.000,00	
08 243 0062	FORTALECIMENTO DE GESTÃO DO SUAS			<u>233.374,06</u>
2135	Manutenção e Funcionamento do Programa Primeira Infância			<u>233.374,06</u>
3.1.90	PESSOAL E ENCARGOS SOCIAIS	0 1 29	23.204,70	
3.3.90	OUTRAS DESPESAS CORRENTES	0 1 29	180.169,36	
4.4.90	INVESTIMENTOS	0 1 29	30.000,00	
08 244	Assistência Comunitária			<u>1.214.450,43</u>
08 244 0061	SERVIÇO DE PROTEÇÃO SOCIAL BÁSICA			<u>466.111,80</u>
2050	Serviço de Convivência e Fortalecimento de Vínculo - SCPV			<u>22.105,80</u>
3.1.90	PESSOAL E ENCARGOS SOCIAIS	0 1 29	3.329,37	
3.3.90	OUTRAS DESPESAS CORRENTES	0 1 29	18.866,43	
2109	Manutenção e Funcionamento do Centro de Ref. de Asst. Social - CRAS			<u>443.916,00</u>
3.1.90	PESSOAL E ENCARGOS SOCIAIS	0 1 29	280.776,87	
3.3.90	OUTRAS DESPESAS CORRENTES	0 1 29	163.139,13	
08 244 0062	FORTALECIMENTO DE GESTÃO DO SUAS			<u>748.378,63</u>
1109	Aquisição de equipamentos para a Gestão SUAS			<u>75.000,00</u>
4.4.90	INVESTIMENTOS	0 1 29	75.000,00	
1110	Aquisição de Equipamentos para a Gestão do Bolsa Família			<u>76.000,00</u>
4.4.90	INVESTIMENTOS	0 1 29	76.000,00	
1150	Construção e equipamentação das estruturas físicas dos CRAS e CREAS com garantia de acessibilidade			<u>101.363,96</u>
4.4.90	INVESTIMENTOS	0 1 29	101.363,96	
2106	Manutenção e Funcionamento da Gestão do Suas			<u>77.685,30</u>
3.3.90	OUTRAS DESPESAS CORRENTES	0 1 29	77.685,30	
2107	Gestão do Bolsa Família			<u>412.780,42</u>
3.1.90	PESSOAL E ENCARGOS SOCIAIS	0 1 29	286.325,82	
3.3.90	OUTRAS DESPESAS CORRENTES	0 1 29	126.454,60	
2177	Capacitação Permanente para Trabalhadores do SUAS			<u>5.548,95</u>
3.3.90	OUTRAS DESPESAS CORRENTES	0 1 29	5.548,95	
TOTAL				5.170.716,05

PREFEITURA MUNICIPAL DE SANTA LUZIA

AV. NACIB HAICKEL S/N - CNPJ 01.91001/0001-47

Orçamento Programa - Exercício de 2021

**DESPESA DA UNIDADE ORÇAMENTÁRIA
POR ATIVIDADE E PROJETO SEGUNDO OS GRUPOS**

Quadro 03

Page 27

Lei: 545, Data: 16/12/2020

PODER	02	PODER EXECUTIVO		
ORGÃO	18	INST. PREV. SOCIAL DOS SERVIDORES DE SANTA LUZIA-IPRESAL		
UNIDADE	00	INST. PREV. SOCIAL DOS SERVIDORES DE SANTA LUZIA - IPRESAL		
Funcional Programática		Grupo de Despesa		
Cod	Descrição	F.R.		Valor
04	Administração			<u>1.664.870,65</u>
04 122	Administração Geral			<u>1.664.870,65</u>
04 122 0007	ADMINISTRAÇÃO GERAL			<u>1.664.870,65</u>
1029	Aquisição de Veículos Automotores			<u>25.400,50</u>
4 4 90	INVESTIMENTOS	0 2 03	25.400,50	
1102	CONSTRUÇÃO, REFORMA E/OU AMPLIAÇÃO DO PRÉDIO DO INSTITUTO			<u>45.400,50</u>
4 4 90	INVESTIMENTOS	0 2 03	45.400,50	
1103	AQUISIÇÃO DE EQUIPAMENTOS PARA O IPRESAL			<u>60.900,00</u>
4 4 90	INVESTIMENTOS	0 2 03	60.900,00	
2118	MANUTENÇÃO E FUNCIONAMENTO DO IPRESAL			<u>1.533.169,65</u>
3 1 90	PESSOAL E ENCARGOS SOCIAIS	0 2 03	1.006.120,29	
3 1 91	PESSOAL E ENCARGOS SOCIAIS	0 2 03	100.890,00	
3 3 90	OUTRAS DESPESAS CORRENTES	0 2 03	426.159,36	
09	Previdência Social			<u>4.509.422,74</u>
09 272	Previdência do Regime Estatutário			<u>4.509.422,74</u>
09 272 0492	PREVIDENCIA SOCIAL E SEGURADOS			<u>4.509.422,74</u>
2119	APOSENTADOS E BENEFÍCIOS ASSISTENCIAIS			<u>4.509.422,74</u>
3 1 90	PESSOAL E ENCARGOS SOCIAIS	0 2 03	4.486.117,15	
3 3 90	OUTRAS DESPESAS CORRENTES	0 2 03	23.305,59	
TOTAL				6.174.293,39

PREFEITURA MUNICIPAL DE SANTA LUZIA

AV. NAGIB HAICKEL S/N - CNPJ: 08191001/0001-47

Orçamento Programa - Exercício de 2021

**DESPESA DA UNIDADE ORÇAMENTÁRIA
POR ATIVIDADE E PROJETO SEGUNDO OS GRUPOS**

Quadro 03

Página 28

Lei: 545, Data: 18/12/2020

PODER 02 PODER EXECUTIVO
ORGÃO 21 FUNDO MUNICIPAL DE MEIO AMBIENTE
UNIDADE 00 FUNDO MUNICIPAL DE MEIO AMBIENTE

Funcional Programática		Grupo de Despesa	
Cod	Descrição	F.R.	Valor
18	Gestão Ambiental		<u>175.000,00</u>
18 541	Preservação e Conservação Ambiental		<u>175.000,00</u>
18 541 0158	EDUCAÇÃO AMBIENTAL		<u>175.000,00</u>
1158	Aquisição de Equipamentos para o Fundo Municipal de Meio Ambiente		<u>75.000,00</u>
4 4 90	INVESTIMENTOS 0 1. 00	75.000,00	
2203	Manutenção e Funcionamento do Fundo municipal do Meio Ambiente		<u>100.000,00</u>
3 1 90	PESSOAL E ENCARGOS SOCIAIS 0 1. 00	12.426,64	
3 3 90	OUTRAS DESPESAS CORRENTES 0 1. 00	87.573,36	
TOTAL			175.000,00

PREFEITURA MUNICIPAL DE SANTA LUZIA

AV. NAGIB HAICKEL S/N - CNPJ 06191001/0001-47

Orçamento Programa - Exercício de 2021

**DESPESA DA UNIDADE ORÇAMENTÁRIA
POR ATIVIDADE E PROJETO SEGUNDO OS GRUPOS**

Quadro 03

Página 29

Lei: 545, Data: 16/12/2020

PODER 02 PODER EXECUTIVO
ORGÃO 22 SECRETARIA DE CULTURA
UNIDADE 00 SECRETARIA DE CULTURA

Funcional Programática		Grupo de Despesa	
Cod	Descrição	F.R.	Valor
13	Cultura		<u>1.081.440,36</u>
13 392	Difusão Cultural		<u>1.081.440,36</u>
13 392 0038	ATIVIDADES CULTURAIS E ESPORTIVAS		<u>1.081.440,36</u>
2078	MANUTENÇÃO E FUNCIONAMENTO DA SECRETARIA DE CULTURA		<u>221.205,36</u>
3 1 90	PESSOAL E ENCARGOS SOCIAIS 0 1 00	170.760,36	
3 3 90	OUTRAS DESPESAS CORRENTES 0 1 00	50.445,00	
2191	Apoio, Incentivo à Produção e à Difusão das Manifestações Culturais		<u>860.235,00</u>
3 3 80	OUTRAS DESPESAS CORRENTES 0 1 00	860.235,00	
TOTAL			1.081.440,36

PREFEITURA MUNICIPAL DE SANTA LUZIA

AV. NAGIB HAICKEL S/N - CNPJ:06191001/0001-47

Orçamento Programa - Exercício de 2021

DESPESA DA UNIDADE ORÇAMENTÁRIA
POR ATIVIDADE E PROJETO SEGUNDO OS GRUPOS

Quadro 03

Page 30

Lei: 545, Data: 18/12/2020

PODER 09 RESERVA DE CONTIGENCIA
ORGÃO 99 RESERVA DE CONTIGENCIA
UNIDADE 00 RESERVA DE CONTIGENCIA

Funcional Programática		Grupo de Despesa	
Cod	Descrição	F.R.	Valor
99	Reserva de Contingência		<u>595.299,18</u>
99 999	Reserva de Contingência		<u>595.299,18</u>
99 999 9999	RESERVA DE CONTIGÊNCIA		<u>595.299,18</u>
99 999 9999	Reserva de Contingência		<u>595.299,18</u>
9 9 99	RESERVA DE CONTIGÊNCIA	0 1. 00	595.299,18
TOTAL			595.299,18

PREFEITURA MUNICIPAL DE SANTA LUZIA
 AV. NADIB HAICKÉL S/N - CNPJ:06101001/0001-47

Orçamento Programa - Exercício de 2021

Quadro 04

DEMONSTRATIVO DAS DESPESAS POR ORGÃO E FUNÇÕES DE GOVERNO

Page 1

Lei: 545, Data: 18/12/2020

Feder	Orgão	FUNÇÕES	DESCRIÇÃO	VALOR
01	01	<u>PODER LEGISLATIVO</u> CAMARA MUNICIPAL DE SANTA LUZIA		
	01	01	Legislativa	3.480.000,00
02	01	<u>PODER EXECUTIVO</u> GABINETE DO PREFEITO		
	04	04	Administração	1.478.720,00
02		PROCURADORIA GERAL DO MUNICIPIO		
	04	04	Administração	510.000,00
03		CONTROLADORIA GERAL DO MUNICIPIO		
	04	04	Administração	203.380,00
04		SEC. MUN. DE ADMINISTRAÇÃO, PLAN. TRÂM. E MOB. URBANA		
	04	04	Administração	8.165.783,50
	06	06	Segurança Pública	110.000,00
	25	25	Transporte	137.714,88
	25	25	Encargos Especiais	413.760,00
05		SEC. MUN. DE GOVERNO E GESTÃO		
	04	04	Administração	123.410,00
06		SEC. MUN. DE FAZENDA E FINANÇAS		
	04	04	Administração	280.000,00
	28	28	Encargos Especiais	869.588,00
07		SEC. MUN. DE SAÚDE		
	10	10	Saúde	4.381.725,42
08		SEC. MUN. DE EDUCAÇÃO		
	12	12	Educação	13.458.138,44
	25	25	Transporte	100.890,00
09		SEC. MUN. DE ASSISTÊNCIA SOCIAL		
	08	08	Assistência Social	2.109.848,00
10		SEC. MUN. DE OBRAS, INFRA-ESTRUTURA, URBANISMO E HABITAÇÃO		
	04	04	Administração	4.202.304,08
	15	15	Urbanismo	3.853.319,74
	16	16	Habitação	855.567,88

PREFEITURA MUNICIPAL DE SANTA LUZIA

AV. NAGIB HAICKEL S/N - CNPJ 06191001/0001-47

Orçamento Programa - Exercício de 2021

Quadro 04

DEMONSTRATIVO DAS DESPESAS POR ORGÃO E FUNÇÕES DE GOVERNO

Página 2

Lei: 545, Data: 18/12/2020

Poder	Orgão	FUNÇÕES	DESCRIÇÃO	VALOR
		17	Saneamento	2.257.450,92
		25	Energia	750.135,81
		26	Transporte	3.393.229,83
11			SEC. MUN. DE AGRICULTURA, PRODUÇÃO, PESCA E ABASTECIMENTO	
		20	Agricultura	2.358.488,00
12			SEC. MUN. DE MEIO AMBIENTE	
		15	Urbanismo	2.992.165,00
		17	Saneamento	1.089.190,54
		18	Gestão Ambiental	767.419,78
14			SEC. MUN. DE ESPORTE, LAZER E JUVENTUDE	
		11	Trabalho	183.000,00
		27	Desporto e Lazer	1.331.723,47
15			FUNDO DE MAN. E DES. DA EDUC. BÁS. E VAL. PROF. EDUC-FUNDEB	
		12	Educação	84.504.859,07
16			FUNDO MUNICIPAL DE SAÚDE	
		10	Saúde	36.915.583,59
17			FUNDO MUNICIPAL DE ASSISTÊNCIA SOCIAL	
		08	Assistência Social	5.170.716,26
18			INST. PREV. SOCIAL DOS SERVIDORES DE SANTA LUZIA-IPRESAL	
		04	Administração	1.854.670,85
		09	Previdência Social	4.505.422,74
21			FUNDO MUNICIPAL DE MEIO AMBIENTE	
		18	Gestão Ambiental	175.000,00
22			SECRETARIA DE CULTURA	
		13	Cultura	1.081.440,36
99			RESERVA DE CONTINGÊNCIA	
		99	Reserva de Contingência	595.269,18
			TOTAL GERAL	194.293.271,80

PREFEITURA MUNICIPAL DE SANTA LUZIA

AV. NAGIB HAICKEL S/N - CNPJ:08191001/0001-47

Orçamento Programa - Exercício de 2021

DEMONSTRATIVO DAS DESPESAS POR ORGÃO E FUNÇÕES DE GOVERNO

Quadro 04

Page 3

Lei 545, Data: 18/12/2020

Papel	Orgão	FUNÇÕES	DESCRIÇÃO	VALOR
-------	-------	---------	-----------	-------

RESUMO DO TOTAL ORÇADO POR ORGÃO

01	01	CAMARA MUNICIPAL DE SANTA LUZIA	3.480.000,00
02	01	GABINETE DO PREFEITO	1.476.720,00
02	02	PROCURADORIA GERAL DO MUNICIPIO	510.000,00
02	03	CONTROLADORIA GERAL DO MUNICIPIO	203.380,00
02	04	SEC. MUN. DE ADMINISTRAÇÃO, PLAN. TRÁM. E MOB. URBANAS	828.258,35
02	05	SEC. MUN. DE GOVERNO E GESTÃO	123.410,00
02	06	SEC. MUN. DE FAZENDA E FINANÇAS	1.229.888,00
02	07	SEC. MUN. DE SAÚDE	4.381.725,42
02	08	SEC. MUN. DE EDUCAÇÃO	13.559.028,44
02	09	SEC. MUN. DE ASSISTÊNCIA SOCIAL	2.109.640,00
02	10	SEC. MUN. DE OBRAS, INFRA-ESTRUTURA, URBANISMO E HABITAÇÃO	6.000,00
02	11	SEC. MUN. DE AGRICULTURA, PRODUÇÃO, PESCA E ABASTECIMENTO	3.330,00
02	12	SEC. MUN. DE MEIO AMBIENTE	4.858.801,35
02	14	SEC. MUN. DE ESPORTE, LAZER E JUVENTUDE	1.484.723,47
02	15	FUNDO DE MAN. E DES. DA EDUC. BÁS. E VAL. PROF. EDUCACIONAL	3.000,00
02	16	FUNDO MUNICIPAL DE SAÚDE	36.915.583,59
02	17	FUNDO MUNICIPAL DE ASSISTÊNCIA SOCIAL	5.170.718,05
02	18	INST. PREV. SOCIAL DOS SERVIDORES DE SANTA LUZIA-IPRESAZ	293,39
02	21	FUNDO MUNICIPAL DE MEIO AMBIENTE	175.000,00
02	22	SECRETARIA DE CULTURA	1.081.440,36
08	88	RESERVA DE CONTIGENCIA	565.280,18
TOTAL			184.293.271,06

RESUMO DO TOTAL ORÇADO POR FUNÇÃO

01	Legislativa	3.480.000,00
04	Administração	14.807.478,21
05	Segurança Pública	110.000,00
06	Assistência Social	7.280.365,05
09	Previdência Social	4.508.422,74
10	Saúde	41.277.308,01
11	Trabalho	153.000,00
12	Educação	97.992.997,51
13	Cultura	1.081.440,36
15	Urbanismo	6.545.504,77
16	Habitação	655.597,55
17	Saneamento	3.356.847,46
18	Gestão Ambiental	842.419,78
20	Agricultura	2.338.458,00
25	Energia	750.135,81
26	Transporte	5.831.834,68

PREFEITURA MUNICIPAL DE SANTA LUZIA
AV. NAGIB HAICKEL S/N - CNPJ 06191001/0001-47

Orçamento Programa - Exercício de 2021

DEMONSTRATIVO DAS DESPESAS POR ORGÃO E FUNÇÕES DE GOVERNO

Quadro 04

Página 4

Lei: 545, Data: 18/12/2020

Poder	Orgão	FUNÇÕES	DESCRIÇÃO	VALOR
		27	Desporto e Lazer	1.331.723,47
		28	Encargos Especiais	1.383.838,00
		99	Reserva de Contingência	595.269,16
			TOTAL	194.290.271,66

PREFEITURA MUNICIPAL DE SANTA LUZIA

AV. NAGIB HAICKEL S/N - CNPJ 08191001/0001-47

Orçamento Programa - Exercício de 2021

Quadro 05

SUMÁRIO DA DESPESA POR CATEGORIA ECONÔMICA

Page 1

Lei: 545, Data: 10/12/2020

Despesa por Grupo	Fiscal	Seguridade Social	Empresas	Total	
ADMINISTRAÇÃO DIRETA					
3	DESPESAS CORRENTES				
3.1	PESSOAL E ENCARGOS SOCIAIS	93.156.113,86	30.125.771,18	123.281.885,04	
3.2	JUROS E ENCARGOS DA DÍVIDA	352.342,97		352.342,97	
3.3	OUTRAS DESPESAS CORRENTES	28.206.862,12	15.491.031,49	43.697.893,61	
4	DESPESAS DE CAPITAL				
4.4	INVESTIMENTOS	18.222.591,23	7.450.284,13	25.672.875,36	
4.9	AMORTIZAÇÃO DA DÍVIDA	692.995,40		692.995,40	
9	RESERVA DE CONTINGÊNCIA				
9.9	RESERVA DE CONTINGÊNCIA	595.269,16		595.269,16	
SUB TOTAL		141.228.174,86	53.067.096,80	194.295.271,66	
TOTAL GERAL		141.228.174,86	53.067.096,80	0,00	194.295.271,66

PREFEITURA MUNICIPAL DE SANTA LUZIA

AV. NADIR HALDEGEM - CNPJ: 08191001/0001-47

Orçamento Programa - Exercício de 2021

Quadro 08

Page 1

Lei: 645, Data: 18/12/2020

**DESPESA POR FUNÇÃO, SUBFUNÇÃO E PROGRAMAS
CONFORME O VÍNCULO COM OS RECURSOS**

(Inc. II, § 2º, Art. 2º)

Código	Especificação	Ordem	Vinculo	Adm. Indireta	Total
01	Legislativa	3.480.000,00			3.480.000,00
01.021	Ação Legislativa	3.480.000,00			3.480.000,00
01.021.001*	MANUTENÇÃO DO PODER LEGISLATIVO	3.480.000,00			3.480.000,00
04	Administração	14.907.478,21			14.907.478,21
04.062	Assessoria Jurídica	610.000,00			610.000,00
04.000.0140	ASSESSORIA JURÍDICA MUNICIPAL	610.000,00			610.000,00
04.122	Administração Geral	13.634.098,21			13.634.098,21
04.122.0003	MANUTENÇÃO GERAL DA ADMINISTRAÇÃO	6.166.793,50			6.166.793,50
04.122.0007	ADMINISTRAÇÃO GERAL	1.788.280,85			1.788.280,85
04.122.0001	ADMINISTRAÇÃO DO GABINETE DO PREFEITO	1.478.730,00			1.478.730,00
04.122.0008	SUPERVISÃO E COORDENAÇÃO SUPERIOR	4.203.304,06			4.203.304,06
04.123	Administração Financeira	280.000,00			280.000,00
04.123.0004	ADMINISTRAÇÃO DE RECURSOS MUNICIPAIS	280.000,00			280.000,00
04.134	Controle Interno	203.380,00			203.380,00
04.124.0002	MANUTENÇÃO DO CONTROLE INTERNO	203.380,00			203.380,00
06	Segurança Pública	110.000,00			110.000,00
06.182	Defesa Civil	110.000,00			110.000,00
06.182.0010	GUARDA MUNICIPAL	110.000,00			110.000,00
08	Assistência Social	7.280.248,00			7.280.248,00
08.122	Administração Geral	2.800.248,00			2.800.248,00
08.122.0007	ADMINISTRAÇÃO GERAL	1.056.100,00			1.056.100,00
08.122.0008	ORGANIZAÇÃO E MODERNIZAÇÃO ADMINISTRATIVA	1.747.148,00			1.747.148,00
08.132	Assistência Social	2.501.751,58			2.501.751,58
08.132.0060	SERVIÇO DE PROTEÇÃO SOCIAL ESPECIAL	336.000,00			336.000,00
08.132.0061	SERVIÇO DE PROTEÇÃO SOCIAL BÁSICA	888.284,20			888.284,20
08.132.0062	FORTALECIMENTO DE GESTÃO DO SUAS	1.274.467,38			1.274.467,38
08.243	Assistência à Criança e ao Adolescente	595.874,00			595.874,00
08.243.0009	CONTROLE SOCIAL	197.500,00			197.500,00
08.243.0060	SERVIÇO DE PROTEÇÃO SOCIAL ESPECIAL	165.000,00			165.000,00
08.243.0062	FORTALECIMENTO DE GESTÃO DO SUAS	233.374,00			233.374,00
08.244	Assistência Comunitária	1.378.490,43			1.378.490,43
08.244.0069	CONTROLE SOCIAL	165.000,00			165.000,00
08.244.0061	SERVIÇO DE PROTEÇÃO SOCIAL BÁSICA	488.111,80			488.111,80
08.244.0062	FORTALECIMENTO DE GESTÃO DO SUAS	745.378,63			745.378,63
09	Providência Social	4.508.422,74			4.508.422,74
09.271	Providência do Regime Estatutário	4.508.422,74			4.508.422,74
09.271.0480	PROVIDENCIA SOCIAL E SEGURADOS	4.508.422,74			4.508.422,74
10	Saúde	41.217.500,53	58.718,48		41.277.219,01
10.122	Administração Geral	10.621.184,15			10.621.184,15
10.122.0013	PROGRAMAS DE SAÚDE	487.858,59			487.858,59
10.122.0049	ADMINISTRAÇÃO DA SAÚDE PÚBLICA MUNICIPAL	9.237.003,75			9.237.003,75
10.122.0067	PROGRAMA CONSULTÓRIO NA RUA	406.261,81			406.261,81
10.122.3016	ATENÇÃO ESPECIALIZADA A REDE DE PESSOAS COM DEFICIÊNCIA	820.000,00			820.000,00
10.301	Ação Básica	15.841.432,82			15.841.432,82
10.301.0013	PROGRAMAS DE SAÚDE	11.168.125,43			11.168.125,43

PREFEITURA MUNICIPAL DE SANTA LUZIA

AV. NAGS HACKEL, S/N - CNPJ 061910010001-47

Orçamento Programa - Exercício de 2021

Quadro 08

Page 3

Lei: 846, Data: 18/12/2020

DESPESA POR FUNÇÃO, SUBFUNÇÃO E PROGRAMAS
CONFORME O VÍNCULO COM OS RECURSOS

(Inc. II, § 2º, Art 2º)

Código	Especificação	Orcamento	Vinculado	Adm. Indireta	Total
10 301 0018	PROGRAMA SAUDE DA FAMILIA	3.248.818,39			3.248.818,39
10 301 0027	PROGRAMA SAUDE NA ESCOLA	30.000,00			30.000,00
10 301 0043	ADMINISTRAÇÃO DA SAÚDE PÚBLICA MUNICIPAL	736.691,00			736.691,00
10 301 0078	ASSISTÊNCIA FARMACÊUTICA	630.000,00			630.000,00
10 302	Assistência Hospitalar e Ambulatorial	12.434.330,34			12.434.330,34
10 302 0043	ADMINISTRAÇÃO DA SAÚDE PÚBLICA MUNICIPAL	7.954.877,06			7.954.877,06
10 302 0068	CRIAÇÃO DA REDE RAPE	1.283.969,30			1.283.969,30
10 302 0124	MÉDIA E ALTA COMPLEXIDADE HOSPITALAR E AMBULATORIAL	3.215.683,98			3.215.683,98
10 304	Vigilância Sanitária	354.364,02			354.364,02
10 304 0331	VIGILÂNCIA EM SAÚDE	354.364,02			354.364,02
10 305	Vigilância Epidemiológica	1.944.103,40	34.114,28		1.978.217,68
10 305 0331	VIGILÂNCIA EM SAÚDE	1.944.103,40	34.114,28		1.978.217,68
10 306	Alimentação e nutrição	22.199,80	26.604,20		47.804,00
10 306 0101	ALIMENTAÇÃO E NUTRIÇÃO	22.199,80	26.604,20		47.804,00
11	Trabalho	153.000,00			153.000,00
11 122	Administração Geral	153.000,00			153.000,00
11 127	0035 ATIVIDADES CULTURAIS E ESPORTIVAS	153.000,00			153.000,00
12	Educação	97.962.967,61			97.962.967,61
12 122	Administração Geral	291.140,33			291.140,33
12 122 0017	EDUCAÇÃO DE QUALIDADE A SERVIÇO DO POVO	100.890,33			100.890,33
12 122 0056	TRANSPORTE ESCOLAR DE QUALIDADE	190.250,33			190.250,33
12 128	Formação de Recursos Humanos	200.604,58			200.604,58
12 128 0017	EDUCAÇÃO DE QUALIDADE A SERVIÇO DO POVO	200.604,58			200.604,58
12 361	Educação Fundamental	84.812.128,88			84.812.128,88
12 361 0017	EDUCAÇÃO DE QUALIDADE A SERVIÇO DO POVO	78.416.483,66			78.416.483,66
12 361 0020	MANUTENÇÃO DOS RECURSOS VINCULADOS	2.222.152,69			2.222.152,69
12 361 0061	ESCOLA DECENTE	3.650.956,24			3.650.956,24
12 361 0083	EDUCAÇÃO DE QUALIDADE A SERVIÇO DO POVO	69.234,28			69.234,28
12 361 0088	AVALIANDO, VALORIZANDO E PREMIANDO INICENTIVO E CONSTANTE BUSCA DE MELHORIA DOS INDICADORES EDUCACIONAIS LUIZENSES	180.364,85			180.364,85
12 361 0096	TRANSPORTE ESCOLAR DE QUALIDADE	376.892,59			376.892,59
12 365	Educação Infantil	11.873.128,59			11.873.128,59
12 365 0017	EDUCAÇÃO DE QUALIDADE A SERVIÇO DO POVO	6.520.953,40			6.520.953,40
12 365 0020	MANUTENÇÃO DOS RECURSOS VINCULADOS	956.271,41			956.271,41
12 365 0081	ESCOLA DECENTE	110.812,53			110.812,53
12 365 0095	CUIDANDO DA CRIANÇA LUIZENSE	1.183.567,24			1.183.567,24
12 365 0099	TRANSPORTE ESCOLAR DE QUALIDADE	121.822,01			121.822,01
12 366	Educação de Jovens e Adultos	72.636,77			72.636,77
12 366 0017	EDUCAÇÃO DE QUALIDADE A SERVIÇO DO POVO	692.756,36			692.756,36
12 366 0020	MANUTENÇÃO DOS RECURSOS VINCULADOS	22.611,97			22.611,97
12 367	Educação Especial	72.636,77			72.636,77
12 367 0017	EDUCAÇÃO DE QUALIDADE A SERVIÇO DO POVO	72.636,77			72.636,77
13	Cultura	1.081.440,36			1.081.440,36
13 363	Ofício Cultural	1,081,440,36			1,081,440,36
13 363 0035	ATIVIDADES CULTURAIS E ESPORTIVAS	1,081,440,36			1,081,440,36
16	Urbanismo	6.645.504,77			6.645.504,77
16 401	Infra-Estrutura Urbana	3.686.058,54			3.686.058,54
16 401 0058	CEMITÉRIOS	77.130,41			77.130,41

PREFEITURA MUNICIPAL DE SANTA LUZIA

AV. MAGS HAICKEL S/N - CNPJ 081910210001-47

Orçamento Programa - Exercício de 2021

Quadro 06

Page 3

Lei: 548, Data: 18/12/2020

DESPESA POR FUNÇÃO, SUBFUNÇÃO E PROGRAMAS
CONFORME O VÍNCULO COM OS RECURSOS
(Inc. II, § 2º, Art. 2º)

Código	Especificação	Orçamento	Vinculado	Adm. Direta	Total
15 451 0043	PRACAS, PARQUES E JARDINS	1.373.671,38			1.373.671,38
15 451 0044	URBANIZAÇÃO E LOGRADOUROS PÚBLICOS	32.738,80			32.738,80
15 451 0180	INFRA-ESTRUTURA URBANA	2.202.517,65			2.202.517,65
15 452	Serviços Urbanos	2.959.448,23			2.959.448,23
15 452 0001	COLETA LÍQUIDA	2.959.448,23			2.959.448,23
16	Habitatção	855.587,65			855.587,65
16 452	Habitatção Urbana	855.587,65			855.587,65
16 452 0572	MORAR MELHOR	855.587,65			855.587,65
17	Saneamento	3.356.647,48			3.356.647,48
17 511	Saneamento Básico Rural	610.364,50			610.364,50
17 511 0088	ABASTECIMENTO D'ÁGUA	610.364,50			610.364,50
17 512	Saneamento Básico Urbano	2.701.366,91			2.701.366,91
17 512 0022	SANEAMENTO BÁSICO	510.503,39			510.503,39
17 512 0088	ABASTECIMENTO D'ÁGUA	1.647.066,42			1.647.066,42
17 512 0099	GERENCIAMENTO DE RESÍDUOS SÓLIDOS	543.797,10			543.797,10
17 542	Controle Ambiental	44.856,05			44.856,05
17 542 0099	GERENCIAMENTO DE RESÍDUOS SÓLIDOS	44.856,05			44.856,05
18	Gestão Ambiental	842.419,78			842.419,78
18 541	Preservação e Conservação Ambiental	842.419,78			842.419,78
18 541 0100	ÁREAS VERDES	292.864,58			292.864,58
18 541 0198	EDUCAÇÃO AMBIENTAL	549.554,12			549.554,12
18 542	Controle Ambiental	99.881,10			99.881,10
18 542 0099	GERENCIAMENTO DE RESÍDUOS SÓLIDOS	99.881,10			99.881,10
20	Agricultura	2.338.466,00			2.338.466,00
20 122	Administração Geral	1.253.154,83			1.253.154,83
20 122 0001	AQUISIÇÃO DE EQUIPAMENTO E MOBILIÁRIO	32.183,91			32.183,91
20 122 0245	INCENTIVO À PRODUÇÃO AGRÍCOLA	150.275,85			150.275,85
20 122 0364	SUPERVISÃO E CONTROLE	1.070.695,27			1.070.695,27
20 123	Formação de Recursos Humanos	36.842,85			36.842,85
20 124	0018 MAIS PRODUÇÃO	36.842,85			36.842,85
20 808	Apoio Técnico	1.013.958,54			1.013.958,54
20 808 0018	PROJETOS COMUNITÁRIOS	82.679,38			82.679,38
20 808 0018	MAIS PRODUÇÃO	113.198,58			113.198,58
20 808 0088	PROGRAMA DE AQUISIÇÃO DE ALIMENTOS - PAA	72.136,35			72.136,35
20 808 0088	PROGRAMA NACIONAL DE ALIMENTAÇÃO ESCOLAR - PNAE	122.076,90			122.076,90
20 808 0090	MAIS SEMEANTES	136.722,56			136.722,56
20 808 0211	MECANIZAÇÃO AGRÍCOLA	111.029,44			111.029,44
20 906 0020	FEIRAS, MERCADOS E MATADOUROS	373.115,35			373.115,35
20 907	Imposto	32.531,98			32.531,98
20 907 0211	MECANIZAÇÃO AGRÍCOLA	32.531,98			32.531,98
25	Energia	750.135,81			750.135,81
25 752	Energia Elétrica	750.135,81			750.135,81
25 752 0036	PROGRAMA LUZ PARA TODOS	750.135,81			750.135,81
26	Transporte	5.631.834,66			5.631.834,66
26 122	Administração Geral	100.800,00			100.800,00
26 122 0056	TRANSPORTE ESCOLAR DE QUALIDADE	100.800,00			100.800,00

**DESPESA POR FUNÇÃO, SUBFUNÇÃO E PROGRAMAS
 CONFORME O VÍNCULO COM OS RECURSOS**

(Inc II, § 2º, Art 2º)

Código	Especificação	Ordem	Vinculo	Adm. Indivis	Total
25 401	Infra-Estrutura Urbana	137.714,85			137.714,85
26 451 1033	MOBILIDADE URBANA	137.714,85			137.714,85
26 733	Transporte Rodoviário	5.260.229,83			5.260.229,83
29 782 0052	ESTRADAS VICINAIS	5.260.229,83			5.260.229,83
27	Desporto e Lazer	1.331.723,47			1.331.723,47
27 122	Administração Geral	584.707,98			584.707,98
27 122 0056	ATIVIDADES CULTURAIS E ESPORTIVAS	584.707,98			584.707,98
27 352	Ofício Cultural	199.792,20			199.792,20
27 352 0056	ATIVIDADES CULTURAIS E ESPORTIVAS	199.792,20			199.792,20
27 811	Desporto de Rendimento	23.583,04			23.583,04
27 811 0034	ESPORTE NA ESCOLA	23.583,04			23.583,04
27 813	Lazer	523.870,25			523.870,25
27 813 0036	ATIVIDADES CULTURAIS E ESPORTIVAS	183.870,25			183.870,25
27 813 0054	DESPORTO AMADOR	340.000,00			340.000,00
28	Energia Especial	1.383.838,00			1.383.838,00
28 123	Administração Financeira	995.888,00			995.888,00
28 123 0047	AMORTIZAÇÃO DE ÔNUS	995.888,00			995.888,00
28 845	Transferências	413.750,00			413.750,00
28 845 0005	FORMAÇÃO DO PATRIMÔNIO DO SERVIDOR PÚBLICO	413.750,00			413.750,00
90	Reserva de Contingência	505.269,18			505.269,18
99 999	Reserva de Contingência	505.269,18			505.269,18
99 999 9999	RESERVA DE CONTINGÊNCIA	505.269,18			505.269,18
TOTAL		194.233.553,18	59.718,48	0,00	194.293.271,66

PREFEITURA MUNICIPAL DE SANTA LUZIA

AV. NAGIB HAICKEL S/N. - CNPJ 06191001/0001-47

Orçamento Programa - Exercício de 2021

Page 1

TABELA EXPLICATIVA - DEMONSTRAÇÃO DA DESPESA POR PROGRAMA Lei: 545, Data: 18/12/2020

Código	Discriminação	Valor
0002	MANUTENÇÃO DO CONTROLE INTERNO	203.380,00
0003	MANUTENÇÃO GERAL DA ADMINISTRAÇÃO	6.166.793,50
0004	ADMINISTRAÇÃO DE RECURSOS MUNICIPAIS	260.000,00
0006	FORMAÇÃO DO PATRIMÔNIO DO SERVIDOR PÚBLICO	413.750,00
0007	ADMINISTRAÇÃO GERAL	2.844.380,85
0010	GUARDA MUNICIPAL	110.000,00
0011	MANUTENÇÃO DO PODER LEGISLATIVO	3.460.000,00
0013	PROGRAMAS DE SAÚDE	11.654.024,02
0015	PROJETOS COMUNITÁRIOS	82.879,38
0016	MAIS PRODUÇÃO	152.041,29
0017	EDUCAÇÃO DE QUALIDADE A SERVIÇO DO POVO	89.004.322,80
0018	PROGRAMA SAÚDE DA FAMÍLIA	3.248.816,39
0020	MANUTENÇÃO DOS RECURSOS VINCULADOS	3.201.036,07
0021	ADMINISTRAÇÃO DO GABINETE DO PREFEITO	1.476.720,00
0022	SANEAMENTO BÁSICO	510.503,39
0024	ESPORTE NA ESCOLA	23.563,04
0027	PROGRAMA SAÚDE NA ESCOLA	30.000,00
0031	AQUISIÇÃO DE EQUIPAMENTO E MOBILIÁRIO	32.183,91
0035	ATIVIDADES CULTURAIS E ESPORTIVAS	2.202.580,79
0036	SUPERVISÃO E COORDENAÇÃO SUPERIOR	4.202.304,06
0037	COLETA LEGAL	2.959.446,23
0038	CEMITÉRIOS	77.130,41
0039	PROGRAMA LUZ PARA TODOS	750.135,81
0040	PRAÇAS, PARQUES E JARDINS	1.373.871,38
0042	ESTRADAS VICINAIS	5.393.229,83
0043	ADMINISTRAÇÃO DA SAÚDE PÚBLICA MUNICIPAL	17.928.371,81
0044	URBANIZAÇÃO E LOGRADOUROS PÚBLICOS	32.738,80
0047	AMORTIZAÇÃO DE DÍVIDAS	999.880,00
0051	ESCOLA DECENTE	3.781.807,57
0052	CUIDANDO DA CRIANÇA LUZIENSE	1.183.567,34
0053	EDUCAÇÃO DE QUALIDADE A SERVIÇO DO POVO	83.234,25
0054	DESPORTO AMADOR	340.000,00
0055	AVALIANDO, VALORIZANDO E PREMIANDO, INCENTIVO E CONSTANTE BUSCA DE MELHORIA DOS INDICADORES EDUCACIONAIS LUZIENSES.	150.394,85
0056	TRANSPORTE ESCOLAR DE QUALIDADE	889.554,89
0058	ORGANIZAÇÃO E MODERNIZAÇÃO ADMINISTRATIVA	1.747.148,00
0059	CONTROLE SOCIAL	382.500,00
0060	SERVIÇO DE PROTEÇÃO SOCIAL ESPECIAL	504.000,00
0061	SERVIÇO DE PROTEÇÃO SOCIAL BÁSICA	1.354.368,00
0062	FORTALECIMENTO DE GESTÃO DO SUAS	2.266.220,05
0065	PROGRAMA DE AQUISIÇÃO DE ALIMENTOS - PAA	72.136,35
0066	PROGRAMA NACIONAL DE ALIMENTAÇÃO ESCOLAR - PNAE	122.076,90
0067	PROGRAMA CONSULTÓRIO NA RUA	408.381,81
0068	criação da rede RAPS	1.263.998,30
0076	ASSISTÊNCIA FARMACÊUTICA	830.000,00
0078	ATENÇÃO ESPECIALIZADA A REDE DE PESSOAS COM DEFICIÊNCIA	500.000,00
0086	ABASTECIMENTO D'ÁGUA	2.257.450,92
0090	MAIS SEMENTES	138.722,98
0099	GERENCIAMENTO DE RESÍDUOS SÓLIDOS	868.574,25
0100	ÁREAS VERDES	292.984,58
0101	ALIMENTAÇÃO E NUTRIÇÃO	47.800,00
0105	MÉDIA E ALTA COMPLEXIDADE HOSPITALAR E AMBULATORIAL	3.215.863,86
0140	ASSESSORIA JURÍDICA MUNICIPAL	510.000,00
0180	INFRA-ESTRUTURA URBANA	2.202.517,95
0199	EDUCAÇÃO AMBIENTAL	546.584,12
0211	MECANIZAÇÃO AGRÍCOLA	143.591,42
0220	FEIRAS, MERCADOS E MATADOUROS	373.116,35
0231	VIGILÂNCIA EM SAÚDE	2.332.581,70
0245	INCENTIVO A PRODUÇÃO AGRÍCOLA	150.275,85
0384	SUPERVISÃO E CONTROLE	1.070.895,27
0492	PREVIDÊNCIA SOCIAL E SEGURADOS	4.509.422,74
0572	MORAR MELHOR	855.997,85
1003	MOBILIDADE URBANA	137.714,85
9999	RESERVA DE CONTIGÊNCIA	565.269,16

PREFEITURA MUNICIPAL DE SANTA LUZIA
AV. NAGIB HAICKEL S/N - CNPJ/06191001/0001-47

Orçamento Programa - Exercício de 2021

Página 2

TABELA EXPLICATIVA - DEMONSTRAÇÃO DA DESPESA POR PROGRAMA Lei: 545, Data: 18/12/2020

Código	Discriminação	Valor
	TOTAL	104.293.271,88

PREFEITURA MUNICIPAL DE SANTA LUZIA

AV. NAGIB HAICKEL S/N - CNPJ:08191001/0001-47

Orçamento Programa - Exercício de 2021

Quadro 08

DESPESA DO MUNICÍPIO POR MODALIDADE DE APLICAÇÃO

Page 1

Lei: 545, Data: 18/12/2020

Código	Discriminação	Valor - R\$	Total - R\$
3.0.00	DESPESAS CORRENTES		<u>187.332.121,74</u>
90	APLICAÇÕES DIRETAS	<u>184.742.425,28</u>	
3.1	PESSOAL E ENCARGOS SOCIAIS	120.882.188,70	
3.2	JUROS E ENCARGOS DA DÍVIDA	352.342,97	
3.3	OUTRAS DESPESAS CORRENTES	43.697.893,61	
91	APLICAÇÕES DIRETAS- INTRA-ORÇAMENTÁRIAS	<u>2.589.696,46</u>	
3.1	PESSOAL E ENCARGOS SOCIAIS	2.589.696,46	
4.0.00	DESPESAS DE CAPITAL		<u>26.385.880,76</u>
90	APLICAÇÕES DIRETAS	<u>26.385.880,76</u>	
4.4	INVESTIMENTOS	25.672.885,38	
4.5	AMORTIZAÇÃO DA DÍVIDA	692.995,40	
9.0.00	RESERVA DE CONTINGÊNCIA		<u>595.269,18</u>
99	RESERVA DE CONTINGÊNCIA	<u>595.269,18</u>	
9.9	RESERVA DE CONTINGÊNCIA	595.269,18	
TOTAL			<u>194.293.271,68</u>

PREFEITURA MUNICIPAL DE SANTA LUZIA

AV. SAO RAFAEL, 89 - CNPJ 06.12001/0001-47

Orçamento Programático - Exercício de 2021

DEMONSTRATIVO DA RECEITA E DESPESA SEGUNDO AS CATEGORIAS ECONOMICAS

(R\$ - R\$ 100,00)

Anexo 01

Page 1

Lei: 345 Data: 15/10/2020

RECEITA	R\$	R\$
RECEITAS CORRENTES		
IMPOSTOS, TAXAS E CONTRIBUIÇÕES DE MELHORIA	9.804.990,07	
CONTRIBUIÇÕES	8.867.705,42	
RECEITA PATRIMONIAL	618.002,29	
RECEITA DE SERVIÇOS	88.289,08	
TRANSFERÊNCIAS CORRENTES	178.368.052,88	
RECEITAS DE OUTROS	7.845.674,14	
SUB TOTAL		180.808.147,38
TOTAL		180.808.147,38
SUPERAVIT DO ORÇAMENTO CORRENTE		13.877.028,84
RECEITAS DE CAPITAL		
OPERAÇÕES DE CRÉDITO	80.217,42	
ALÍQUOTA DE BENS	79.328,12	
AMORTIZAÇÃO DE EMPRÉSTIMOS	142.195,84	
TRANSFERÊNCIAS DE CAPITAL	13.026.810,00	
OUTRAS RECEITAS DE CAPITAL	89.778,90	
SUB TOTAL		13.388.124,28
TOTAL		28.861.148,92
RESUMO		
RECEITAS CORRENTES	146.964.821,32	
RECEITAS DE CAPITAL	13.896.356,56	
TOTAL DE RECEITAS		160.861.177,88
TOTAL		160.861.177,88

DESPESA	R\$	R\$
DESPESAS CORRENTES		
PESSOAL E ENCARGOS SOCIAIS	123.281.885,19	
JUROS E ENCARGOS DA DÍVIDA	393.343,87	
OUTRAS DESPESAS CORRENTES	43.667.863,81	
SUB TOTAL		167.383.131,74
SUPERAVIT DO ORÇAMENTO CORRENTE		13.511.228,94
TOTAL		180.894.360,68
DESPESAS DE CAPITAL		
INVESTIMENTOS	28.872.809,38	
AMORTIZAÇÃO DA DÍVIDA	892.929,42	
SUB TOTAL		29.765.738,80
RESERVA DE CONTINGÊNCIA		591.288,18
TOTAL		30.357.026,98
RESUMO		
DESPESAS CORRENTES	167.383.131,74	
DESPESAS DE CAPITAL	29.765.738,80	
RESERVA DE CONTINGÊNCIA	591.288,18	
TOTAL DE DESPESA		197.740.158,72
TOTAL		197.740.158,72

PREFEITURA MUNICIPAL DE SANTA LUZIA

AV. NADÉ HAICKEL SN - OUT/2018100010001-47
Orçamento Programático - Exercício de 2021

DEMONSTRATIVO DA RECEITA E DESPESA SEGUNDO AS CATEGORIAS ECONÔMICAS
(R\$) (1º ANO)

Anexo 21

Página 2

Lei 545, Data: 18/12/2020

PREFEITURA MUNICIPAL DE SANTA LUZIA
 AV. LUIZ DE MACKEL, S/N - ZIP: 06191001-47

Orçamento Programa - Exercício de 2021

ANÁLISE DE APLICAÇÃO NO ENSINO

Page 1

Lei: 848, Data: 18/12/2020

RECEITAS RESULTANTE DE IMPOSTOS (Caput do art. 212 da Constituição)

1. RECEITAS DE IMPOSTOS

	Valor Previsto	Orig. (20%)
1.1 - Receita Resultante do Imposto sobre a Propriedade Predial e Territorial Urbana - IPTU	118.190,28	23.637,57
1.1.1 - IPTU	118.190,28	23.637,57
1.1.2 - Multas, Juros de Mora, Oribas Ativa e Outros Encargos do IPTU	0,00	0,00
1.2 - Receita Resultante do Imposto sobre Transmissão Inter Vivos - ITBI	742.208,10	148.441,62
1.2.1 - ITBI	742.208,10	148.441,62
1.2.2 - Multas, Juros de Mora, Oribas Ativa e Outros Encargos do ITBI	0,00	0,00
1.3 - Receita Resultante do Imposto sobre Serviços de Qualquer Natureza - ISS	1.988.413,44	397.682,69
1.3.1 - ISS	1.988.413,44	397.682,69
1.3.2 - Multas, Juros de Mora, Oribas Ativa e Outros Encargos do ISS	0,00	0,00
1.4 - Receita Resultante do Imposto de Renda Retido na Fonte - IRRF	2.422.879,88	484.575,97
2. RECEITAS DE TRANSFERÊNCIAS CONSTITUCIONAIS E LEGAIS	89.212.886,82	17.842.571,36
2.1 - Cota-Parte FPM	38.187.774,37	7.637.548,87
2.1.1 - Parcela referente à CF, art. 158, I, alínea b	38.187.774,37	7.637.548,87
2.1.2 - Parcela referente à CF, art. 158, I, alínea c	0,00	0,00
2.1.3 - Parcela referente à CF, art. 158, I, alínea e	0,00	0,00
2.2 - Cota-Parte ICMS	2.820.261,73	564.052,35
2.2.1 - ICMS-Desoneração - L. C. nº171/2006	40.692,30	8.138,46
2.2.2 - ICMS-Desoneração - L. C. nº171/2006	73.308,11	14.661,62
2.2.3 - Cota-Parte ICMS-Exportação	266.261,32	53.252,28
2.2.4 - Cota-Parte ICMS	427.147,01	85.429,79
2.2.5 - Cota-Parte ICMS	0,00	0,00
2.2.6 - Cota-Parte ICMS	0,00	0,00
2.3 - Cota-Parte CF-Outro	44.280.288,79	8.856.057,49
3. TOTAL DA RECEITA DE IMPOSTOS (1+2)		

RECEITAS ADICIONAIS PARA FINANCIAMENTO DO ENSINO

	Valor Previsto	Orig. (100%)
4 - RECEITA DE APLICAÇÃO FINANCEIRA DE OUTROS RECURSOS DE IMPOSTOS VINCULADOS AO ENSINO	0,00	0,00
5. RECEITA DE TRANSFERÊNCIA DO FNDCE	529.888,72	105.977,74
5.1 - Transferências do Sistema Educação	529.888,72	105.977,74
5.2 - Transferências Diretas - FODE	30.881,12	6.176,22
5.3 - Transferências Diretas - FPAE	338.277,30	67.655,46
5.4 - Transferências Diretas - FPAE	499.324,82	99.864,96
5.5 - Outras Transferências do FNDCE	261.780,38	52.356,08
5.6 - Aplicação Financeira dos Recursos do FNDCE	0,00	0,00
6. RECEITA DE TRANSFERÊNCIAS DE CONVÊNIO	180.217,47	180.217,47
6.1 - Transferências de Convênio	180.217,47	180.217,47
6.2 - Aplicação Financeira dos Recursos de Convênio	0,00	0,00
7 - RECEITA DE OPERAÇÕES DE CRÉDITO	0,00	0,00
8 - OUTRAS RECEITAS PARA FINANCIAMENTO DO ENSINO	0,00	0,00
9. TOTAL DAS OUTRAS RECEITAS ADICIONAIS DO ENSINO (4+5+6+7+8)	2.484.177,19	496.177,17

PREFEITURA MUNICIPAL DE SANTA LUZIA
 Av. GADSDEN, S/N - CNPJ 06.910.010/0001-47

Orçamento Programa - Exercício de 2007

ANÁLISE DE APLICAÇÃO NO ENSINO

Page 2

Lei: 848, Data: 18/12/2006

	Valor Fixado
RECEITAS DO FUNDEB	
10. RECEITAS DESTINADAS AO FUNDEB	
10.1 - Cota-Parte FPM Destacada ao FUNDEB - (20% de 2.1.1)	8.220.122,99
10.2 - Cota-Parte ICMS Destacada ao FUNDEB - (20% de 2.2)	852.048,91
10.3 - ICMS - Desoneração Destacada ao FUNDEB - (20% de 2.3)	8.048,80
10.4 - Cota-Parte IPVA Esporte Destacada ao FUNDEB - (20% de 2.4)	14.922,33
10.5 - Cota-Parte ITR Destacada ao FUNDEB - (20% de 2.5)	62.789,38
10.6 - Cota-Parte IPIA Destacada ao FUNDEB - (20% de 2.6)	124.322,67
	86.488.255,12
11. RECEITAS RECEBIDAS DO FUNDEB	0,00
11.1 - Transferências de Recursos do FUNDEB	84.330.917,88
11.2 - Complementação da União ao FUNDEB	185.792,19
11.3 - Bases de Aplicação Primária dos Recursos do FUNDEB	-7.848.674,14
12. RESULTADO LÍQUIDO DAS TRANSFERÊNCIAS DO FUNDEB (11.1 - 10)	0,00
12.1 - ACESSÓRIO RESULTANTE DAS TRANSFERÊNCIAS DO FUNDEB	-7.848.674,14
12.2 - DECRESSIVO RESULTANTE DAS TRANSFERÊNCIAS DO FUNDEB	
	Valor Fixado
13. SALÁRIO DOS PROFESSORES DO MAGISTÉRIO	82.907.146,81
13.1 - Com Educação Infantil	8.251.292,52
13.2 - Com Ensino Fundamental	48.845.907,21
14. OUTRAS DESPESAS	31.420.481,88
14.1 - Com Educação Infantil	3.241.789,89
14.2 - Com Ensino Fundamental	28.181.112,39
15. TOTAL DAS DESPESAS DO FUNDEB (13-14)	86,80
16. TOTAL DAS DESPESAS DO FUNDEB PARA FINS DE LIMITE (15)	82,84
16.1 - Máximo de 80% do FUNDEB na Remuneração do Magistério $(15 / (11 \times 100\%))$	37,18
16.2 - Máximo de 45% em Despesa com MOE, que não Remuneração do Magistério $(14 / (11 \times 100\%))$	
DESPESAS COM MANUTENÇÃO/DESENV DO ENSINO CUSTADAS COM RECEITA RESULTANTE DE IMPOSTOS E RECURSOS DO FUNDEB	Valor Fixado
17. EDUCAÇÃO INFANTE	11.226.873,30
17.1 - Creche	0,00
17.1.1 - Despesa Custeada com Recursos do FUNDEB	0,00
17.1.2 - Despesa Custeada com Outros Recursos de Impostos	11.226.873,30
17.2 - Pré-escola	8.823.062,00
17.2.1 - Despesa Custeada com Recursos do FUNDEB	1.497.811,30
17.2.2 - Despesa Custeada com Outros Recursos de Impostos	64.156.845,80
18. ENSINO FUNDAMENTAL	74.807.819,39
18.1 - Despesa Custeada com Recursos do FUNDEB	8.383.084,14
18.2 - Despesa Custeada com Outros Recursos de Impostos	Valor Fixado
OUTRAS DESPESAS DO MOE	0,00
19. ENSINO MÉDIO	0,00
20. ENSINO SUPERIOR	0,00
21. ENSINO PROFISSIONAL NÃO INTEGRADO AO ENSINO REGULAR	0,00

PREFEITURA MUNICIPAL DE SANTA LUZIA
AV. NASSER KICKO, 59 - CNPJ 06191001000147

Orçamento Programa - Exercício de 2021

ANÁLISE DE APLICAÇÃO NO ENSINO

Page 3

Lei: 548, Data: 18/12/2020

22. OUTRAS	0,00
23. TOTAL DAS DESPESAS COM AÇÕES TÍPICAS DE MANUTENÇÃO E DESENVOLVIMENTO (17+18+19+20+21+22)	86.210.888,80
DEDUÇÕES CONSIDERADAS PARA FINS DE LIMITE CONSTITUCIONAL:	
24. RESULTADOS LÍQUIDOS DAS TRANSFERÊNCIAS DO FUNDEB = (12)	-7.845.974,14
25. DESPESAS CUSTEADAS COM A COMPLEMENTAÇÃO DO FUNDEB NO EXERCÍCIO	20.691.382,79
26. TOTAL DAS DEDUÇÕES CONSIDERADAS PARA FINS DE LIMITE (24+25)	12.845.588,64
27. TOTAL DAS DESPESAS PARA FINS DE LIMITE ((17+19+20)	83.154.899,16
28. PORCENTUAL DE APLICAÇÃO EM MOEDAS SOBRE A RECEITA LÍQUIDA DE IMPOSTOS ((27)/(28)*100) - LIMITE 25%	142,89
OUTRAS INFORMAÇÕES PARA CONTROLE	
29. DESPESAS CUSTEADAS COM A APLICAÇÃO FINANCEIRA DE OUTROS RECURSOS DE IMPOSTOS VINCULADOS AO ENSINO	0,00
30. DESPESAS CUSTEADAS COM A CONTRIBUIÇÃO SOCIAL DO SALÁRIO-EDUCAÇÃO	634.717,00
31. DESPESAS CUSTEADAS COM OPERAÇÕES DE CRÉDITO	0,00
32. DESPESAS CUSTEADAS COM OUTRAS RECEITAS PARA FINANCIAMENTO DO ENSINO	2.112.482,17
33. TOTAL DAS OUTRAS DESPESAS CUSTEADAS COM RECEITAS ADICIONAIS PARA FINANCIAMENTO DO ENSINO (29+30+31+32)	634.717,17
34. TOTAL GERAL DAS DESPESAS COM MCG (23+33)	87.847.732,87

PREFEITURA MUNICIPAL DE SANTA LUZIA
 AV. NAZAR HAZKEL DA - - CNPJ 06191001000147

Orçamento Programa - - Exercício de 2021

ANÁLISE DE APLICAÇÃO NA SAÚDE

Quadro 10

Página 1

Lei: 548, Data: 18/12/2020

RECEITAS RESULTANTES DE IMPOSTOS (Caso de art. 212 da Constituição)	Previsão	Comp. (15%)
1 - RECEITAS DE IMPOSTOS	8.267.484,91	792.124,32
1.1 - Receita Resultante de Imposto sobre a Propriedade Predial e Territorial Urbana - IPTU	116.190,28	17.429,84
1.1.1 - IPTU	116.190,28	17.429,84
1.1.2 - Multas, Juros de Mora, Dívida Ativa e Outros Encargos do IPTU	0,00	0,00
1.2 - Receitas Resultante de Imposto sobre Transmissão Inter Vivos - ITBI	742.209,10	111.331,37
1.2.1 - ITBI	742.209,10	111.331,37
1.2.2 - Multas, Juros de Mora, Dívida Ativa e Outros Encargos do ITBI	0,00	0,00
1.3 - Receitas Resultante de Imposto sobre Serviços de Qualquer Natureza - ISS	1.968.418,44	297.682,77
1.3.1 - ISS	1.968.418,44	297.682,77
1.3.2 - Multas, Juros de Mora, Dívida Ativa e Outros Encargos do ISS	0,00	0,00
1.4 - Receitas Resultante de Imposto de Renda Retido na Fonte - IRRF	2.432.677,99	363.401,88
2 - RECEITAS DE TRANSFERÊNCIAS CONSTITUCIONAIS E LEGAIS	26.512.894,32	3.851.834,34
2.1 - Cota-Parte FPM	26.187.774,37	3.275.186,16
2.2 - Cota-Parte ITB	288.613,30	44.432,33
2.3 - Cota-Parte FVA	821.147,51	84.072,26
2.4 - Cota-Parte ICMS	2.800.281,73	420.267,28
2.5 - Cota-Parte PI-Erocação	75.328,11	11.288,82
2.6 - Compensação Financeira Proveniente de Impostos e Transf. Constitucionais	45.882,30	6.847,83
2.6.1 - Destinação ICMS (LC 87/86)	45.882,30	6.847,83
2.6.2 - Outros	0,00	0,00
3 - TOTAL DAS RECEITAS RESULTANTES DE IMPOSTOS E TRANSFERÊNCIAS CONSTITUCIONAIS E LEGAIS = (1 + 2)	44.280.389,23	5.647.058,68
4 - DESPESAS COM AÇÕES E SERVIÇOS PÚBLICOS DE SAÚDE (ASPS) - POR SUBFUNÇÃO E CATEGORIA ECONÔMICA	Fluxo	
4.1 - ATENÇÃO BÁSICA	1.278.296,82	
4.1.1 - Despesas Correntes	1.278.296,82	
4.1.2 - Despesas de Capital	0,00	
4.2 - ASSISTÊNCIA HOSPITALAR E AMBULATORIAL	0,00	
4.2.1 - Despesas Correntes	0,00	
4.2.2 - Despesas de Capital	0,00	
4.3 - SUPORTE PROFILÁTICO E TERAPÊUTICO	0,00	
4.3.1 - Despesas Correntes	0,00	
4.3.2 - Despesas de Capital	0,00	
4.4 - VIGILÂNCIA SANITÁRIA	0,00	
4.4.1 - Despesas Correntes	0,00	
4.4.2 - Despesas de Capital	0,00	
4.5 - VIGILÂNCIA EPIDEMIOLÓGICA	0,00	
4.5.1 - Despesas Correntes	0,00	
4.5.2 - Despesas de Capital	0,00	
4.6 - ALIMENTAÇÃO E NUTRIÇÃO	0,00	
4.6.1 - Despesas Correntes	0,00	
4.6.2 - Despesas de Capital	0,00	

PREFEITURA MUNICIPAL DE SANTA LUZIA
 RUA JACQUES MARCEL, 504 - F.º 1 - CEP: 05910-000/SP

Documento Programa - Exercício de 2021

Quadro 16

Página 2

ANÁLISE DE APLICAÇÃO NA SAÚDE

Lei: 548, Data: 18/12/2020

4.2 - OUTRAS SUBFUNÇÕES (N)	4.427.733,43
4.2.1 - Despesas Correntes	3.711.917,33
4.2.2 - Despesas de Capital	715.816,10
6 - TOTAL (4.1 + 4.2 + 4.3 + 4.4 + 4.5 + 4.6 + 4.7)	8.733.883,53
8 - APLICAÇÃO DO CUMPRIMENTO DO LIMITE MÍNIMO PARA APLICAÇÃO EM ASPES	
8.1 - Diferença entre o Valor Aplicado e a Despesa Mínima a ser Aplicada (6 - 3)	-608.278,54
8.2 - PERCENTUAL DA RECEITA DE IMPOSTOS E TRANSFERÊNCIAS CONSTITUCIONAIS E LEGAIS APLICADO EM ASPES (8.1 * 100 / (Mínimo de 11	12,88
7 - RECEITAS ADICIONAIS PARA O FINANCIAMENTO DA SAÚDE NÃO COMPUTADAS NO CÁLCULO DO MÍNIMO	
7.1 - RECEITAS DE TRANSFERÊNCIAS PARA A SAÚDE	36.492.479,67
7.1.1 - Proveniente da União - Fundo à Fundo	36.533.858,61
7.1.2 - Proveniente dos Estados	656.799,00
7.1.3 - Proveniente de outras Municípios	0,00
7.2 - RECEITA DE OPERAÇÕES DE CRÉDITO INTERNAS E EXTERNAS VINCULADAS A SAÚDE	0,00
7.2.1 - OUTRAS RECEITAS	196.733,00
9 - TOTAL DAS RECEITAS ADICIONAIS PARA FINANCIAMENTO DA SAÚDE (7.1 + 7.2 + 7.3)	36.689.202,67
9 - DESPESAS COM SAÚDE POR SUBFUNÇÕES E CATEGORIA ECONÔMICA NÃO COMPUTADAS NO CÁLCULO DO MÍNIMO	
9.1 - ATENÇÃO BÁSICA	14.888.174,33
9.1.1 - Despesas Correntes	14.326.874,33
9.1.2 - Despesas de Capital	561.300,00
9.2 - ASSISTÊNCIA HOSPITALAR E AMBULATORIAL	12.434.390,94
9.2.1 - Despesas Correntes	8.030.910,97
9.2.2 - Despesas de Capital	4.403.479,97
9.3 - SUPORTE PROFILÁTICO E TERAPÊUTICO	0,00
9.3.1 - Despesas Correntes	0,00
9.3.2 - Despesas de Capital	0,00
9.4 - VIGILÂNCIA SANITÁRIA	854.348,33
9.4.1 - Despesas Correntes	254.484,33
9.4.2 - Despesas de Capital	600.864,00
9.5 - VIGILÂNCIA EPIDEMIOLÓGICA	1.878.217,88
9.5.1 - Despesas Correntes	1.860.871,88
9.5.2 - Despesas de Capital	17.346,00
9.6 - ALIMENTAÇÃO E NUTRIÇÃO	47.900,00
9.6.1 - Despesas Correntes	47.900,00
9.6.2 - Despesas de Capital	0,00
9.7 - OUTRAS SUBFUNÇÕES	6.158.458,79
9.7.1 - Despesas Correntes	5.261.920,14
9.7.2 - Despesas de Capital	896.538,65
10 - TOTAL DAS DESPESAS NÃO COMPUTADAS NO CÁLCULO DO MÍNIMO (9.1 + 9.2 + 9.3 + 9.4 + 9.5 + 9.6 + 9.7)	36.488.525,09

PREFEITURA MUNICIPAL DE SANTA LUZIA
AV. NAZARÉ NAÍDIA, 571 - CNPJ: 08181001/0001-47

Orçamento Proposta - Exercício de 2021

ANÁLISE DE APLICAÇÃO NA SAÚDE

Quatro 16

Página 7

Lei: 848, Data: 18/12/2020

19 - DESPESAS TOTAIS COM SAÚDE (Computadas e não computadas no cálculo da taxa mínima)	10.541.432,82
20 - ATENÇÃO BÁSICA (4.1 + 9.1)	13.434.330,34
21 - ASSISTÊNCIA HOSPITALAR E AMBULATORIAL (4.2 + 9.2)	0,00
22 - SUPORTE PROFILÁTICO E TERAPÊUTICO (4.3 + 9.3)	354.384,02
23 - VIGILÂNCIA SANITÁRIA (4.4 + 9.4)	1.978.217,68
24 - VIGILÂNCIA EPIDEMIOLÓGICA (4.5 + 9.5)	47.800,00
25 - ALIMENTAÇÃO E NUTRIÇÃO (4.6 + 9.6)	10.537.164,15
26 - OUTRAS SUBFUNÇÕES (4.7 + 9.7)	41.188.508,01
27 - TOTAL DAS DESPESAS COM SAÚDE (20 + 21 + 22 + 23 + 24 + 25 + 26)	

PREFEITURA MUNICIPAL DE SANTA LUZIA

AV. NADIR HAICKEL S/N - CNPJ 06191001/0001-47

Orçamento Programa - Exercício de 2021

DESPESA POR ELEMENTO ECONÔMICO

Quadro 18

Page 1

Lei: 545, Data: 18/12/2020

Cod.	Descrição	Elemento	Grupo/Mód.	Categoria
3.0.00.00	DESPESAS CORRENTES			<u>167.332.121,74</u>
3.1.00.00	PESSOAL E ENCARGOS SOCIAIS		<u>123.281.885,16</u>	
3.1.90.00	APLICAÇÕES DIRETAS		120.892.188,70	
3.1.90.01	APOSENTADORIAS, RESERVA REMUNERADA E REFORMAS	4.851.475,66		
3.1.90.03	PENSÕES	143.990,36		
3.1.90.04	CONTRATAÇÃO POR TEMPO DETERMINADO	20.055.279,80		
3.1.90.05	OUTROS BENEFÍCIOS PREVIDENCIÁRIOS	3.546,65		
3.1.90.11	VENCIMENTOS E VANTAGENS FIXAS - PESSOAL CIVIL	90.819.133,10		
3.1.90.13	OBRIGAÇÕES PATRONAIS	5.016.768,63		
3.1.91.00	APLICAÇÕES DIRETAS- INTRA-ORÇAMENTÁRIAS		2.589.698,48	
3.1.91.13	OBRIGAÇÕES PATRONAIS	2.589.698,48		
3.2.00.00	JUROS E ENCARGOS DA DÍVIDA		<u>352.342,97</u>	
3.2.90.00	APLICAÇÕES DIRETAS		352.342,97	
3.2.90.21	JUROS SOBRE A DÍVIDA POR CONTRATO	280.776,67		
3.2.90.22	OUTROS ENCARGOS SOBRE A DÍVIDA POR CONTRATO	71.566,30		
3.3.00.00	OUTRAS DESPESAS CORRENTES		<u>43.697.893,61</u>	
3.3.90.00	APLICAÇÕES DIRETAS		43.697.893,61	
3.3.90.08	OUTROS BENEFÍCIOS ASSISTENCIAIS DO SERVIDOR E DO MILITAR	4.439,16		
3.3.90.14	GRATIAS - CIVIL	290.159,82		
3.3.90.15	AUXÍLIO FINANCEIRO A ESTUDANTES	1.109,79		
3.3.90.30	MATERIAL DE CONSUMO	18.652.483,65		
3.3.90.32	MATERIAL, SEM OU SERVIÇO PARA DISTRIBUIÇÃO GRATUITA	605.430,96		
3.3.90.33	PASSAGENS E DESPESAS COM LOCOMOÇÃO	79.716,29		
3.3.90.35	SERVIÇOS DE CONSULTORIA	1.125.877,34		
3.3.90.36	OUTROS SERVIÇOS DE TERCEIROS - PESSOA FÍSICA	1.742.820,38		
3.3.90.39	OUTROS SERVIÇOS DE TERCEIROS - PESSOA JURÍDICA	20.779.976,75		
3.3.90.47	OBRIGAÇÕES TRIBUTÁRIAS E CONTRIBUTIVAS	428.378,94		
3.3.90.48	OUTROS AUXÍLIOS FINANCEIROS A PESSOA FÍSICA	641.353,38		
3.3.90.49	AUXÍLIO TRANSPORTE	13.685,37		
3.2.90.91	SENTENÇAS JUDICIAIS	99.851,10		
3.2.90.93	DESPESAS DE EXERCÍCIOS ANTERIORES	1.032.550,37		
4.0.00.00	DESPESAS DE CAPITAL			<u>26.368.680,75</u>
4.4.00.00	INVESTIMENTOS		<u>25.872.885,35</u>	
4.4.90.00	APLICAÇÕES DIRETAS		25.872.885,35	
4.4.90.51	OBRAS E INSTALAÇÕES	18.517.678,65		
4.4.90.52	EQUIPAMENTOS E MATERIAL PERMANENTE	6.587.965,41		
4.4.90.91	AQUISIÇÃO DE IMÓVEIS	587.221,27		
4.6.00.00	AMORTIZAÇÃO DA DÍVIDA		<u>692.995,40</u>	
4.6.90.00	APLICAÇÕES DIRETAS		692.995,40	
4.6.90.71	PRINCIPAL DA DÍVIDA CONTRATUAL RESGATADA	692.995,40		
9.0.00.00	RESERVA DE CONTINGÊNCIA			<u>595.299,18</u>
9.3.00.00	RESERVA DE CONTINGÊNCIA		<u>595.299,18</u>	
9.3.99.00	RESERVA DE CONTINGÊNCIA		595.299,18	
9.9.99.99	RESERVA DE CONTINGÊNCIA		595.299,18	

PREFEITURA MUNICIPAL DE SANTA LUZIA

AV. NAGIB HAUCKEL S/N - CNPJ 08191001/0001-47

Orçamento Programa - Exercício de 2021

DESPESA POR ELEMENTO ECONÓMICO

Quadro 18

Página 2

Lei: 545, Data: 18/12/2020

Cod	Descrição	Elemento	Grupo/Mod	Categoria
TOTAL				194.203.271,86

PREFEITURA MUNICIPAL DE SANTA LUZIA

AV. NAQUIB HAICKEL S/N - CNPJ:06191001/0001-47

Quadro 19

Orçamento Programa - Exercício de 2021

Page 1

RECEITA/DESPESA POR FONTE DE RECURSO

Lei/Data

Fonte	FRG/FRC	Descrição	PREVISÃO	
			RECEITA	DESPESA
1		Recursos do tesouro exercício corrente	188.118.978,27	188.118.978,27
	00	Recursos Ordinários	37.722.748,18	55.090.256,05
	01	Receitas de impostos e de Transferências de impostos Vinc. à Educação	10.962.951,27	10.721.600,94
	02	Receitas de impostos e de Transferências de impostos Vinc. à Saúde	6.577.710,77	4.000.159,30
	06	Complementação do FUNDEB	42.899.293,77	29.591.562,78
	14	Transferências de Recursos do Sistema Único de Saúde - SUS	36.492.473,57	24.458.729,80
	15	Transferências de Recursos do Fundo Nac.do Desenv.da Educação - FNDE	2.273.959,70	2.075.257,70
	17	Contribuição para Custeio dos Serviços de Iluminação Pública - COBIP	713.580,03	939.275,71
	18	Transf.do FUNDEB p/ Aplicação na Remuneração dos Prof.do Magistério	25.278.817,41	27.690.912,19
	19	Transf.do FUNDEB p/ Aplicação em Outras Despesas de Educação Básica	18.323.198,94	15.491.605,11
	22	Transferências de Convênios Vinculados à Educação	190.217,47	190.217,47
	23	Transferências de Convênios Vinculados à Saúde	198.735,50	100.890,00
	24	Transf.de Convênios - Outros (Não relat. à Educ.Saúde e Assiat.Socia)	3.363.593,65	2.859.113,65
	25	Transf.de Convênios Vinculados à Assistência Social	80.534,00	0,00
	29	Transf.de Recursos do Fundo Nac.de Assistência Social (FNAS)	5.065.288,00	5.061.457,55
2		Recursos de outras fontes exercício corrente	6.174.293,39	6.174.293,39
	03	Contr.para o RPPS: Patronal dos Servidores, Compensação Financeira	6.174.293,39	6.174.293,39
TOTAL			194.293.271,66	194.293.271,66

LEGENDA

FR: Fonte de Recurso Idêntica
 FRG: Fonte de Recurso Grupo
 FRC: Fonte de Recurso Código
 DET: Fonte de Recurso Detalhamento
 STN: Fonte de Recurso STN
 VG: Vínculo Grupo
 VC: Vínculo Código

PREFEITURA MUNICIPAL DE SANTA LUZIA
 AV. NADIR HICKEL S/N - - CNPJ 08191001000147

Orçamento Programa - Exercício de 2021

ANÁLISE DE APLICAÇÃO NO ENSINO

Page 1
 Lei: 948, Data: 18/12/2020

RECEITAS RESULTANTE DE IMPOSTOS (Causa de art. 212 da Constituição)	Valor Previsto	Orig. (99%)
1. RECEITAS DE IMPOSTOS:	6.257.484,91	1.316.873,70
1.1 - Receita Resultante do imposto sobre a Propriedade Predial e Territorial Urbana - IPTU		
1.1.1 - IPTU	118.180,29	38.247,87
1.1.2 - Multas, Juros de Mora, Dívida Ativa e Outros Encargos do IPTU	0,00	0,00
1.2 - Receitas Resultante do imposto sobre Transmissão Inter Vivos - ITBI	742.209,10	185.952,25
1.2.1 - ITBI	742.209,10	185.952,25
1.2.2 - Multas, Juros de Mora, Dívida Ativa e Outros Encargos do ITBI	0,00	0,00
1.3 - Receitas Resultante do imposto sobre Serviços de Qualquer Natureza - ISS	1.988.413,44	488.904,81
1.3.1 - ISS	1.988.413,44	488.904,81
1.3.2 - Multas, Juros de Mora, Dívida Ativa e Outros Encargos do ISS	0,00	0,00
1.4 - Receitas Resultante do imposto de Renda Retido na Fonte - IRRF	2.422.279,88	800.068,21
1.4 - Receitas Resultante do imposto de Renda Retido na Fonte - IRRF	22.012.894,82	8.793.235,79
2. RECEITAS DE TRANSFERÊNCIAS CONSTITUCIONAIS E LEGAIS	38.147.774,87	8.791.843,99
2.1 - Cota-Parte FPM	35.147.774,87	8.791.843,99
2.1.1 - Parcela referente à CF, art. 158, I alínea a	0,00	0,00
2.1.2 - Parcela referente à CF, art. 158, I alínea b	0,00	0,00
2.1.3 - Parcela referente à CF, art. 158, I alínea c	0,00	0,00
2.2 - Cota-Parte ICMS	2.800.281,73	700.068,43
2.3 - ICMS-Desoneração - L.C. nº57/1995	45.852,20	11.473,25
2.4 - Cota-Parte IP-Estado	75.028,11	18.831,23
2.5 - Cota-Parte ITR	286.672,80	74.193,23
2.6 - Cota-Parte IRPF	827.147,21	208.396,75
2.7 - Cota-Parte CF-Quil	0,00	0,00
3. TOTAL DA RECEITA DE IMPOSTOS (1+2)	44.295.359,73	11.270.067,42
RECEITAS ADICIONAIS PARA FINANCIAMENTO DO ENSINO	Valor Previsto	Orig. (100%)
4. RECEITA DE APLICAÇÃO FINANCEIRA DE OUTROS RECURSOS DE IMPOSTOS VINCULADOS AO ENSINO	0,00	0,00
5. RECEITA DE TRANSFERÊNCIA DO FNDCE	2.273.888,70	2.273.888,70
5.1 - Transferências do Sistema Educacional	224.711,00	224.711,00
5.2 - Transferências Diretas - FODE	88.881,10	88.881,10
5.3 - Transferências Diretas - FNAE	808.277,00	808.277,00
5.4 - Transferências Diretas - FNATE	488.304,80	488.304,80
5.5 - Outras Transferências do FNDCE	201.789,20	201.789,20
5.6 - Atribuição Financeira dos Recursos do FNDCE	0,00	0,00
6. RECEITA DE TRANSFERÊNCIAS DE CONVÊNIOS	190.217,47	190.217,47
6.1 - Transferências de Convênios	190.217,47	190.217,47
6.2 - Atribuição Financeira dos Recursos de Convênios	0,00	0,00
7. RECEITA DE OPERAÇÕES DE CRÉDITO	0,00	0,00
8. OUTRAS RECEITAS PARA FINANCIAMENTO DO ENSINO	0,00	0,00
9. TOTAL DAS OUTRAS RECEITAS ADICIONAIS DO ENSINO (4+5+6+7+8)	2.464.105,17	2.464.105,17

PREFEITURA MUNICIPAL DE SANTA LUZIA
 Av. MADRILÂNDIA, S/N - CNPJ 06191001000147

Orçamento Programa - Exercício de 2021

ANÁLISE DE APLICAÇÃO NO ENSINO

Página 2

Lei: 548, Data: 18/12/2020

	Valor Previsto
RECEITAS DO FUNDEB	
10. RECEITAS DESTINADAS AO FUNDEB	7.845.574,14
10.1 - Cota-Parte FPM Destinada ao FUNDEB - (20% de 2.1.1)	5.885.922,80
10.2 - Cota-Parte ICMS Destinada ao FUNDEB - (20% de 2.2)	552.948,81
10.3 - ICMS - Desonerado Destinada ao FUNDEB - (20% de 2.3)	5.049,00
10.4 - Cota-Parte IP-Estado Destinada ao FUNDEB - (20% de 2.4)	14.522,53
10.5 - Cota-Parte ITI Destinada ao FUNDEB - (20% de 2.5)	55.786,58
10.6 - Cota-Parte IPII Destinada ao FUNDEB - (20% de 2.6)	124.322,80
11. RECEITAS RECEBIDAS DO FUNDEB	\$4.488.310,12
11.1 - Transferências de Recursos do FUNDEB	0,00
11.2 - Complementação de União ao FUNDEB	\$4.322.217,88
11.3 - Recurso de Aplicação Financeira dos Recursos do FUNDEB	166.092,24
12. RESULTADO LÍQUIDO DAS TRANSFERÊNCIAS DO FUNDEB (11.1 - 10)	-7.845.574,14
12.1 - ACRESCIMO RESULTANTE DAS TRANSFERÊNCIAS DO FUNDEB	0,00
12.2 - DÉBITO RESULTANTE DAS TRANSFERÊNCIAS DO FUNDEB	-7.845.574,14
DESPESAS DO FUNDEB	Valor Fixado
13. ORÇADO DOS PROFISSIONAIS DO MAGISTÉRIO	\$2.227.189,61
13.1 - Com Educação Infantil	2.227.202,00
13.2 - Com Ensino Fundamental	\$5.042.507,21
14. OUTRAS DESPESAS	\$1.400.481,35
14.1 - Com Educação Infantil	2.241.788,90
14.2 - Com Ensino Fundamental	28.161.712,35
15. TOTAL DAS DESPESAS DO FUNDEB (13+14)	\$4.530.681,36
16. TOTAL DAS DESPESAS DO FUNDEB PARA FINS DE LIMITE (15)	96,80
16.1 - Mínimo de 80% do FUNDEB na Remuneração do Magistério ((13)/(1)*100%)	62,64
16.2 - Mínimo de 40% em Despesa com MDE, que não Remuneração do Magistério ((14)/(1)*100%)	37,16
DESPESAS COM MANUTENÇÃO DE INV. DO ENSINO CUSTADAS COM RECEITA RESULTANTE DE IMPOSTOS E RECURSOS DO FUNDEB	Valor Fixado
17. EDUCAÇÃO INFANTIL	11.020.673,30
17.1 - Direta	0,00
17.1.1 - Despesas Custeadas com Recursos do FUNDEB	0,00
17.1.2 - Despesas Custeadas com Outros Recursos de Impostos	0,00
17.2 - Indireta	11.020.673,30
17.2.1 - Despesas Custeadas com Recursos do FUNDEB	9.503.002,00
17.2.2 - Despesas Custeadas com Outros Recursos de Impostos	1.487.671,30
18. ENSINO FUNDAMENTAL	\$4.189.880,85
18.1 - Despesas Custeadas com Recursos do FUNDEB	74.627.219,38
18.2 - Despesas Custeadas com Outros Recursos de Impostos	5.363.384,14
OUTRAS DESPESAS DO MDE	Valor Fixado
19. ENSINO MÉDIO	0,00
20. ENSINO SUPERIOR	0,00
21. ENSINO PROFISSIONAL, NÃO INTEGRADO AO ENSINO REGULAR	0,00

PREFEITURA MUNICIPAL DE SANTA LUZIA
R. NADIR HADKEL, 816 - CAPUÁ 019101000-147

Orçamento Programa - Exercício de 2021

ANÁLISE DE APLICAÇÃO NO ENSINO

Página 3

Lei: 948, Data: 18/12/2020

20. OUTRAS	0,00
23. TOTAL DAS DESPESAS COM AÇÕES TÍPICAS DE MANUTENÇÃO E DESENVOLVIMENTO (17+18+19+20+21+22)	90.219.388,90
DEDUÇÕES CONSIDERADAS PARA FINS DE LIMITE CONSTITUCIONAL	
24. RESULTADOS LÍQUIDOS DAS TRANSFERÊNCIAS DO FUNDES * (13)	-7.843.874,54
25. DESPESAS CUSTEADAS COM A COMPLEMENTAÇÃO DO FUNDES NO EXERCÍCIO	39.821.343,78
26. TOTAL DAS DEDUÇÕES CONSIDERADAS PARA FINS DE LIMITE (24+25)	32.040.000,64
27. TOTAL DAS DESPESAS PARA FINS DE LIMITE ((17)+(18)+(26))	82.164.988,16
28. PERCENTUAL DE APLICAÇÃO EM MOE SOBRE A RECEITA LÍQUIDA DE IMPOSTOS ((27)/(3)+100) - LIMITE 20%	142,99
OUTRAS INFORMAÇÕES PARA CONTROLE	
29. DESPESAS CUSTEADAS COM A APLICAÇÃO FINANCEIRA DE OUTROS RECURSOS DE IMPOSTOS VINCULADOS AO ENSINO	0,00
30. DESPESAS CUSTEADAS COM A CONTRIBUIÇÃO SOCIAL DO SALÁRIO-EDUCAÇÃO	534.710,20
31. DESPESAS CUSTEADAS COM OPERAÇÕES DE CRÉDITO	0,00
32. DESPESAS CUSTEADAS COM OUTRAS RECEITAS PARA FINANCIAMENTO DO ENSINO	2.112.682,17
33. TOTAL DAS OUTRAS DESPESAS CUSTEADAS COM RECEITAS ADICIONAIS PARA FINANCIAMENTO DO ENSINO (29+30+31+32)	2.647.392,37
34. TOTAL GERAL DAS DESPESAS COM MOE (27+33)	87.897.733,87

PREFEITURA MUNICIPAL DE SANTA LUZIA
 AV. MADR NAIKSEL 50V - CNPJ: 06191001600147

Orçamento Programático - Exercício de 2007

ANÁLISE DE APLICAÇÃO NA SAÚDE

Quadro 16

Página 1

Lei: 546, Data: 19/12/2005

	Previsão	Orig. (12%)
RECEITAS RESULTANTES DE IMPOSTOS (Caput do art. 212 da Constituição)		
1 - RECEITAS DE IMPOSTOS	9.297.694,91	795.134,00
1.1 - Receita Resultante do imposto sobre a Propriedade Predial e Territorial Urbana - IPTU	116.190,28	17.428,04
1.1.1 - IPTU	116.190,28	17.428,04
1.1.2 - Multas, Juros de Mora, Dívidas Ativas e Outros Encargos do IPTU	0,00	0,00
1.2 - Receitas Resultante do Imposto sobre Transmissão (Inter Vivos) - ITR	742.208,10	111.321,07
1.2.1 - ITR	742.208,10	111.321,07
1.2.2 - Multas, Juros de Mora, Dívidas Ativas e Outros Encargos do ITR	0,00	0,00
1.3 - Receitas Resultante do Imposto sobre Serviços de Qualquer Natureza - ISS	1.985.418,64	297.862,77
1.3.1 - ISS	1.985.418,64	297.862,77
1.3.2 - Multas, Juros de Mora, Dívidas Ativas e Outros Encargos do ISS	0,00	0,00
1.4 - Receitas Resultante do Imposto de Renda Retido na Fonte - IRRF	2.422.878,89	363.401,88
2 - RECEITAS DE TRANSFERÊNCIAS CONSTITUCIONAIS E LEGAIS	55.213.994,92	6.851.924,24
2.1 - Cota-Parte FPM	35.187.774,07	5.273.188,18
2.2 - Cota-Parte ITR	268.673,50	44.422,53
2.3 - Cota-Parte IPVA	837.147,01	34.572,05
2.4 - Cota-Parte ICMS	2.800.381,73	420.207,26
2.5 - Cota-Parte PI-Estado	73.326,11	11.288,62
2.6 - Compensação Financeira Provenientes de Impostos e Transf. Constitucionais	48.882,30	6.847,99
2.6.1 - Desoneração ICMS (L.0 87/96)	48.882,30	6.847,99
2.6.2 - Outras	0,00	0,00
3 - TOTAL DAS RECEITAS RESULTANTES DE IMPOSTOS E TRANSFERÊNCIAS CONSTITUCIONAIS E LEGAIS = (1 + 2)	64.511.689,73	7.647.058,24
4 - DESPESAS COM AÇÕES E SERVIÇOS PÚBLICOS DE SAÚDE (ASPS) - POR SUBFUNÇÃO E CATEGORIA ECONÔMICA	Fluxo	
4.1 - ATENÇÃO BÁSICA	1.279.298,60	
4.1.1 - Despesas Correntes	1.279.298,60	
4.1.2 - Despesas de Capital	0,00	
4.2 - ASSISTÊNCIA HOSPITALAR E AMBULATORIAL	0,00	
4.2.1 - Despesas Correntes	0,00	
4.2.2 - Despesas de Capital	0,00	
4.3 - SUPORTE PROFILÁTICO E TERAPÊUTICO	0,00	
4.3.1 - Despesas Correntes	0,00	
4.3.2 - Despesas de Capital	0,00	
4.4 - VIGILÂNCIA SANITÁRIA	0,00	
4.4.1 - Despesas Correntes	0,00	
4.4.2 - Despesas de Capital	0,00	
4.5 - VIGILÂNCIA EPIDEMIOLÓGICA	0,00	
4.5.1 - Despesas Correntes	0,00	
4.5.2 - Despesas de Capital	0,00	
4.6 - ALIMENTAÇÃO E NUTRIÇÃO	0,00	
4.6.1 - Despesas Correntes	0,00	
4.6.2 - Despesas de Capital	0,00	

PREFEITURA MUNICIPAL DE SANTA LUZIA
 AV. NASSIF HAKICZEL, S/N - CNPJ: 06.915.015/0001-47

Orçamento Programa - Exercício de 2021

ANÁLISE DE APLICAÇÃO NA SAÚDE

Quadro 19

Página 2

Lei: 349, Data: 18/12/2020

4.7 - OUTRAS SUBFUNÇÕES (2)	4.427.700,42
4.7.1 - Despesa Corrente	3.771.917,30
4.7.2 - Despesa de Capital	655.783,12
5 - TOTAL (4.1 + 4.2 + 4.3 + 4.4 + 4.5 + 4.6 + 4.7)	5.703.863,52
6 - AFURAÇÃO DO CUMPRIMENTO DO LIMITE MÍNIMO PARA APLICAÇÃO EM ASPIS	
6.1 - Diferença entre o Valor Aplicado e a Despesa Mínima a ser Aplicada (5 - 9)	-408.274,54
6.2 - PERCENTUAL DA RECEITA DE IMPOSTOS E TRANSFERÊNCIAS CONSTITUCIONAIS E LEGAIS APLICADO EM ASPIS (6.1) * 100 (Mínimo de 1%	12,88
7 - RECEITAS ADICIONAIS PARA O FINANCIAMENTO DA SAÚDE NÃO COMPUTADAS NO CÁLCULO DO MÍNIMO	
7.1 - RECEITAS DE TRANSFERÊNCIAS PARA A SAÚDE	38.492.473,97
7.1.1 - Proveniente da União - Fundos e Fundos	30.832.888,97
7.1.2 - Proveniente dos Estados	655.180,00
7.1.3 - Proveniente de outros Municípios	0,00
7.2 - RECEITA DE OPERAÇÕES DE CRÉDITO INTERNAS E EXTERNAS VINCULADAS À SAÚDE	0,00
7.3 - OUTRAS RECEITAS	189.795,00
8 - TOTAL DAS RECEITAS ADICIONAIS PARA FINANCIAMENTO DA SAÚDE (7.1 + 7.2 + 7.3)	39.688.358,97
9 - DESPESAS COM SAÚDE POR SUBFUNÇÃO E CATEGORIA ECONÔMICA NÃO COMPUTADAS NO CÁLCULO DO MÍNIMO	14.589.174,92
9.1 - ATENÇÃO BÁSICA	14.320.674,32
9.1.1 - Despesa Corrente	12.029.000,00
9.1.2 - Despesa de Capital	2.291.674,32
9.2 - ASSISTÊNCIA HOSPITALAR E AMBULATORIAL	12.434.330,04
9.2.1 - Despesa Corrente	8.229.910,97
9.2.2 - Despesa de Capital	4.204.419,07
9.3 - SUPORTE PROFISSIONAL E TERAPÊUTICO	0,00
9.3.1 - Despesa Corrente	0,00
9.3.2 - Despesa de Capital	0,00
9.4 - VIGILÂNCIA SANITÁRIA	364.964,56
9.4.1 - Despesa Corrente	354.444,56
9.4.2 - Despesa de Capital	10.520,00
9.5 - VIGILÂNCIA EPIDEMIOLÓGICA	1.678.217,88
9.5.1 - Despesa Corrente	1.667.697,88
9.5.2 - Despesa de Capital	10.520,00
9.6 - ALIMENTAÇÃO E NUTRIÇÃO	47.800,00
9.6.1 - Despesa Corrente	47.800,00
9.6.2 - Despesa de Capital	0,00
9.7 - OUTRAS SUBFUNÇÕES	8.108.436,73
9.7.1 - Despesa Corrente	6.581.800,14
9.7.2 - Despesa de Capital	1.526.636,59
10 - TOTAL DAS DESPESAS NÃO COMPUTADAS NO CÁLCULO DO MÍNIMO (9.1 + 9.2 + 9.3 + 9.4 + 9.5 + 9.6 + 9.7)	28.489.328,58

PREFEITURA MUNICIPAL DE SANTA LUZIA
AV. NAZÉ HACDEL SA - CNPJ 06191001000147

Orçamento Programa - Exercício de 2021

ANÁLISE DE APLICAÇÃO NA SAÚDE

Quadro 10

Página 2

Lei: 568, Data: 18/12/2020

19 - DESPESAS TOTAIS COM SAÚDE (Computadas e não computadas no cálculo do (treze milímetro))	
20 - ATENÇÃO BÁSICA (4.1 + 5.1)	10.941.432,92
21 - ASSISTÊNCIA HOSPITALAR E AMBULATORIAL (4.2 + 5.2)	12.424.340,34
22 - SUPORTE PROFILÁTICO E TERAPÊUTICO (4.3 + 5.3)	0,00
23 - VIGILÂNCIA SANITÁRIA (4.4 + 5.4)	354.584,92
24 - VIGILÂNCIA EPIDEMIOLÓGICA (4.5 + 5.5)	1.878.217,98
25 - ALIMENTAÇÃO E NUTRIÇÃO (4.6 + 5.6)	27.800,00
26 - OUTRAS SUBFUNÇÕES (4.7 + 5.7)	10.017.164,15
27 - TOTAL DAS DESPESAS COM SAÚDE (20 + 21 + 22 + 23 + 24 + 25 + 26)	45.193.239,21

PREFEITURA MUNICIPAL DE SANTA LUZIA

AV. NADIR HAICKEL S/N - CNPJ 06191001/0001-47

Orçamento Programa - Exercício de 2021

ANÁLISE DA DESPESA EM PORCENTAGEM

Quadro 22

Page 1

Lei: 545, Data: 18/12/2020

Código	Descrição	Elemento	Modificator	Grupo	Classificação Econômica
3 0 00 00	DESPESAS CORRENTES	0	0	0	55.1200
3 1 00 00	PESSOAL E ENCARGOS SOCIAIS	0	0	63.4514	0
3 1 90 00	APLICAÇÕES DIRETAS	0	62.1188	0	0
3 1 90 01	APOSENTADORIAS, RESERVA REMUNERADA E REFORMAS	2.364	0	0	0
3 1 90 03	RENSÕES	0.0741	0	0	0
3 1 90 04	CONTRATAÇÃO POR TEMPO DETERMINADO	10.3222	0	0	0
3 1 90 05	OUTROS BENEFÍCIOS PREVIDENCIÁRIOS	0.0029	0	0	0
3 1 90 11	VENIMENTOS E VANTAGENS FIXAS - PESSOAL CIVIL	46.7433	0	0	0
3 1 90 13	OBRIGAÇÕES PATRONAIS	2.5621	0	0	0
3 1 91 00	APLICAÇÕES DIRETAS- INTRA-ORÇAMENTÁRIAS	0	1.3329	0	0
3 1 91 13	OBRIGAÇÕES PATRONAIS	1.3329	0	0	0
3 2 00 00	JUROS E ENCARGOS DA DÍVIDA	0	0	0.1813	0
3 2 90 00	APLICAÇÕES DIRETAS	0	2.1813	0	0
3 2 90 31	JUROS SOBRE A DÍVIDA POR CONTRATO	0.1445	0	0	0
3 2 90 32	OUTROS ENCARGOS SOBRE A DÍVIDA POR CONTRATO	0.0368	0	0	0
3 3 00 00	OUTRAS DESPESAS CORRENTES	0	0	22.4907	0
3 3 90 00	APLICAÇÕES DIRETAS	0	22.4907	0	0
3 3 90 08	OUTROS BENEFÍCIOS ASSISTENCIAIS DO SERVIDOR E DO MILITAR	0.0023	0	0	0
3 3 90 14	DIARIAS - CIVIL	0.1499	0	0	0
3 3 90 18	AUXÍLIO FINANCEIRO A ESTUDANTES	0.0006	0	0	0
3 3 90 30	MATERIAL DE CONSUMO	6.6737	0	0	0
3 3 90 32	MATERIAL - BEM OU SERVIÇO PARA DISTRIBUIÇÃO GRATUITA	0.3137	0	0	0
3 3 90 33	PASSAGENS E DESPESAS COM LOCOMOÇÃO	0.041	0	0	0
3 3 90 35	SERVIÇOS DE CONSULTORIA	0.8795	0	0	0
3 3 90 36	OUTROS SERVIÇOS DE TERCEIROS - PESSOA FÍSICA	0.897	0	0	0
3 3 90 39	OUTROS SERVIÇOS DE TERCEIROS - PESSOA JURÍDICA	10.6901	0	0	0
3 3 90 47	OBRIGAÇÕES TRIBUTÁRIAS E CONTRIBUTIVAS	0.3205	0	0	0
3 3 90 48	OUTROS AUXÍLIOS FINANCEIROS A PESSOA FÍSICA	0.3301	0	0	0
3 3 90 49	AUXÍLIO TRANSPORTE	0.007	0	0	0
3 3 90 91	SENTENÇAS JUDICIAIS	0.0514	0	0	0
3 3 90 92	DESPESAS DE EXERCÍCIOS ANTERIORES	0.9714	0	0	0
4 0 00 00	DESPESAS DE CAPITAL	0	0	0	13.9701
4 4 00 00	INVESTIMENTOS	0	0	13.2135	0
4 4 90 00	APLICAÇÕES DIRETAS	0	13.2135	0	0
4 4 90 51	OBRAS E INSTALAÇÕES	0.9308	0	0	0
4 4 90 52	EQUIPAMENTOS E MATERIAL PERMANENTE	2.3804	0	0	0
4 4 90 61	AQUISIÇÃO DE IMÓVEIS	0.3022	0	0	0
4 6 00 00	AMORTIZAÇÃO DA DÍVIDA	0	0	0.3667	0
4 6 90 00	APLICAÇÕES DIRETAS	0	0.3667	0	0
4 6 90 71	PRINCIPAL DA DÍVIDA CONTRATUAL RESGATADA	0.3667	0	0	0
9 0 00 00	RESERVA DE CONTINGÊNCIA	0	0	0	0.3064
9 9 00 00	RESERVA DE CONTINGÊNCIA	0	0	0.3064	0
9 9 55 00	RESERVA DE CONTINGÊNCIA	0	0.3064	0	0
9 9 99 99	RESERVA DE CONTINGÊNCIA	0.3064	0	0	0

PREFEITURA MUNICIPAL DE SANTA LUZIA

AV. NAZIS HAICKEL S/N - CNPJ/08191001/0001-47

Orçamento Programa - Exercício de 2021

ANÁLISE DA DESPESA EM PORCENTAGEM

Quadro 23

Página 2

Lei: 545, Data: 18/12/2020

Código	Especificação	Elemento	Modalidade	Grupo	Categoria Econômica
TOTAL					100,00

PREFEITURA MUNICIPAL DE SANTA LUZIA

AV. NAGIB HAICKEL S/N - CNPJ:08191001/0001-47

Orçamento Programa - Exercício de 2021

Página 1

QUADRO AUXILIAR DE DETALHAMENTO DA DESPESA

Lei: 546, Data: 19/12/2020

PODER 01 PODER LEGISLATIVO
 ORGÃO 01 CAMARA MUNICIPAL DE SANTA LUZIA
 UNIDADE 00 CAMARA MUNICIPAL

Aplicação Programada	Proj/Ativ	Finalidade F.R. - C.A.	Categoria	Detalhada	Total/Grupo	Total Categ.	Total Funct.
AMPLIÇÃO E REFORMA DA CÂMARA MUNICIPAL	01.031.0011.1001.0000					49.881,10	49.881,10
4 DESPESAS DE CAPT					49.881,10		
4 INVESTIMENTOS							
Cursos E Instalações			4.4.90.51.00	49.881,10			
Aquisição de Veículos Automotores	01.031.0011.1029.0000					23.382,70	23.382,70
4 DESPESAS DE CAPT					23.382,70		
4 INVESTIMENTOS							
Bens Móveis E Material Permanente			4.4.90.52.00	23.382,70			
MANUTENÇÃO E FUNCIONAMENTO DAS ATIVIDADES ADMINISTRATIVAS	01.031.0011.2001.0000					1.244.759,90	1.244.759,90
3 DESPESAS CORREN					183.075,37		
1 PESSOAL E ENCARGOS SOCIAIS							
Períodos De Férias E Do Militar			3.1.90.03.00	3.329,37			
Contratação Por Tempo Determinado			3.1.90.04.00	20.308,00			
Vencimentos E Vantagens Fixas - Pessoal Civil			3.1.90.11.00	858.900,00			
Obrigações Patronais			3.1.90.13.00	100.890,00			
3 OUTRAS DESPESAS CORRENTES					461.864,53		
Diárias - Civil			3.3.90.14.00	4.326,18			
Material De Consumo			3.3.90.30.00	166.468,90			
Serviços De Consultoria			3.3.90.36.00	210.690,10			
Outros Serviços De Terceiros - Pessoa Física			3.3.90.38.00	13.440,36			
Outros Serviços De Terceiros - Pessoa Jurídica			3.3.90.39.00	61.058,48			
Despesas De Exercícios Anteriores			3.3.90.92.00	5.548,98			
MANUTENÇÃO DAS ATIVIDADES LEGISLATIVAS	01.031.0011.2002.0000					2.181.978,30	2.181.978,30
3 DESPESAS CORREN					2.140.522,40		
1 PESSOAL E ENCARGOS SOCIAIS							
Vencimentos E Vantagens Fixas - Pessoal Civil			3.1.90.11.00	1.761.000,00			
Obrigações Patronais			3.1.90.13.00	379.522,40			
3 OUTRAS DESPESAS CORRENTES					21.450,90		
Diárias - Civil			3.3.90.14.00	11.067,90			
Aquisição De Materiais			3.3.90.49.00	10.382,99			
TOTAL							3.480.000,00

PREFEITURA MUNICIPAL DE SANTA LUZIA

AV. NAGIB HAICKEL S/N - CNPJ:06191001/0001-47

Orçamento Programa - Exercício de 2021

Page 2

QUADRO AUXILIAR DE DETALHAMENTO DA DESPESA

Lei: 545, Data: 16/12/2020

PODER 02 PODER EXECUTIVO
 ORGÃO 01 GABINETE DO PREFEITO
 UNIDADE 00 GABINETE DO PREFEITO

Aplicação Programada	Proj/Ativ	Finalidade F.R. - C.A.	Categoria	Detalhada	Total Grupo	Total Categ.	Total Func.
Adquirição de Equipamentos para o Gabinete	04.122.0021.1014.0000					56.720,00	56.720,00
4 DESPESAS DE CAPITAL							
4 INVESTIMENTOS						56.720,00	
Equipamentos e Material Permanente			4.4.90.52.00	56.720,00			
Maintenance de Funcionamento do Gabinete do Prefeito	04.122.0021.2015.0000						1.400.000,00
3 DESPESAS CORRENTES							1.400.000,00
1 PESSOAL E ENCARGOS SOCIAIS					1.267.237,50		
Contratação Por Tempo Determinado			3.1.90.04.00	355.132,80			
Vencimentos e Vantagens Fixas - Pessoal Civil			3.1.90.11.00	687.712,10			
Contribuições Patronais			3.1.90.13.00	22.195,60			
Contribuições Patronais			3.1.91.13.00	22.195,60			
3 OUTRAS DESPESAS CORRENTES					132.762,90		
Diárias - Civil			3.3.90.14.00	18.646,85			
Material De Consumo			3.3.90.30.00	18.646,85			
Passagens e Despesas Com Locomoção			3.3.90.33.00	4.430,16			
Outros Serviços De Terceiros - Pessoa Física			3.3.90.36.00	2.219,58			
Outros Serviços De Terceiros - Pessoa Jurídica			3.3.90.39.00	69.480,69			
Despesas De Exercícios Anteriores			3.3.90.62.00	3.329,37			
TOTAL							1.416.720,00

PREFEITURA MUNICIPAL DE SANTA LUZIA
 AV. NAGIB HAICKEL S/N - CNPJ 08191001/0001-47

Orçamento Programa - Exercício de 2021

Page 3

Lei: 545, Data: 18/12/2020

QUADRO AUXILIAR DE DETALHAMENTO DA DESPESA

PODER 02 PODER EXECUTIVO
 ORGÃO 02 PROCURADORIA GERAL DO MUNICÍPIO
 UNIDADE 00 PROCURADORIA GERAL DO MUNICÍPIO

Aplicação Programada	Proj/Ativ	Finalidade F.R. - C.A.	Categoria	Detalhada	TotalGrupo	Total Categ.	Total Func.
Adquirição de equipamentos para a Procuradoria do Município	04.062.0140.1113.0000						40.000,00
4 DESPESAS DE CAPITAL					40.000,00	40.000,00	
4 INVESTIMENTOS							
Equipamentos e Materiais Permanentes			4.4.90.02.00	40.000,00			
Manutenção e Funcionamento da Procuradoria Geral do Município	04.062.0140.2118.0000						470.000,00
3 DESPESAS CORRENTES					384.548,17	470.000,00	
1 PESSOAL E ENCARGOS SOCIAIS							
Contratação Por Tempo Determinado			3.1.90.04.00	143.152,91			
Veronmentos E Verbagens Fixas - Pessoal Civil			3.1.90.11.00	236.944,10			
Contribuições Patronais			3.1.90.13.00	3.329,37			
Contribuições Patronais			3.1.91.13.00	1.109,79			
3 OUTRAS DESPESAS CORRENTES					85.453,83		
Díarias - Civil			3.3.90.14.00	1.109,79			
Material De Consumo			3.3.90.30.00	11.097,90			
Passagens E Despesas Com Locomoção			3.3.90.33.00	1.109,79			
Serviços De Consultoria			3.3.90.35.00	46.611,18			
Outros Serviços De Terceiros - Pessoa Física			3.3.90.36.00	1.109,79			
Outros Serviços De Terceiros - Pessoa Jurídica			3.3.90.38.00	22.190,80			
Despesas De Exercícios Anteriores			3.3.90.92.00	2.219,58			
TOTAL							910.000,00

PREFEITURA MUNICIPAL DE SANTA LUZIA

AV. NAGIB HAICKEL S/N - CNPJ:06191001/0001-47

Orçamento Programa - Exercício de 2021

Page 4

QUADRO AUXILIAR DE DETALHAMENTO DA DESPESA

Lei: 546, Data: 18/12/2020

PODER 02 PODER EXECUTIVO
 ORGÃO 03 CONTROLADORIA GERAL DO MUNICIPIO
 UNIDADE 00 CONTROLADORIA GERAL DO MUNICIPIO

Aplicação Programada	Proj/Ativ	Finalidade	Categoria	Detalhada	Total Grupo	Total Categ.	Total Func.
		F.R. - C.A.					
Adquirição de equipamentos para Controladora do Município	04.124.0002.1114.0000						30.000,00
4 DESPESAS DE CAPITAL						30.000,00	
4 INVESTIMENTOS					30.000,00		
Equipamentos E Material Permanente			4.4.90.52.00	30.000,00			
Maintenance e Funcionamento da Controladora Geral do Município	04.124.0002.2117.0000						173.380,00
3 DESPESAS CORRENTES						173.380,00	
1 PESSOAL E ENCARGOS SOCIAIS					140.220,67		
Contratação Por Tempo Determinado			3.1.90.04.00	3.320,37			
Vencimentos E Vantagens Fixas - Pessoal Civil			3.1.90.11.00	126.783,20			
Contribuições Patronais			3.1.90.13.00	33.999,31			
Contribuições Patronais			3.1.91.13.00	1.109,79			
3 OUTRAS DESPESAS CORRENTES					26.159,33		
Diversas - Civil			3.3.90.14.00	998,61			
Material De Consumo			3.3.90.30.00	5.548,95			
Passagens E Despesas Com Locomoção			3.3.90.33.00	2.457,96			
Outros Serviços De Terceiros - Pessoa Física			3.3.90.36.00	1.109,79			
Outros Serviços De Terceiros - Pessoa Juridica			3.3.90.39.00	14.427,27			
Despesas De Exercícios Anteriores			3.3.90.92.00	1.606,95			
TOTAL							203.380,00

PREFEITURA MUNICIPAL DE SANTA LUZIA

AV. NADIR HAICKEL S/N - CNPJ:06181001/0001-47

Orçamento Programa - Exercício de 2021

Page 5

QUADRO AUXILIAR DE DETALHAMENTO DA DESPESA

Lei: 545, Data: 18/12/2020

PODER 02 PODER EXECUTIVO
 ORGÃO 04 SEC. MUN. DE ADMINISTRAÇÃO, PLAN.TRÂN E MOB. URBANA
 UNIDADE 00 SEC. MUN. DE ADMINISTRAÇÃO, PLAN.TRÂN E MOB. URBANA

Aplicação Programada	Proj/Ativ	Fineza	Categoria	Detalhada	TotalGrupo	Total Catg.	Total Func.
		F.R. - C.A.					
Adquirição de Equipamentos e Materiais Permanente para o Setor:	04.122.0003.1003.0000						209.110,00
4	DESPESAS DE CAPITAL				209.110,00	209.110,00	
4	INVESTIMENTOS		4.4.90.52.00	209.110,00			
Equipamentos e Materiais Permanente							
Implantar o Sistema de Abastecimento de Água no Cid. João	04.122.0003.1137.0000						25.000,00
4	DESPESAS DE CAPITAL				25.000,00	25.000,00	
4	INVESTIMENTOS		4.4.90.51.00	25.000,00			
Obras e Instalações							
Man. e Func. da Sec. de Administração, Planej. Transp. e Mob. Urbana	04.122.0003.2016.0000						5.970.663,50
3	DESPESAS CORRENTES				5.971.825,10	5.970.663,50	
1	PERSONAL E ENCARGOS SOCIAIS						
Pessoal do Povo e do Militar				3.1.90.03.00	117.910,30		
Contratação Por Tempo Determinado				3.1.90.04.00	536.690,05		
Vencimentos e Vantagens Fixas - Pessoal Civil				3.1.90.11.00	2.126.251,55		
Obrigações Patronais				3.1.90.13.00	44.391,60		
Contribuições Patronais				3.1.91.13.00	44.391,60		
2	JUROS E ENCARGOS DA DÍVIDA					125.414,70	
Juros Sobre A Dívida Por Contrato				3.2.90.21.00	99.881,10		
Outros Encargos Sobre A Dívida Por Contrato				3.2.90.22.00	5.533,60		
3	OUTRAS DESPESAS CORRENTES					2.992.433,70	
Diárias - Civil				3.3.90.14.00	33.290,70		
Material De Consumo				3.3.90.30.00	1.135.876,50		
Passagens e Despesas Com Locomoção				3.3.90.33.00	1.521,73		
Serviços De Consultoria				3.3.90.35.00	754.657,20		
Outros Serviços De Terceiros - Pessoa Física				3.3.90.36.00	2.774,47		
Outros Serviços De Terceiros - Pessoa Jurídica				3.3.90.38.00	821.037,40		
Sentenças Judiciais				3.3.90.91.00	66.783,20		
Despesas De Exercícios Anteriores				3.3.90.92.00	55.489,50		
Manutenção/Funcionamento do Sistema de Abastecimento de Água no Cid. João	04.122.0003.2182.0000						17.000,00
3	DESPESAS CORRENTES				17.000,00	17.000,00	
3	OUTRAS DESPESAS CORRENTES						
Material De Consumo				3.3.90.30.00	10.896,15		
Outros Serviços De Terceiros - Pessoa Física				3.3.90.36.00	1.109,79		
Outros Serviços De Terceiros - Pessoa Jurídica				3.3.90.38.00	4.994,06		
Capacitação Profissional	04.122.0003.2306.0000						45.000,00
3	DESPESAS CORRENTES				45.000,00	45.000,00	
3	OUTRAS DESPESAS CORRENTES						
Outros Serviços De Terceiros - Pessoa Jurídica				3.3.90.38.00	45.000,00		
Adquirição de Equipamentos e Materiais Permanente para a Guerra Municipal	05.182.0010.1129.0000						59.000,00
4	DESPESAS DE CAPITAL						59.000,00

PREFEITURA MUNICIPAL DE SANTA LUZIA

AV. NADIB HAICKEL S/N - CNPJ:06191001/0001-47

Orçamento Programa - Exercício de 2021

Page 6

QUADRO AUXILIAR DE DETALHAMENTO DA DESPESA

Lei: 848, Data: 18/12/2020

PODER 02 PODER EXECUTIVO
 ORGÃO 04 SEC. MUN. DE ADMINISTRAÇÃO, PLAN.TRÂN.E MOB. URBANA
 UNIDADE 00 SEC. MUN. DE ADMINISTRAÇÃO, PLAN.TRÂN.E MOB. URBANA

Aplicação Programada	Proj/Ativ	Finalidade F.R. - C.A.	Categoria	Detalhada	Total Grupo	Total Categ.	Total Func.
Aquisição de Equipamentos e Materiais Permanente para a Guarda Municipal	06.182.0010.1129.0000						59.000,00
4 DESPESAS DE CAPÍT.						59.000,00	
4 INVESTIMENTOS					59.000,00		
Equipamentos E Material Permanente			4.4.90.52.00	59.000,00			
Manutenção e Funcionamento da Guarda Municipal	06.182.0010.2005.0000					51.000,00	51.000,00
3 DESPESAS CORREN.						51.000,00	
1 PESSOAL E ENCARGOS SOCIAIS					11.713,44		
Contratação Por Tempo Determinado			3.1.90.04.00	3.329,37			
Vencimentos E Vantagens Fixas - Pessoal Civil			3.1.90.11.00	6.808,41			
Contribuições Patronais			3.1.90.13.00	887,63			
Contribuições Patronais			3.1.91.13.00	887,63			
5 OUTRAS DESPESAS CORRENTES					35.288,56		
Diversas - Civil			3.3.90.14.00	998,81			
Materiais De Consumo			3.3.90.30.00	18.805,43			
Outros Serviços De Terceiros - Pessoa Física			3.3.90.36.00	1.109,79			
Outros Serviços De Terceiros - Pessoa Jurídica			3.3.90.39.00	10.548,65			
Despesas De Exercícios Anteriores			3.3.90.92.00	1.654,65			
Aquisição de equipamentos para Sinalização Vertical e Horizontal	26.451.1003.1133.0000						43.382,70
4 DESPESAS DE CAPÍT.						43.382,70	
4 INVESTIMENTOS					43.382,70		
Equipamentos E Material Permanente			4.4.90.52.00	43.382,70			
Organamento no Trânsito	26.451.1003.2196.0000					84.332,15	84.332,15
3 DESPESAS CORREN.						84.332,15	
3 OUTRAS DESPESAS CORRENTES							
Materiais De Consumo			3.3.90.30.00	38.842,65			
Outros Serviços De Terceiros - Pessoa Jurídica			3.3.90.39.00	55.489,50			
Contribuições ao FASEP	26.845.0005.2010.0000						413.750,00
3 DESPESAS CORREN.						413.750,00	
2 JUROS E ENCARGOS DA DÍVIDA					11.097,90		
Juros Sobre A Dívida Por Contrato			3.3.90.21.00	11.097,90			
3 OUTRAS DESPESAS CORRENTES					402.652,10		
Contribuições Tributárias E Contribuições			3.3.90.47.00	399.524,40			
Despesas De Exercícios Anteriores			3.3.90.92.00	3.127,70			
TOTAL:							8.826.356,35

PREFEITURA MUNICIPAL DE SANTA LUZIA

AV. NAGIB HAICKEL S/N - CNPJ:06191001/0001-47

Orçamento Programa - Exercício de 2021

Page 7

QUADRO AUXILIAR DE DETALHAMENTO DA DESPESA

Lei: 545, Data: 18/12/2020

PODER 02 PODER EXECUTIVO
 ORÇÃO 05 SEC. MUN. DE GOVERNO E GESTÃO
 UNIDADE 00 SEC. MUN. DE GOVERNO E GESTÃO

Aplicação Programada	Proj/Ativ	Finalidade F.R. - C.A.	Categoria	Detalhada	TotalGrupp	Total Categ.	Total Func.
Aquisição de Equipamentos e Material Permanente para o Setor	04.122.0007.1003.0000						30.000,00
4 - DESPESAS DE CAPITAL					30.000,00	30.000,00	
4 - INVESTIMENTOS							
Equipamentos e Material Permanente			4.4.90.52.00	30.000,00			
Manutenção e Funcionamento da Secretaria de Governo e Gestão	04.122.0007.3011.0000						93.410,00
3 - DESPESAS CORRENTES					89.228,30	93.410,00	
1 - PESSOAL E ENCARGOS SOCIAIS							
Contratação Por Tempo Determinado			3.1.90.04.00	3.328,37			
Vencimentos e Vantagens Fixas - Pessoal Civil			3.1.90.11.00	83.234,25			
Contribuições Patronais			3.1.90.13.00	832,34			
Contribuições Patronais			3.1.91.13.00	832,34			
3 - OUTRAS DESPESAS CORRENTES					5.181,70		
Diárias - Civil			3.3.90.14.00	354,89			
Material De Consumo			3.3.90.30.00	1.864,88			
Outros Serviços De Terceiros - Pessoa Física			3.3.90.36.00	1.109,79			
Outros Serviços De Terceiros - Pessoa Jurídica			3.3.90.39.00	742,00			
Despesas De Exercícios Anteriores			3.3.90.92.00	1.109,79			
TOTAL							123.410,00

PREFEITURA MUNICIPAL DE SANTA LUZIA

AV. MAGIB HAICKEL S/N - CNPJ 06191001/0001-47

Orçamento Programa - Exercício de 2021

Page 3

QUADRO AUXILIAR DE DETALHAMENTO DA DESPESA

Lei: 545, Data: 18/12/2020

PODER 02 PODER EXECUTIVO
 ORGÃO 08 SEC. MUN. DE FAZENDA E FINANÇAS
 UNIDADE 00 SEC. MUN. DE FAZENDA E FINANÇAS

Aplicação Programada	Proj/Ativ	Finalidade	Categoria	Detalhada	Total Grupo	Total Categ.	Total Func.
		F.R. - C.A.					
Mantença e Funcionamento da Sec. Mun. de Fazenda e Finanças	04.123.0004	2003.0000					290.000,00
2	DESPESAS CORREN					290.000,00	
1	PESSOAL E ENCARGOS SOCIAIS				155.117,18		
	Contratação Por Tempo Determinado		3.1.90.04.00	17.194,07			
	Vencimentos E Vantagens Fixas - Pessoal Civil		3.1.90.11.00	129.825,21			
	Córgãos Patronais		3.1.90.13.00	5.548,95			
	Contribuições Patronais		3.1.91.13.00	5.548,95			
3	OUTRAS DESPESAS CORRENTES				104.882,82		
	Diárias - Civil		3.3.90.14.00	695,87			
	Material De Consumo		3.3.90.30.00	11.097,90			
	Serviços De Consultoria		3.3.90.35.00	1.890,07			
	Outros Serviços De Terceiros - Pessoa Física		3.3.90.36.00	1.109,79			
	Outros Serviços De Terceiros - Pessoa Jurídica		3.3.90.39.00	94.900,24			
	Despesas De Exercícios Anteriores		3.3.90.92.00	5.548,95			
Amortização da Dívida do INSS (IPRESAL)	28.123.0047	2008.0000				85.228,30	492.873,30
3	DESPESAS CORREN					85.228,30	
2	JUROS E ENCARGOS DA DÍVIDA				54.934,90		
	Juros Sobre A Dívida Por Contrato		3.2.90.21.00	44.291,80			
	Outros Encargos Sobre A Dívida Por Contrato		3.2.90.22.00	10.643,00			
3	OUTRAS DESPESAS CORRENTES				30.293,70		
	Despesas De Exercícios Anteriores		3.3.90.92.00	30.293,70			
4	DESPESAS DE CAPÍT					404.450,00	
6	AMORTIZAÇÃO DA DÍVIDA				404.450,00		
	Principal De Dívida Contratual Resgatada		4.6.90.71.00	404.450,00			
Amortização da Dívida do FASEP	26.123.0047	2009.0000				185.564,30	477.209,70
3	DESPESAS CORREN					185.564,30	
2	JUROS E ENCARGOS DA DÍVIDA				180.895,77		
	Juros Sobre A Dívida Por Contrato		3.2.90.21.00	125.406,27			
	Outros Encargos Sobre A Dívida Por Contrato		3.2.90.22.00	55.489,50			
3	OUTRAS DESPESAS CORRENTES				7.768,53		
	Despesas De Exercícios Anteriores		3.3.90.92.00	7.768,53			
4	DESPESAS DE CAPÍT					288.545,40	
6	AMORTIZAÇÃO DA DÍVIDA				288.545,40		
	Principal De Dívida Contratual Resgatada		4.6.90.71.00	288.545,40			
TOTAL							1.229.888,00

PREFEITURA MUNICIPAL DE SANTA LUZIA

AV. NAGIB HAICKEL S/N - CNPJ:08191001/0001-47

Orçamento Programa - Exercício de 2021

Page 9

QUADRO AUXILIAR DE DETALHAMENTO DA DESPESA

Lei: 545, Data: 18/12/2020

PODER 02 PODER EXECUTIVO
 ORGÃO 07 SEC. MUN. DE SAÚDE
 UNIDADE 00 SEC. MUN. DE SAÚDE

Aplicação Programada	ProjAtiv	Finalidade F.R. - C.A.	Categoria	Detalhada	TotalGrupo	Total Categ.	Total Func.
4 AQUISIÇÃO DE IMÓVEIS PARA O SETOR	10.122.0043.1007.0000					47.400,00	47.400,00
4 4 DESPESAS DE CAPÍT					47.400,00		
4 4 INVESTIMENTOS							
Aquisição De Imóveis			4.4.90.61.00	47.400,00			
4 AQUISIÇÃO DE EQUIPAMENTOS PARA A SECRETARIA DE SAÚDE	10.122.0043.1030.0000					49.250,00	49.250,00
4 4 DESPESAS DE CAPÍT					49.250,00		
4 4 INVESTIMENTOS							
Equipamentos E Material Permanente			4.4.90.52.00	49.250,00			
4 CONSTRUÇÃO	10.122.0043.1031.0000	Reforma e/ou Ampliação da Sec. de Saúde				172.416,12	172.416,12
4 4 DESPESAS DE CAPÍT					172.416,12		
4 4 INVESTIMENTOS							
Obras E Instalações			4.4.90.51.00	84.000,00			
Obras E Instalações			4.4.90.51.00	66.140,05			
Obras E Instalações			4.4.90.51.00	22.276,07			
4 IMPLANTAÇÃO	10.122.0043.1138.0000	Reforma/Ampliação do Centro Marçação de				47.500,00	47.500,00
Consultas						47.500,00	
4 4 DESPESAS DE CAPÍT					47.500,00		
4 4 INVESTIMENTOS							
Obras E Instalações			4.4.90.51.00	47.500,00			
4 MANUTENÇÃO E FUNCIONAMENTO DA SECRETARIA DE SAÚDE	10.122.0043.2032.0000					3.638.897,45	3.638.897,45
3 3 DESPESAS CORREN					2.339.891,30		
3 3 PESSOAL E ENCARGOS SOCIAIS							
Aposentadorias Do Rpps, Reserva Remunerada E Reformas Dos M			3.1.90.01.00	17.756,64			
Pensões Do Rpps E Do Militar			3.1.90.03.00	1.106,79			
Contratação Por Tempo Determinado			3.1.90.04.00	504.450,00			
Vencimentos E Vantagens Fixas - Pessoal Civil			3.1.90.11.00	1.513.350,00			
Obrigações Patronais			3.1.90.13.00	302.670,00			
Contribuições Patronais			3.1.91.13.00	554,89			
3 3 OUTRAS DESPESAS CORRENTES					1.296.026,17		
Diárias - Civil			3.3.90.14.00	20.178,00			
Material De Consumo			3.3.90.30.00	706.230,00			
Outros Serviços De Terceiros - Pessoa Física			3.3.90.36.00	30.445,00			
Outros Serviços De Terceiros - Pessoa Jurídica			3.3.90.39.00	516.804,22			
Despesas De Exercícios Anteriores			3.3.90.92.00	5.548,95			
4 AQUISIÇÃO DE EQUIPAMENTOS PARA O PROGRAMA CONSULTIVO NA RUA	10.122.0067.1138.0000					273.241,97	273.241,97
4 4 DESPESAS DE CAPÍT					273.241,97		
4 4 INVESTIMENTOS							
Equipamentos E Material Permanente			4.4.90.52.00	273.241,97			
4 MANUTENÇÃO E FUNCIONAMENTO DO PROGRAMA CONSULTIVO NA RUA	10.122.0067.2188.0000					133.019,84	133.019,84
3 3 DESPESAS CORREN						133.019,84	

PREFEITURA MUNICIPAL DE SANTA LUZIA

AV. NAGIB HAICKEL S/N - CNPJ 06191001/0001-47

Orçamento Programa - Exercício de 2021

Page 11

QUADRO AUXILIAR DE DETALHAMENTO DA DESPESA

Lei: 545, Data: 18/10/2020

PODER 02 PODER EXECUTIVO
 ORGÃO 06 SEC. MUN. DE EDUCAÇÃO
 UNIDADE 00 SEC. MUN. DE EDUCAÇÃO

Aplicação Programática	Proj/Ativ	Finalidade F.R. - C.A.	Categoria	Detalhada	Total Grupo	Total Categ.	Total Func
Aquisição de Veículos Automotores	12.122.0017.1029.0000					100.890,00	100.890,00
4 DESPESAS DE CAPT						100.890,00	
4 INVESTIMENTOS						100.890,00	
Equipamentos E Material Permanente			4.4.90.52.00	100.890,00			
Aquisição de Veículos para Transporte Escolar	12.122.0056.1086.0000					190.250,33	190.250,33
4 DESPESAS DE CAPT						190.250,33	
4 INVESTIMENTOS						190.250,33	
Equipamentos E Material Permanente			4.4.90.52.00	190.250,33			
Capacitação de Professores	12.128.0017.2031.0000					31.975,83	31.975,83
3 DESPESAS CORREN						31.975,83	
3 OUTRAS DESPESAS CORRENTES						31.975,83	
Diárias - Civil			3.3.90.14.00	2.766,80			
Material De Consumo			3.3.90.30.00	7.606,70			
Passagens E Despesas Com Locomoção			3.3.90.33.00	2.766,80			
Outros Serviços De Terceiros - Pessoa Física			3.3.90.36.00	7.713,21			
Outros Serviços De Terceiros - Pessoa Jurídica			3.3.90.39.00	11.120,28			
Aquisição de Veículos Automotores	12.361.0017.1029.0000					76.676,40	76.676,40
4 DESPESAS DE CAPT						76.676,40	
4 INVESTIMENTOS						76.676,40	
Equipamentos E Material Permanente			4.4.90.52.00	76.676,40			
Reforma e Ampliação da Escola Técnica Agrícola	12.361.0017.1140.0000					39.941,48	39.941,48
4 DESPESAS DE CAPT						39.941,48	
4 INVESTIMENTOS						39.941,48	
Obras E Instalações			4.4.90.51.00	39.941,48			
Manutenção e Funcionamento da Secretaria Municipal de Educação	12.361.0017.2091.0000					3.265.531,82	3.265.531,82
3 DESPESAS CORREN						3.265.531,82	
3 PESSOAL E ENCARGOS SOCIAIS						2.006.106,43	
Acréscimos Do Rppr, Reserva Remunerada E Reformas Dos M			3.1.90.01.00	136.723,75			
Férias Do Rppr E Do Militar			3.1.90.03.00	16.646,95			
Contratação Por Tempo Determinado			3.1.90.04.00	442.604,43			
Vencimentos E Vantagens Fixas - Pessoal Civil			3.1.90.11.00	1.024.033,50			
Obrigações Patronais			3.1.90.13.00	373.000,00			
Contribuições Patronais			3.1.91.13.00	11.087,90			
3 OUTRAS DESPESAS CORRENTES						1.379.725,39	
Diárias - Civil			3.3.90.14.00	40.217,20			
Material De Consumo			3.3.90.30.00	487.688,78			
Passagens E Despesas Com Locomoção			3.3.90.33.00	1.109,79			
Outros Serviços De Terceiros - Pessoa Física			3.3.90.36.00	44.291,50			
Outros Serviços De Terceiros - Pessoa Jurídica			3.3.90.39.00	569.673,20			
Despesas De Exercícios Anteriores			3.3.90.92.00	116.946,85			
Manutenção e Funcionamento do Ensino Fundamental	12.361.0017.2092.0000					880.514,35	880.514,35
3 DESPESAS CORREN						880.514,35	

PREFEITURA MUNICIPAL DE SANTA LUZIA

AV. NAGIB HAICKEL S/N - CNPJ:08191001/0001-47

Orçamento Programa - Exercício de 2021

Page 12

QUADRO AUXILIAR DE DETALHAMENTO DA DESPESA

Lei: 646, Data: 16/12/2020

PODER 02 PODER EXECUTIVO
 ORGÃO 08 SEC. MUN. DE EDUCAÇÃO
 UNIDADE 00 SEC. MUN. DE EDUCAÇÃO

Aplicação Programada	Proj/Ativ	Finalidade F.R. - C.A.	Categoria	Detalhada	TotalGrupo	Total Categ.	Total Func.
Manutenção e Funcionamento do Ensino Fundamental	12.361.0017.2062.0000					890.514,56	890.514,56
3 DESPESAS CORREN							
1 PESSOAL E ENCARGOS SOCIAIS					356.583,89		
Contratação Por Tempo Determinado			3.1.90.04.00	225.548,95			
Vencimentos E Vantagens Fixas - Pessoal Civil			3.1.90.11.00	115.548,95			
Obrigações Patronais			3.1.90.13.00	13.378,20			
Contribuições Patronais			3.1.91.13.00	1.108,79			
3 OUTRAS DESPESAS CORRENTES					524.900,87		
Díarias - Civil			3.3.90.14.00	665,87			
Auxílio Financeiro A Estudantes			3.3.90.19.00	1.108,79			
Material De Consumo			3.3.90.30.00	277.447,50			
Passagens E Despesas Com Locomoção			3.3.90.39.00	1.108,79			
Outros Serviços De Terceiros - Pessoa Física			3.3.90.36.00	2.219,66			
Outros Serviços De Terceiros - Pessoa Jurídica			3.3.90.38.00	230.065,90			
Despesas De Exercícios Anteriores			3.3.90.92.00	9.322,24			
Manutenção e Funcionamento dos Conselhos Educacionais	12.361.0017.2184.0000					86.587,39	86.587,39
3 DESPESAS CORREN							
1 PESSOAL E ENCARGOS SOCIAIS					20.931,11		
Contratação Por Tempo Determinado			3.1.90.04.00	8.878,32			
Vencimentos E Vantagens Fixas - Pessoal Civil			3.1.90.11.00	10.543,00			
Obrigações Patronais			3.1.90.13.00	1.108,79			
3 OUTRAS DESPESAS CORRENTES					48.056,28		
Díarias - Civil			3.3.90.14.00	665,87			
Material De Consumo			3.3.90.30.00	22.195,60			
Outros Serviços De Terceiros - Pessoa Física			3.3.90.36.00	866,81			
Outros Serviços De Terceiros - Pessoa Jurídica			3.3.90.38.00	22.195,60			
Aquisição de Equipamentos e Material Permanente - QSE	12.361.0020.1024.0000					54.934,81	54.934,81
4 DESPESAS DE CAPIT					54.934,81		
4 INVESTIMENTOS							
Equipamentos E Material Permanente			4.4.90.52.00	54.934,81			
Manutenção e Funcionamento do Ensino Educação - QSE	12.361.0020.2025.0000					250.812,53	250.812,53
3 DESPESAS CORREN							
3 OUTRAS DESPESAS CORRENTES					250.812,53		
Material De Consumo			3.3.90.30.00	136.459,32			
Outros Serviços De Terceiros - Pessoa Física			3.3.90.36.00	3.329,37			
Outros Serviços De Terceiros - Pessoa Jurídica			3.3.90.38.00	102.136,32			
Despesas De Exercícios Anteriores			3.3.90.92.00	8.878,32			
Manutenção e Funcionamento do Prog. Ensino Direto na Escola - PDCE	12.361.0020.3026.0000					49.940,55	49.940,55
3 DESPESAS CORREN							
3 OUTRAS DESPESAS CORRENTES					49.940,55		
Material De Consumo			3.3.90.30.00	13.317,46			
Outros Serviços De Terceiros - Pessoa Física			3.3.90.36.00	3.329,37			
Outros Serviços De Terceiros - Pessoa Jurídica			3.3.90.38.00	27.744,75			
Despesas De Exercícios Anteriores			3.3.90.92.00	5.548,95			

PREFEITURA MUNICIPAL DE SANTA LUZIA

AV. NAGIB HAICKEL S/N - CNPJ 06191001/0001-47

Orçamento Programa - Exercício de 2021

Página 13

QUADRO AUXILIAR DE DETALHAMENTO DA DESPESA

Lei: 646, Data: 18/12/2020

PODER 02 PODER EXECUTIVO
 ORGÃO 08 SEC. MUN. DE EDUCAÇÃO
 UNIDADE 00 SEC. MUN. DE EDUCAÇÃO

Aplicação Programada	Proj/Ativ	Finalidade F.R. - C.A.	Categoria	Detalhada	TotalGrupo	Total Categ.	Total Func.
Manutenção e Funcionamento do Prog. de Alimentação Escolar - PNAE	12.361.0020.2026.0000						1.966.485,00
3 DESPESAS CORREN					1.966.485,00	1.966.485,00	
3 OUTRAS DESPESAS CORRENTES							
Material De Consumo			3.3.90.30.00	908.010,00			
Material De Consumo			3.3.90.30.00	301.780,00			
Material De Consumo			3.3.90.30.00	756.675,00			
Construção Reforma e/ou Ampliação de Escolas Municipais	12.361.0051.1005.0000						3.145.341,42
4 DESPESAS DE CAPÍT					3.145.341,42	3.145.341,42	
4 INVESTIMENTOS							
Obras E Instalações			4.4.90.51.00	3.145.341,42			
Aquisição de Equipamentos Materiais Permanentes para as Escolas	12.361.0051.1006.0000						188.664,30
4 DESPESAS DE CAPÍT					188.664,30	188.664,30	
4 INVESTIMENTOS							
Equipamentos E Material Permanente			4.4.90.52.00	188.664,30			
Aquisição Cadeiras Escolares	12.361.0051.1123.0000						110.812,53
4 DESPESAS DE CAPÍT					110.812,53	110.812,53	
4 INVESTIMENTOS							
Equipamentos E Material Permanente			4.4.90.52.00	110.812,53			
Construção Reforma/Ampliação do Instituto Municipal de Estudos e Pesquisas	12.361.0051.1141.0000						150.687,29
4 DESPESAS DE CAPÍT					150.687,29	150.687,29	
4 INVESTIMENTOS							
Obras E Instalações			4.4.90.51.00	150.687,29			
Manutenção e Funcionamento do Instituto Municipal de Estudos e Pesquisas	12.361.0051.2165.0000						55.489,50
3 DESPESAS CORREN					55.489,50	55.489,50	
3 OUTRAS DESPESAS CORRENTES							
Material De Consumo			3.3.90.30.00	16.646,85			
Outros Serviços De Terceiros - Pessoa Física			3.3.90.36.00	5.548,95			
Outros Serviços De Terceiros - Pessoa Jurídica			3.3.90.39.00	33.293,70			
Realizar Formação Continuada para Professores e Profissionais da Educação	12.361.0053.2174.0000						83.234,25
3 DESPESAS CORREN					83.234,25	83.234,25	
3 OUTRAS DESPESAS CORRENTES							
Obras - Civil			3.3.90.14.00	5.548,95			
Material De Consumo			3.3.90.30.00	33.293,70			
Passagens E Despesas Com Locomoção			3.3.90.33.00	5.548,95			
Outros Serviços De Terceiros - Pessoa Física			3.3.90.36.00	5.548,95			
Outros Serviços De Terceiros - Pessoa Jurídica			3.3.90.39.00	33.293,70			
Realizar Eventos voltados a Educação	12.361.0055.2175.0000						77.130,40

PREFEITURA MUNICIPAL DE SANTA LUZIA
 AV. NAGIB HAICKEL S/N - CNPJ:06191001/0001-47

Orçamento Programa - Exercício de 2021

Page 14

QUADRO AUXILIAR DE DETALHAMENTO DA DESPESA

Lei: 648, Data: 16/12/2020

PODER 02 PODER EXECUTIVO
 ORGÃO 08 SEC. MUN. DE EDUCAÇÃO
 UNIDADE 00 SEC. MUN. DE EDUCAÇÃO

Aplicação Programada	ProjAtiv	Finalidade F.R. - C.A	Categoria	Detalhada	TotalGrupo	Total Categ.	Total Fund
Realizar Eventos voltados à Educação	12.361.0055.2175.0000						77.130,40
3 DESPESAS CORREN						77.130,40	
3 OUTRAS DESPESAS CORRENTES							
Outros Serviços De Terceiros - Pessoa Jurídica			3.3.90.39.00	77.130,40			
Aquisição de Uniformes para alunos/Professores de Educação	12.361.0055.2176.0000						83.234,25
3 DESPESAS CORREN						83.234,25	
3 OUTRAS DESPESAS CORRENTES							
Material De Consumo			3.3.90.30.00	83.234,25			
Manutenção e Funcionamento do Prog. de Transporte Escolar - PROATE	12.361.0056.2039.0000						276.892,59
3 DESPESAS CORREN						276.892,59	
3 OUTRAS DESPESAS CORRENTES							
Material De Consumo			3.3.90.30.00	165.813,81			
Outros Serviços De Terceiros - Pessoa Física			3.3.90.36.00	11.097,90			
Outros Serviços De Terceiros - Pessoa Jurídica			3.3.90.39.00	94.332,15			
Despesas De Exercícios Anteriores			3.3.90.92.00	5.548,93			
Aquisição de Equipamentos e Material Permanente - QSE	12.365.0020.1024.0000						54.934,61
4 DESPESAS DE CAPIT						54.934,61	
4 INVESTIMENTOS							
Equipamentos E Material Permanente			4.4.90.52.00	54.934,61			
Manutenção e Funcionamento do Salário Educação - QSE	12.365.0020.2029.0000						174.035,25
3 DESPESAS CORREN						174.035,25	
3 OUTRAS DESPESAS CORRENTES							
Material De Consumo			3.3.90.30.00	98.854,40			
Outros Serviços De Terceiros - Pessoa Física			3.3.90.36.00	2.545,50			
Outros Serviços De Terceiros - Pessoa Jurídica			3.3.90.39.00	71.635,35			
Manutenção e Funcionamento do Prog. Dinheiro Direto na Escola - PDDE	12.365.0020.2028.0000						32.940,55
3 DESPESAS CORREN						32.940,55	
3 OUTRAS DESPESAS CORRENTES							
Material De Consumo			3.3.90.30.00	15.537,06			
Outros Serviços De Terceiros - Pessoa Física			3.3.90.36.00	4.439,18			
Outros Serviços De Terceiros - Pessoa Jurídica			3.3.90.39.00	12.964,31			
Manutenção e Funcionamento do Prog. de Alimentação Escolar - PNAE	12.365.0020.2029.0000						894.361,00
3 DESPESAS CORREN						894.361,00	
3 OUTRAS DESPESAS CORRENTES							
Material De Consumo			3.3.90.30.00	381.600,00			
Material De Consumo			3.3.90.30.00	212.759,00			
Aquisição Cartões Escolares	12.365.0091.1123.0000						110.612,53
4 DESPESAS DE CAPIT						110.612,53	

PREFEITURA MUNICIPAL DE SANTA LUZIA

AV. NAGIB HAICKEL S/N - CNPJ 08191001/0001-47

Orçamento Programa - Exercício de 2021

Page 15

QUADRO AUXILIAR DE DETALHAMENTO DA DESPESA

Lei: 645, Data: 18/12/2020

PODER 02 PODER EXECUTIVO
 ORGÃO 08 SEC. MUN. DE EDUCAÇÃO
 UNIDADE 00 SEC. MUN. DE EDUCAÇÃO

Atividades Programadas	Proj/Ativ	Finalidade F.R. - C.A.	Categoria	Detalhada	Total Grupo	Total Categ.	Total Func.
Adquirição Geral de Escolas	12.365.0051.1123.0000					110.812,53	110.812,53
4 - DESPESAS DE CAPITAL							
4 - INVESTIMENTOS						110.812,53	
Equipamentos e Material Permanente			4.4.90.52.00	110.812,53			
Adquirição de Móveis, Equipamentos e Materiais Permanentes para o Ensino Infantil	12.365.0052.1121.0000					122.078,90	122.078,90
4 - DESPESAS DE CAPITAL							
4 - INVESTIMENTOS						122.078,90	
Equipamentos e Material Permanente			4.4.90.52.00	122.078,90			
Construção de Creches e/ou Centros de Educação Infantil	12.365.0052.1124.0000					432.918,10	432.918,10
4 - DESPESAS DE CAPITAL							
4 - INVESTIMENTOS						432.918,10	
Cobras e Instalações			4.4.90.51.00	343.490,63			
Cobras e Instalações			4.4.90.51.00	89.327,47			
Reforma/Ampliação de Creches e Pré-escolas	12.365.0052.1120.0000					256.251,70	256.251,70
4 - DESPESAS DE CAPITAL							
4 - INVESTIMENTOS						256.251,70	
Cobras e Instalações			4.4.90.51.00	256.251,70			
Adquirição de Livros Didáticos	12.365.0052.1126.0000					105.430,05	105.430,05
4 - DESPESAS DE CAPITAL							
4 - INVESTIMENTOS						105.430,05	
Equipamentos e Material Permanente			4.4.90.52.00	105.430,05			
Manutenção e Funcionamento do Ensino Infantil	12.365.0052.2173.0000					170.860,09	170.860,09
3 - DESPESAS CORRENTES							
1 - PESSOAL E ENCARGOS SOCIAIS						103.210,45	
Contratação Por Tempo Determinado			3.1.90.04.00	33.293,70			
Vencimentos e Vantagens Fixas - Pessoal Civil			3.1.90.11.00	66.587,40			
Contribuições Patronais			3.1.90.13.00	1.654,66			
Contribuições Patronais			3.1.91.13.00	1.654,66			
3 - OUTRAS DESPESAS CORRENTES						67.649,63	
Cobrança - Civil			3.3.90.14.00	998,61			
Materiais de Consumo			3.3.90.30.00	44.391,60			
Passagens e Despesas Com Locomoção			3.3.90.39.00	1.220,77			
Outros Serviços De Terceiros - Pessoa Física			3.3.90.36.00	2.219,58			
Outros Serviços De Terceiros - Pessoa Jurídica			3.3.90.30.00	75.486,50			
Despesas De Exercícios Anteriores			3.3.90.92.00	3.329,37			
Resgate de Invenções Votadas à Educação Infantil	12.365.0052.2173.0000					77.130,40	77.130,40
3 - DESPESAS CORRENTES							
3 - OUTRAS DESPESAS CORRENTES						77.130,40	
Outros Serviços De Terceiros - Pessoa Física			3.3.90.36.00	10.543,00			
Outros Serviços De Terceiros - Pessoa Jurídica			3.3.90.30.00	66.587,40			
Manutenção e Funcionamento do Prog. de Transporte	12.365.0056.2039.0000						121.522,01

PREFEITURA MUNICIPAL DE SANTA LUZIA

AV. NAGIB HAICKEL S/N - CNPJ:06191001/0001-47

Orçamento Programa - Exercício de 2021

Page 18

QUADRO AUXILIAR DE DETALHAMENTO DA DESPESA

Lei: 548, Data: 18/12/2020

PODER 02 PODER EXECUTIVO
 ORGÃO 08 SEC. MUN. DE EDUCAÇÃO
 UNIDADE 00 SEC. MUN. DE EDUCAÇÃO

Ação/Programa	Proj/Ativ	Finalidade	Categoria	Detalhada	Total Grupo	Total Categ.	Total Fund.
		F.R. - C.A.					
Escolar - PLATE						121.522,01	121.522,01
3	DESPESAS CORREN						
3	OUTRAS DESPESAS CORRENTES					121.522,01	
	Material De Consumo		3.3.90.30.00	49.991,00			
	Outros Serviços De Terceiros - Pessoa Física		3.3.90.36.00	5.548,95			
	Outros Serviços De Terceiros - Pessoa Jurídica		3.3.90.39.00	61.542,90			
	Despesas De Exercícios Anteriores		3.3.90.90.00	4.436,16			
Manutenção e Funcionamento da Prog. Brasil Alfabetizado - 12.368.0000.2083.0000							22.811,87
BRALF						22.811,87	
3	DESPESAS CORREN						
3	OUTRAS DESPESAS CORRENTES					22.811,87	
	Material De Consumo		3.3.90.30.00	6.294,49			
	Outros Serviços De Terceiros - Pessoa Física		3.3.90.36.00	2.219,58			
	Outros Serviços De Terceiros - Pessoa Jurídica		3.3.90.39.00	11.097,80			
Manutenção e Funcionamento de Educação Especial - 12.367.0017.3125.0000							17.146,27
3	DESPESAS CORREN						
1	PESSOAL E ENCARGOS SOCIAIS					9.008,94	
	Contratação Por Tempo Determinado		3.1.90.04.00	2.038,54			
	Vencimentos E Vantagens Fixas - Pessoal Civil		3.1.90.11.00	6.360,51			
	Contribuições Patronais		3.1.90.13.00	1.109,79			
3	OUTRAS DESPESAS CORRENTES					7.637,43	
	Diárias - Civil		3.3.90.14.00	685,87			
	Material De Consumo		3.3.90.30.00	2.796,30			
	Outros Serviços De Terceiros - Pessoa Física		3.3.90.36.00	2.102,36			
	Outros Serviços De Terceiros - Pessoa Jurídica		3.3.90.39.00	2.102,36			
Aquisição de Veículos para Transporte Escolar - 26.122.0056.1085.0000							100.890,00
4	DESPESAS DE CAPIT						
4	INVESTIMENTOS					100.890,00	
	Equipamentos E Material Permanente		4.4.90.52.00	100.890,00			
TOTAL							13.508.028,44

PREFEITURA MUNICIPAL DE SANTA LUZIA

AV. NAGIB HAICKEL S/N - CNPJ 06191001/0001-47

Orçamento Programa - Exercício de 2021

Page 17

QUADRO AUXILIAR DE DETALHAMENTO DA DESPESA

Lei: 848, Data: 18/12/2020

PODER 02 PODER EXECUTIVO
 ORGÃO 08 SEC. MUN. DE ASSISTÊNCIA SOCIAL
 UNIDADE 00 SEC. MUN. DE ASSISTÊNCIA SOCIAL

Aplicação Programada	Proj/Ativ	Finalidade	Categoria	Detalhada	Total Grupo	Total Categ.	Total Funç
		F.R. - C.A.					
Construção, Reforma e Ampliação de Sec. de Assistência Social	06.122.0058.1066.0000						85.000,00
4	DESPESAS DE CAPITAL					85.000,00	
4	INVESTIMENTOS				85.000,00		
	Constr. E Instalações		4.4.90.51.00	85.000,00			
Aquisição de Equipamentos para a Sec de Assistência Social	06.122.0058.1066.0000						62.149,00
4	DESPESAS DE CAPITAL					62.149,00	
4	INVESTIMENTOS				62.149,00		
	Equipamentos E Material Permanente		4.4.90.52.00	62.149,00			
Manutenção e Funcionamento da Secretaria de Assistência Social	06.122.0058.2070.0000						1.600.000,00
3	DESPESAS CORRENTES					1.600.000,00	
1	PESSOAL E ENCARGOS SOCIAIS				1.367.816,17		
	Percebe Do Rppr E Do Militar		3.1.90.03.00	2.774,47			
	Contratação Por Tempo Determinado		3.1.90.04.00	88.763,20			
	Vencimentos E Vantagens Fixas - Pessoal Civil		3.1.90.11.00	1.220.769,20			
	Obrigações Patronais		3.1.90.13.00	27.744,75			
	Contribuições Patronais		3.1.91.13.00	27.744,75			
3	OUTRAS DESPESAS CORRENTES				232.183,83		
	Diárias - Civil		3.3.90.14.00	4.439,16			
	Material De Consumo		3.3.90.30.00	55.489,90			
	Material. Item Ou Serviço Para Distribuição Gratuita		3.3.90.32.00	5.548,95			
	Outros Serviços De Terceiros - Pessoa Física		3.3.90.36.00	22.195,90			
	Outros Serviços De Terceiros - Pessoa Jurídica		3.3.90.39.00	134.532,21			
	Despesas De Exercícios Anteriores		3.3.90.92.00	9.998,11			
Manutenção e Funcionamento do Cons. Munic. da Criança e do Adolescente	06.243.0058.2020.0000						197.500,00
3	DESPESAS CORRENTES					197.500,00	
3	OUTRAS DESPESAS CORRENTES				197.500,00		
	Diárias - Civil		3.3.90.14.00	6.658,74			
	Material De Consumo		3.3.90.30.00	33.293,70			
	Outros Serviços De Terceiros - Pessoa Física		3.3.90.36.00	55.489,90			
	Outros Serviços De Terceiros - Pessoa Jurídica		3.3.90.39.00	97.618,90			
	Despesas De Exercícios Anteriores		3.3.90.90.00	4.439,16			
Manutenção e Funcionamento do Conselho Tutelar	06.244.0058.2022.0000						120.000,00
3	DESPESAS CORRENTES					120.000,00	
1	PESSOAL E ENCARGOS SOCIAIS				9.433,21		
	Contratação Por Tempo Determinado		3.1.90.04.00	2.774,47			
	Vencimentos E Vantagens Fixas - Pessoal Civil		3.1.90.11.00	5.548,95			
	Obrigações Patronais		3.1.90.13.00	1.128,79			
3	OUTRAS DESPESAS CORRENTES				110.566,79		
	Diárias - Civil		3.3.90.14.00	5.548,95			
	Material De Consumo		3.3.90.30.00	42.195,60			
	Outros Serviços De Terceiros - Pessoa Física		3.3.90.36.00	18.230,44			
	Outros Serviços De Terceiros - Pessoa Jurídica		3.3.90.39.00	44.591,80			

PREFEITURA MUNICIPAL DE SANTA LUZIA

AV. NAGIB HAICKEL S/N - CNPJ:06181001/0001-47

Orçamento Programa - Exercício de 2021

Page 18

QUADRO AUXILIAR DE DETALHAMENTO DA DESPESA

Lei: 548, Data: 18/12/2020

PODER 02 PODER EXECUTIVO
 ORGÃO 09 SEC. MUN. DE ASSISTÊNCIA SOCIAL
 UNIDADE 00 SEC. MUN. DE ASSISTÊNCIA SOCIAL

Aplicação Programada	Proj/Abv	Finalidade	Categoria	Detalhada	TotalGrupo	Total Categ.	Total Fund.
		F.R. - C.A.					
Manutenção e Funcionamento do Conselho Tutelar	06.244.0059.2022.0000						120.000,00
Manutenção e Funcionamento do Conselho Municipal de Assistência e Capacitação dos Conselheiros e Atores Sociais	06.244.0059.2075.0000						45.000,00
3 DESPESAS CORRENTES						45.000,00	
3 OUTRAS DESPESAS CORRENTES:					45.000,00		
Dívidas - Cívicas			3.3.90.14.00	4.745,05			
Materiais de Consumo			3.3.90.30.00	8.983,48			
Passagens e Despesas Com Locomoção			3.3.90.33.00	5.106,53			
Outros Serviços De Terceiros - Pessoa Física			3.3.90.36.00	4.745,05			
Outros Serviços De Terceiros - Pessoa Jurídica			3.3.90.39.00	19.642,89			
TOTAL							2.108.649,00

PREFEITURA MUNICIPAL DE SANTA LUZIA

AV. NAGIB HAKEL S/N - CNPJ:06191001/0001-47

Orçamento Programa - Exercício de 2021

Page 18

QUADRO AUXILIAR DE DETALHAMENTO DA DESPESA

Lei: 548, Data: 18/12/2020

PODER 02 PODER EXECUTIVO
 ORGÃO 10 SEC. MUN. DE OBRAS, INFRA-ESTRUTURA, URBANISMO E HABITAÇÃO
 UNIDADE 00 SEC. MUN. DE OBRAS, INFRA-ESTRUTURA, URBANISMO E HABITAÇÃO

Aplicação Programada	Proj/Ativ	Finalidade	Categoria	Detalhada	Total Grupo	Total Categ.	Total Func.
F.R. - C.A.							
Manutenção e Funcionamento da Secretaria Municipal de Obras, Infra-Estrutura, Urbanismo e Habitação	04.122.0036.2096.0000						4.202.204,06
3	DESPESAS CORRENTE					4.202.204,06	
1	PESSOAL E ENCARGOS SOCIAIS				2.518.505,90		
	Assentamentos Do Rolo, Reserva Remunerada E Reformas Dos M		3.1.90.01.00	14.427,27			
	Pensões Do Rolo E Do Militar		3.1.90.03.00	2.219,58			
	Contratação Por Tempo Determinado		3.1.90.04.00	610.364,50			
	Vencimentos E Vantagens Fixas - Pessoal Civil		3.1.90.11.00	1.742.608,10			
	Obrigações Patronais		3.1.90.13.00	139.433,22			
	Contribuições Patronais		3.1.91.13.00	9.433,22			
3	OUTRAS DESPESAS CORRENTES				1.683.788,17		
	Diárias - Civil		3.3.90.14.00	1.331,75			
	Material De Consumo		3.3.90.30.00	110.979,00			
	Serviços De Consultoria		3.3.90.35.00	1.128,79			
	Outros Serviços De Terceiros - Pessoa Física		3.3.90.36.00	22.195,80			
	Outros Serviços De Terceiros - Pessoa Jurídica		3.3.90.39.00	1.541.740,08			
	Despesas De Exercícios Anteriores		3.3.92.02.00	6.438,79			
Construção, Reforma/Ampliação em Cemitérios	15.451.0038.1008.0000						55.489,50
4	DESPESAS DE CAPITAL					55.489,50	
4	INVESTIMENTOS					55.489,50	
	Obras E Instalações		4.4.90.51.00	55.489,50			
Conservação e Manutenção de Cemitérios	15.451.0036.2096.0000						21.640,91
3	DESPESAS CORRENTE					21.640,91	
3	OUTRAS DESPESAS CORRENTES					21.640,91	
	Material De Consumo		3.3.90.30.00	4.894,06			
	Outros Serviços De Terceiros - Pessoa Física		3.3.90.36.00	1.129,79			
	Outros Serviços De Terceiros - Pessoa Jurídica		3.3.90.39.00	14.427,27			
	Despesas De Exercícios Anteriores		3.3.92.02.00	1.129,79			
Construção de Praças, Parques e Jardins	15.451.0040.1065.0000						1.338.158,10
4	DESPESAS DE CAPITAL					1.338.158,10	
4	INVESTIMENTOS					1.338.158,10	
	Obras E Instalações		4.4.90.51.00	100.148,10			
	Obras E Instalações		4.4.90.51.00	804.450,00			
	Obras E Instalações		4.4.90.51.00	433.560,00			
Conservação e Manutenção de Praças, Parques e Jardins	15.451.0040.2096.0000						35.513,28
3	DESPESAS CORRENTE					35.513,28	
3	OUTRAS DESPESAS CORRENTES					35.513,28	
	Material De Consumo		3.3.90.30.00	13.317,48			
	Outros Serviços De Terceiros - Pessoa Física		3.3.90.36.00	3.329,37			
	Outros Serviços De Terceiros - Pessoa Jurídica		3.3.90.39.00	18.866,43			
Construção de Meio-fio e Sinaliza em Vias Públicas	15.451.0160.1055.0000						11.097,90
2	DESPESAS DE CAPITAL					11.097,90	
4	INVESTIMENTOS					11.097,90	
	Obras E Instalações		4.4.90.51.00	11.097,90			

PREFEITURA MUNICIPAL DE SANTA LUZIA
 AV. NAGIB HAICKEL S/N - CNPJ: 06191001/0001-47

Orçamento Programa - Exercício de 2021

Page 30

Lei: 545, Data: 15/12/2020

QUADRO AUXILIAR DE DETALHAMENTO DA DESPESA

PODER 02 PODER EXECUTIVO
 ORGÃO 10 SEC. MUN. DE OBRAS, INFRA-ESTRUTURA, URBANISMO E HABITAÇÃO
 UNIDADE 00 SEC. MUN. DE OBRAS, INFRA-ESTRUTURA, URBANISMO E HABITAÇÃO

Aplicação Programada	Proj/Ativ	Finalidade F.R. - C.A.	Categoria	Detalhada	TotalGrupo	Total Categ.	Total Func.
Adquirição de Imóveis e/ou Terrenos	15.451.0180.1101.0000					55.489,50	55.489,50
4 DESPESAS DE CAPÍT							
4 INVESTIMENTOS			4.4.90.51.00	55.489,50	55.489,50		
Adquirição De Imóveis							
Reabilitação de ruas e logradouros	15.451.0180.1131.0000					1.802.435,99	1.802.435,99
4 DESPESAS DE CAPÍT							
4 INVESTIMENTOS			4.4.90.51.00	191.335,00	1.802.435,99		
Corre e instalações			4.4.90.51.00	933.905,86			
Corre e instalações			4.4.90.51.00	717.197,90			
Corre e instalações							
Construção, Reforma ou Ampliação de Centro de Convenções	15.451.0180.1134.0000					100.990,00	100.990,00
4 DESPESAS DE CAPÍT							
4 INVESTIMENTOS			4.4.90.51.00	100.990,00	100.990,00		
Corre e instalações							
Reforma (Ampliação do Terminal Rodoviário)	15.451.0180.1135.0000					121.068,00	121.068,00
4 DESPESAS DE CAPÍT							
4 INVESTIMENTOS			4.4.90.51.00	121.068,00	121.068,00		
Corre e instalações							
Manutenção de Logradouros e Edifícios Públicos	15.451.0180.2100.0000					111.533,99	111.533,99
3 DESPESAS CORREN							
3 OUTRAS DESPESAS CORRENTES			3.3.90.30.00	28.654,54	111.533,99		
Material De Consumo			3.3.90.36.00	5.548,95			
Outros Serviços De Terceiros - Pessoas Fisica			3.3.90.39.00	77.130,40			
Outros Serviços De Terceiros - Pessoas Juridica							
Construção de Casas Populares	15.482.0672.1130.0000					655.567,65	655.567,65
4 DESPESAS DE CAPÍT							
4 INVESTIMENTOS			4.4.90.51.00	655.567,65	655.567,65		
Corre e instalações							
Construção ou Ampliação de Barragens e Açudes	17.511.0068.1008.0000					66.567,40	66.567,40
4 DESPESAS DE CAPÍT							
4 INVESTIMENTOS			4.4.90.51.00	66.567,40	66.567,40		
Corre e instalações							
Abertura de Poços Artesianos	17.511.0068.1030.0000					543.797,10	543.797,10
4 DESPESAS DE CAPÍT							
4 INVESTIMENTOS			4.4.90.51.00	543.797,10	543.797,10		
Corre e instalações							
Construção, Reforma ou Ampliação de Sistema de Abastecimento D'água	17.512.0068.1037.0000					431.153,41	431.153,41
4 DESPESAS DE CAPÍT							

PREFEITURA MUNICIPAL DE SANTA LUZIA

AV. NADIB HAICKEL S/N - CNPJ:06191001/0001-47

Orçamento Programa - Exercício de 2021

Page 21

QUADRO AUXILIAR DE DETALHAMENTO DA DESPESA

Lei: 545, Data: 19/12/2020

PODER 02 PODER EXECUTIVO
 ORGÃO 10 SEC. MUN. DE OBRAS, INFRA-ESTRUTURA, URBANISMO E HABITAÇÃO
 UNIDADE 00 SEC. MUN. DE OBRAS, INFRA-ESTRUTURA, URBANISMO E HABITAÇÃO

Aplicação Programada	Proj/Ativ	Finalidade F.R. - C.A.	Categoria	Detalhada	Total Grupo	Total Categ.	Total Func.
Construção, Reforma e/ou Ampliação de Sistema de Abastecimento D'água	17.512.0088.1037.0000						431.153,41
4 DESPESAS DE CAPITAL						431.153,41	
4 INVESTIMENTOS					431.153,41		
Obras E Instalações			4.4.90.51.00	431.153,41			
Aquisição de Equipamentos para Manutenção do Sistema de Abastecimento D'água	17.512.0088.1081.0000						90.248,10
4 DESPESAS DE CAPITAL						90.248,10	
4 INVESTIMENTOS					90.248,10		
Equipamentos E Material Permanente			4.4.90.52.00	90.248,10			
Manutenção e Funcionamento do Sistema de Abastecimento D'água	17.512.0088.2038.0000						1.125.666,91
3 DESPESAS CORREN						1.125.666,91	
3 OUTRAS DESPESAS CORRENTES					1.125.666,91		
Material De Consumo			3.3.90.30.00	468.886,28			
Outros Serviços De Terceiros - Pessoa Física			3.3.90.36.00	5.548,95			
Outros Serviços De Terceiros - Pessoa Jurídica			3.3.90.39.00	584.644,28			
Despesas De Exercícios Anteriores			3.3.90.92.00	66.587,40			
Instalação e/ou Ampliação do Sistema de Eletrofiação	25.752.0009.1067.0000						110.860,10
4 DESPESAS DE CAPITAL						110.860,10	
4 INVESTIMENTOS					110.860,10		
Obras E Instalações			4.4.90.51.00	110.860,10			
Manutenção e Funcionamento de Iluminação Pública	25.752.0036.2101.0000						636.275,71
3 DESPESAS CORREN						636.275,71	
3 OUTRAS DESPESAS CORRENTES					636.275,71		
Material De Consumo			3.3.90.30.00	35.000,00			
Outros Serviços De Terceiros - Pessoa Física			3.3.90.36.00	5.548,95			
Outros Serviços De Terceiros - Pessoa Jurídica			3.3.90.39.00	598.726,76			
Construção e Restauração de Estradas, Pontes e Bueiros	26.782.0042.1018.0000						4.090.000,00
4 DESPESAS DE CAPITAL						4.090.000,00	
4 INVESTIMENTOS					4.090.000,00		
Obras E Instalações			4.4.90.51.00	4.090.000,00			
Manutenção e Conservação de Estradas, Pontes e Bueiros	26.782.0042.2102.0000						1.305.229,83
3 DESPESAS CORREN						1.305.229,83	
3 OUTRAS DESPESAS CORRENTES					1.305.229,83		
Outros Serviços De Terceiros - Pessoa Física			3.3.90.36.00	55.489,50			
Outros Serviços De Terceiros - Pessoa Jurídica			3.3.90.39.00	1.247.740,33			
TOTAL							17.112.036,01

PREFEITURA MUNICIPAL DE SANTA LUZIA

AV. NADIR HAICKEL S/N - CNPJ 06191001/0001-47

Orçamento Programa - Exercício de 2021

Página 22

QUADRO AUXILIAR DE DETALHAMENTO DA DESPESA

Lei: 546, Data: 18/12/2020

PODER: 02 PODER EXECUTIVO
 ORGÃO: 11 SEC. MUN. DE AGRICULTURA, PRODUÇÃO, PESCA E ABASTECIMENTO
 UNIDADE: 00 SEC. MUN. DE AGRICULTURA, PRODUÇÃO, PESCA E ABASTECIMENTO

Ação/Projeto Programada	Proj/Ativ	Finalidade F.R. - C.A.	Categoria	Detalhada	Total Grupo	Total Categ.	Total Func.
Aquisição de Equipamentos para a Secretaria	20.122.0031.1054.0000						32.183,91
4 DESPESAS DE CAPITAL						32.183,91	
4 INVESTIMENTOS					32.183,91		
Equipamentos E Materiais Permanente			4.4.90.52.00	32.183,91			
Construção, Reforma/Ampliação de Casa do Agricultor	20.122.0245.1132.0000						78.136,30
4 DESPESAS DE CAPITAL						78.136,30	
4 INVESTIMENTOS					78.136,30		
Equipamentos E Material Permanente			4.4.90.52.00	78.136,30			
Manutenção e Funcionamento de Casa do Agricultor	20.122.0245.2178.0000						72.136,36
3 DESPESAS CORRENTES						72.136,36	
3 OUTRAS DESPESAS CORRENTES							
Materiais De Consumo			3.3.90.30.00	16.646,66			
Outros Serviços De Terceiros - Pessoa Física			3.3.90.36.00	11.097,90			
Outros Serviços De Terceiros - Pessoa Jurídica			3.3.90.39.00	44.391,80			
Construção, Reforma e/ou Ampliação da Secretaria de Agricultura, Produção, Pesca e Abastecimento	20.122.0284.1064.0000						87.562,43
4 DESPESAS DE CAPITAL						87.562,43	
4 INVESTIMENTOS					87.562,43		
Obras E Instalações			4.4.90.51.00	87.562,43			
Manutenção e Funcionamento da Secretaria de Agricultura, Produção, Pesca e Abastecimento	20.122.0284.2088.0000						963.132,84
3 DESPESAS CORRENTES						963.132,84	
3 OUTRAS DESPESAS CORRENTES							
1 PESSOAL E ENCARGOS SOCIAIS					791.694,07		
Contratação Por Tempo Determinado			3.1.90.04.00	327.620,79			
Verbas e Vantagens Fixas - Pessoal Civil			3.1.90.11.00	454.805,00			
Contribuições Patronais			3.1.90.13.00	4.439,16			
Contribuições Patronais			3.1.91.13.00	4.439,16			
3 OUTRAS DESPESAS CORRENTES					181.438,77		
Diárias - Civil			3.3.90.14.00	2.774,47			
Materiais De Consumo			3.3.90.30.00	61.038,45			
Outros Serviços De Terceiros - Pessoa Física			3.3.90.36.00	16.646,66			
Outros Serviços De Terceiros - Pessoa Jurídica			3.3.90.39.00	99.981,10			
Despesas De Exercícios Anteriores			3.3.90.92.00	11.097,90			
Capacitação de Produtores Rurais	20.128.0018.2019.0000						38.842,65
3 DESPESAS CORRENTES						38.842,65	
3 OUTRAS DESPESAS CORRENTES							
Materiais De Consumo			3.3.90.30.00	14.665,66			
Outros Serviços De Terceiros - Pessoa Física			3.3.90.36.00	3.974,32			
Outros Serviços De Terceiros - Pessoa Jurídica			3.3.90.39.00	14.202,45			
Aquisição de Imóveis e/ou Terrenos	20.808.0015.1101.0000						54.379,71
4 DESPESAS DE CAPITAL						54.379,71	
4 INVESTIMENTOS					54.379,71		
Aquisição De Imóveis			4.4.90.01.00	54.379,71			

PREFEITURA MUNICIPAL DE SANTA LUZIA

AV. NAGIB HAICKEL S/N - CNPJ:06191001/0001-47

Orçamento Programa - Exercício de 2021

Page 23

QUADRO AUXILIAR DE DETALHAMENTO DA DESPESA

Lei: 545, Data: 18/12/2020

PODER 02 PODER EXECUTIVO
 ORGÃO 11 SEC. MUN. DE AGRICULTURA, PRODUÇÃO, PESCA E ABASTECIMENTO
 UNIDADE 00 SEC. MUN. DE AGRICULTURA, PRODUÇÃO, PESCA E ABASTECIMENTO

Aplicação Programada	Proj/Ass	Finalidade	Categoria	Detalhada	Total Grupo	Total Categ.	Total Funç.
		F.R. - C.A.					
Aquisição de imóveis em Terrenos	20.605.0060.1101.0000						54.233,71
Percussão em Projetos Comunitários	20.605.0016.2056.0000						28.299,85
3 DESPESAS CORREN					28.299,85	28.299,85	
3 OUTRAS DESPESAS CORRENTES							
Material De Consumo			3.3.90.30.00	12.280,36			
Outros Serviços De Terceiros - Pessoa Física			3.3.90.36.00	3.961,83			
Outros Serviços De Terceiros - Pessoa Jurídica			3.3.90.39.00	12.057,66			
Incentivo às Atividades de Produção Animal	20.605.0016.2003.0000						32.738,80
3 DESPESAS CORREN					32.738,80	32.738,80	
3 OUTRAS DESPESAS CORRENTES							
Material De Consumo			3.3.90.30.00	9.821,51			
Material, Bem Ou Serviço Para Distribuição Gratuita			3.3.90.32.00	6.969,37			
Outros Serviços De Terceiros - Pessoa Física			3.3.90.36.00	5.437,04			
Outros Serviços De Terceiros - Pessoa Jurídica			3.3.90.39.00	9.510,88			
Apoio à Atividade de Produção Agrícola	20.605.0016.2056.0000						80.459,78
3 DESPESAS CORREN					80.459,78	80.459,78	
3 OUTRAS DESPESAS CORRENTES							
Material De Consumo			3.3.90.30.00	26.819,92			
Outros Serviços De Terceiros - Pessoa Física			3.3.90.36.00	26.819,92			
Outros Serviços De Terceiros - Pessoa Jurídica			3.3.90.39.00	26.819,94			
Manutenção e Funcionamento do Programa de Aquisição de Alimentos	20.605.0065.2207.0000						72.136,35
3 DESPESAS CORREN					72.136,35	72.136,35	
3 OUTRAS DESPESAS CORRENTES							
Material De Consumo			3.3.90.30.00	16.646,65			
Material, Bem Ou Serviço Para Distribuição Gratuita			3.3.90.32.00	21.086,01			
Outros Serviços De Terceiros - Pessoa Física			3.3.90.36.00	1.109,78			
Outros Serviços De Terceiros - Pessoa Jurídica			3.3.90.39.00	33.293,91			
Incentivo às Atividades de Produção	20.605.0065.2178.0000						122.076,90
3 DESPESAS CORREN					122.076,90	122.076,90	
3 OUTRAS DESPESAS CORRENTES							
Material De Consumo			3.3.90.30.00	44.351,60			
Material, Bem Ou Serviço Para Distribuição Gratuita			3.3.90.32.00	16.646,65			
Outros Serviços De Terceiros - Pessoa Física			3.3.90.36.00	5.548,95			
Outros Serviços De Terceiros - Pessoa Jurídica			3.3.90.39.00	55.489,50			
Aquisição de Imóveis em Terrenos	20.605.0060.1101.0000						84.233,06
4 DESPESAS DE CAPIT					84.233,06	84.233,06	
4 INVESTIMENTOS							
Aquisição De Imóveis			4.4.90.61.00	84.233,06			
Incentivo às Atividades de Produção	20.605.0065.2178.0000						55.489,50
3 DESPESAS CORREN					55.489,50	55.489,50	

PREFEITURA MUNICIPAL DE SANTA LUZIA
 AV. NAGIS HAICKEL S/N - CNPJ 08191001/0001-47

Orçamento Programa - Exercício de 2021

Page 24

Lei: 648, Data: 18/12/2020

QUADRO AUXILIAR DE DETALHAMENTO DA DESPESA

PODER 02 PODER EXECUTIVO
 ORGÃO 11 SEC. MUN. DE AGRICULTURA, PRODUÇÃO, PESCA E ABASTECIMENTO
 UNIDADE 00 SEC. MUN. DE AGRICULTURA, PRODUÇÃO, PESCA E ABASTECIMENTO

Aplicação Programada	Proj/Adv	Finalidade	Categoria	Detalhada	Total Grupo	Total Categ.	Total Func.
		F.R. - C.A.					
Normas de Atividades de Produção	20.605.0000	2178.0000				55.488,50	55.488,50
3		DESPESAS CORREN					
3		OUTRAS DESPESAS CORRENTES			55.488,50		
		Material De Consumo	3.3.90.30.00	22.195,80			
		Material, Bem Ou Serviço Para Distribuição Gratuita	3.3.90.32.00	11.097,90			
		Outros Serviços De Terceiros - Pessoa Física	3.3.90.36.00	2.219,58			
		Outros Serviços De Terceiros - Pessoa Jurídica	3.3.90.39.00	15.975,22			
Aquisição de Veículos, Tratores e Máquinas	20.605.0211	1052.0000				49.436,10	49.436,10
4		DESPESAS DE CAPIT					
4		INVESTIMENTOS			49.436,10		
		Equipamentos E Material Permanente	4.4.90.52.00	49.436,10			
Implementação do Programa de Abastecimento	20.605.0211	2089.0000				61.593,34	61.593,34
3		DESPESAS CORREN					
3		OUTRAS DESPESAS CORRENTES			61.593,34		
		Material De Consumo	3.3.90.30.00	33.293,70			
		Outros Serviços De Terceiros - Pessoa Física	3.3.90.36.00	2.774,47			
		Outros Serviços De Terceiros - Pessoa Jurídica	3.3.90.39.00	25.525,17			
Construção, Reforma e/ou Ampliação de Feiras, Mercados e Matadouros	20.605.0220	1065.0000				190.000,00	190.000,00
4		DESPESAS DE CAPIT					
4		INVESTIMENTOS			190.000,00		
		Obras E Instalações	4.4.90.51.00	190.000,00			
Conservação e Manutenção de Feiras, Mercados e Matadouros	20.605.0220	3029.0000				163.115,35	163.115,35
3		DESPESAS CORREN					
3		OUTRAS DESPESAS CORRENTES			163.115,35		
		Material De Consumo	3.3.90.30.00	44.391,60			
		Outros Serviços De Terceiros - Pessoa Física	3.3.90.36.00	5.656,74			
		Outros Serviços De Terceiros - Pessoa Jurídica	3.3.90.39.00	132.065,01			
Aquisição de Equipamentos	20.607.0211	1104.0000				5.952,51	5.952,51
4		DESPESAS DE CAPIT					
4		INVESTIMENTOS			5.952,51		
		Equipamentos E Material Permanente	4.4.90.52.00	5.952,51			
Normas e Projetos de Implantação	20.607.0211	2090.0000				26.579,47	26.579,47
3		DESPESAS CORREN					
3		OUTRAS DESPESAS CORRENTES			26.579,47		
		Material De Consumo	3.3.90.30.00	6.447,92			
		Material, Bem Ou Serviço Para Distribuição Gratuita	3.3.90.32.00	6.510,66			
		Outros Serviços De Terceiros - Pessoa Física	3.3.90.36.00	1.109,79			
		Outros Serviços De Terceiros - Pessoa Jurídica	3.3.90.39.00	3.510,88			

PREFEITURA MUNICIPAL DE SANTA LUZIA
AV. NAGIB HAICKEL S/N - CNPJ: 08191001/0001-47

Orçamento Programa - Exercício de 2021

Page 25

QUADRO AUXILIAR DE DETALHAMENTO DA DESPESA

Lei: 545, Data: 10/12/2020

PODER	02	PODER EXECUTIVO
ORGÃO	11	SEC. MUN. DE AGRICULTURA, PRODUÇÃO, PESCA E ABASTECIMENTO
UNIDADE	00	SEC. MUN. DE AGRICULTURA, PRODUÇÃO, PESCA E ABASTECIMENTO

Aplicação Programada	Proj/Adv	Finalidade	Categoria	Detalhada	TotalGrupo	Total Categ.	Total Func.
		F.R. - C.A.					
							2.336.488,00
TOTAL							

PREFEITURA MUNICIPAL DE SANTA LUZIA

AV. NAGIB HAICKEL S/N - CNPJ 06191001/0001-47

Orçamento Programa - Exercício de 2021

Page 28

QUADRO AUXILIAR DE DETALHAMENTO DA DESPESA

Lei: 545, Data: 18/12/2020

PODER 02 PODER EXECUTIVO
 ORÇÃO 12 SEC. MUN. DE MEIO AMBIENTE
 UNIDADE 00 SEC. MUN. DE MEIO AMBIENTE

Aplicação Programada	Proj/Ativ	Finalidade F.R. - C.A.	Categoria	Data/Peda	Total/Grupo	Total/Categ.	Total/Func.
Atorização de Licitação Pública	15.451.0044.2017.0000						32.736,80
3 DESPESAS CORREN							32.736,80
3 OUTRAS DESPESAS CORRENTES							
Outros Serviços De Terceiros - Pessoa Física			3.3.90.36.00	12.543,00			
Outros Serviços De Terceiros - Pessoa Jurídica			3.3.90.39.00	22.193,80			
Aquisição de Veículos, Máquinas/Equipamentos	15.452.0037.1143.0000						42.272,91
4 DESPESAS DE CAPT							42.272,91
4 INVESTIMENTOS							
Equipamentos E Material Permanente			4.4.90.52.00	42.272,91			
Manutenção e Funcionamento de Serviço de Limpeza Pública	15.452.0037.2067.0000						2.917.173,30
3 DESPESAS CORREN							2.917.173,30
3 PESSOAL E ENCARGOS SOCIAIS							7.768,63
Contratação Por Tempo Determinado			3.1.90.04.00	2.219,58			
Vencimentos E Vantagens Fixas - Pessoal Civil			3.1.90.11.00	4.439,18			
Contribuição Patronal			3.1.90.13.00	1.109,79			
3 OUTRAS DESPESAS CORRENTES							2.909.404,79
Outros - Civil			3.3.90.14.00	398,81			
Material De Consumo			3.3.90.30.00	5.548,95			
Outros Serviços De Terceiros - Pessoa Física			3.3.90.36.00	5.548,95			
Outros Serviços De Terceiros - Pessoa Jurídica			3.3.90.39.00	1.334.623,02			
Outros Serviços De Terceiros - Pessoa Jurídica			3.3.90.39.00	1.560.353,90			
Despesas De Exercícios Anteriores			3.3.90.92.00	2.330,58			
Instalação do Sistema de Tratamento de Água/Esgoto	17.512.0022.1180.0000						302.937,00
4 DESPESAS DE CAPT							302.937,00
4 INVESTIMENTOS							
Obras E Instalações			4.4.90.51.00	302.937,00			
Manutenção e Funcionamento do Sistema de Saneamento Básico	17.512.0022.2064.0000						177.586,39
3 DESPESAS CORREN							177.586,39
3 OUTRAS DESPESAS CORRENTES							
Material De Consumo			3.3.90.30.00	55.485,50			
Outros Serviços De Terceiros - Pessoa Física			3.3.90.36.00	11.067,90			
Outros Serviços De Terceiros - Pessoa Jurídica			3.3.90.39.00	102.855,57			
Despesas De Exercícios Anteriores			3.3.90.92.00	8.323,42			
Construção Reforma e/ou Ampliação de Forno Saneamento	17.512.0026.1108.0000						543.797,10
4 DESPESAS DE CAPT							543.797,10
4 INVESTIMENTOS							
Obras E Instalações			4.4.90.51.00	543.797,10			
Aquisição de Veículos, Máquinas e Equipamentos	17.542.0066.1136.0000						44.898,05
4 DESPESAS DE CAPT							44.898,05
4 INVESTIMENTOS							
Equipamentos E Material Permanente			4.4.90.52.00	44.898,05			

PREFEITURA MUNICIPAL DE SANTA LUZIA

AV. NAGIB HAICKEL S/N - CNPJ: 08181001/0001-47

Orçamento Programa - Exercício de 2021

Page 27

QUADRO AUXILIAR DE DETALHAMENTO DA DESPESA

Lei: 645, Data: 18/12/2020

PODER: 02 - PODER EXECUTIVO
 ORGÃO: 12 - SEC. MUN. DE MEIO AMBIENTE
 UNIDADE: 00 - SEC. MUN. DE MEIO AMBIENTE

Aplicação Programada	Proj/Abv	Finalidade F.R. - C.A.	Categoria	Detalhada	TotalGrupo	Total Categ.	Total Func.
Aquisição de Veículos, Máquinas e Equipamentos	17.542.0099.1135.0000						44.896,00
APOIO AS ATIVIDADES DE RECUPERAÇÃO DE MATAS CILIARES	18.541.0100.2140.0000						48.940,55
3 - DESPESAS CORREN					48.940,55	48.940,55	
3 - OUTRAS DESPESAS CORRENTES							
Material De Consumo			3.3.90.30.00	11.097,90			
Material, Sem Ou Serviço Para Distribuição Gratuita			3.3.90.32.00	11.097,90			
Outros Serviços De Terceiros - Pessoa Física			3.3.90.36.00	5.548,95			
Outros Serviços De Terceiros - Pessoa Jurídica			3.3.90.39.00	22.195,60			
PLANO MUNICIPAL DE ARBORIZAÇÃO	18.541.0100.2141.0000						77.685,30
3 - DESPESAS CORREN					77.685,30	77.685,30	
3 - OUTRAS DESPESAS CORRENTES							
Material De Consumo			3.3.90.30.00	22.195,60			
Material, Sem Ou Serviço Para Distribuição Gratuita			3.3.90.32.00	15.548,85			
Outros Serviços De Terceiros - Pessoa Física			3.3.90.36.00	5.548,95			
Outros Serviços De Terceiros - Pessoa Jurídica			3.3.90.39.00	32.255,70			
Implementação Área de Proteção Ambiental (APA)	18.541.0100.2142.0000						185.358,71
3 - DESPESAS CORREN					185.358,71	185.358,71	
3 - OUTRAS DESPESAS CORRENTES							
Material De Consumo			3.3.90.30.00	21.096,01			
Material, Sem Ou Serviço Para Distribuição Gratuita			3.3.90.32.00	33.293,70			
Outros Serviços De Terceiros - Pessoa Física			3.3.90.36.00	11.097,90			
Outros Serviços De Terceiros - Pessoa Jurídica			3.3.90.39.00	60.681,10			
Manutenção e Funcionamento da Secretaria de Meio Ambiente	18.541.0198.2115.0000						330.182,52
3 - DESPESAS CORREN					330.182,52	330.182,52	
3 - PESSOAL E ENCARGOS SOCIAIS					177.595,40		
Contratação Por Tempo Determinado			3.1.90.04.00	81.036,45			
Vencimentos E Vantagens Fixas - Pessoal Civil			3.1.90.11.00	105.430,00			
Contribuição Patronal			3.1.90.13.00	5.548,95			
Contribuição Patronal			3.1.91.13.00	5.548,95			
3 - OUTRAS DESPESAS CORRENTES					152.586,12		
Diárias - Civil			3.3.90.14.00	956,81			
Material De Consumo			3.3.90.30.00	66.567,40			
Outros Serviços De Terceiros - Pessoa Física			3.3.90.36.00	3.329,37			
Outros Serviços De Terceiros - Pessoa Jurídica			3.3.90.39.00	77.685,50			
Despesas De Exercícios Anteriores			3.3.90.90.00	3.995,04			
Desenvolvimento da Gestão Ambiental Integrada	18.541.0198.2143.0000						22.195,60
3 - DESPESAS CORREN					22.195,60	22.195,60	
3 - OUTRAS DESPESAS CORRENTES							
Outros Serviços De Terceiros - Pessoa Jurídica			3.3.90.39.00	22.195,60			
Conservação do Ambiente de Santa Luzia	18.541.0198.2144.0000						22.195,60
3 - DESPESAS CORREN					22.195,60	22.195,60	

PREFEITURA MUNICIPAL DE SANTA LUZIA

AV. NAQIB RAICKEL S/N - CNPJ:08191001/0001-47

Orçamento Programa - Exercício de 2021

Page 28

QUADRO AUXILIAR DE DETALHAMENTO DA DESPESA

Lei: 548 - Data: 18/12/2020

PODER 02 PODER EXECUTIVO
 ORGÃO 12 SEC. MUN. DE MEIO AMBIENTE
 UNIDADE 00 SEC. MUN. DE MEIO AMBIENTE

Aplicação Programática	Proj/Ativ	Finalidade	Categoria	Destinada	Total Grupo	Total Categ.	Total Func.
		F.R. - C.A.					
Comunidade Ambiental de Santa Luzia	18.541.2196.2144.0000						22.195,80
3	DESPESAS CORREN					22.195,80	
3	OUTRAS DESPESAS CORRENTES						
	Material De Consumo		3.3.90.30.00	4.439,18			
	Outros Serviços De Terceiros - Pessoa Física		3.3.90.36.00	1.109,79			
	Outros Serviços De Terceiros - Pessoa Jurídica		3.3.90.39.00	16.646,83			
Manutenção do Sistema de Coleta Coletiva - Resíduo Sólido	16.542.0090.2139.0000						96.881,10
3	DESPESAS CORREN					96.881,10	
3	OUTRAS DESPESAS CORRENTES						
	Material De Consumo		3.3.90.30.00	22.195,80			
	Outros Serviços De Terceiros - Pessoa Física		3.3.90.36.00	6.656,74			
	Outros Serviços De Terceiros - Pessoa Jurídica		3.3.90.39.00	71.028,56			
TOTAL							4.858.801,35

PREFEITURA MUNICIPAL DE SANTA LUZIA

AV. NAGIB HAICKEL S/N - CNPJ:06191001/0001-47

Orçamento Programa - Exercício de 2021

Page 29

QUADRO AUXILIAR DE DETALHAMENTO DA DESPESA

Lei: 648, Data: 18/12/2020

PODER 02 PODER EXECUTIVO
 ORGÃO 14 SEC. MUN. DE ESPORTE, LAZER E JUVENTUDE
 UNIDADE 00 SEC. MUN. DE ESPORTE, LAZER E JUVENTUDE

Ação ou Programa	Proj/Ativ	Finalidade F.R. - C.A.	Categoria	Detalhada	TotalGrupo	Total Categ.	Total Func.
Implantação do Projeto Jovem Empreendedor	11.122.0005.2193.0000						153.000,00
3 DESPESAS CORREN						153.000,00	
3 OUTRAS DESPESAS CORRENTES					153.000,00		
Material De Consumo			3.3.90.30.00	61.038,45			
Outros Serviços De Terceiros - Pessoa Física			3.3.90.36.00	11.067,90			
Outros Serviços De Terceiros - Pessoa Jurídica			3.3.90.39.00	80.893,65			
Manutenção e Funcionamento das Sec. de Esportes, Lazer e Juventude	27.122.0035.2095.0000						564.707,98
2 DESPESAS CORREN						564.707,98	
1 PESSOAL E ENCARGOS SOCIAIS					82.528,01		
Contratação Por Tempo Determinado			3.1.90.04.00	42.575,56			
Vencimentos E Vantagens Fixas - Pessoal Civil			3.1.90.11.00	38.542,85			
Contribuições Patronais			3.1.90.12.00	354,89			
Contribuições Patronais			3.1.91.13.00	554,89			
3 OUTRAS DESPESAS CORRENTES					500.179,97		
Diversas - Civil			3.3.90.14.00	3.107,41			
Material De Consumo			3.3.90.30.00	210.960,10			
Material, Bem Ou Serviço Para Distribuição Gratuita			3.3.90.32.00	1.109,79			
Outros Serviços De Terceiros - Pessoa Física			3.3.90.36.00	5.548,95			
Outros Serviços De Terceiros - Pessoa Jurídica			3.3.90.39.00	277.447,50			
Despesas De Exercícios Anteriores			3.3.90.92.00	4.108,22			
Reativação de Praça de Juventude / Complexo Esportivo	27.392.0035.2194.0000						199.782,20
3 DESPESAS CORREN						199.782,20	
3 OUTRAS DESPESAS CORRENTES					199.782,20		
Material De Consumo			3.3.90.30.00	11.067,90			
Outros Serviços De Terceiros - Pessoa Física			3.3.90.36.00	22.195,80			
Outros Serviços De Terceiros - Pessoa Jurídica			3.3.90.39.00	166.498,50			
Aplicação Desempenhamento do Esporte na Escola	27.811.0024.2096.0000						23.563,04
3 DESPESAS CORREN						23.563,04	
3 OUTRAS DESPESAS CORRENTES					23.563,04		
Material De Consumo			3.3.90.30.00	7.758,53			
Material, Bem Ou Serviço Para Distribuição Gratuita			3.3.90.32.00	5.548,95			
Outros Serviços De Terceiros - Pessoa Física			3.3.90.36.00	1.109,79			
Outros Serviços De Terceiros - Pessoa Jurídica			3.3.90.39.00	9.155,77			
Execução e Participação em Eventos Esportivos	27.813.0035.2195.0000						183.870,25
3 DESPESAS CORREN						183.870,25	
3 OUTRAS DESPESAS CORRENTES					183.870,25		
Diversas - Civil			3.3.90.14.00	11.067,90			
Material De Consumo			3.3.90.30.00	61.560,35			
Passagens E Despesas Com Locomoção			3.3.90.33.00	22.166,80			
Outros Serviços De Terceiros - Pessoa Física			3.3.90.36.00	11.067,90			
Outros Serviços De Terceiros - Pessoa Jurídica			3.3.90.39.00	66.606,59			
Despesas De Exercícios Anteriores			3.3.90.92.00	8.878,32			
Construção, Reforma e Ampliação de Áreas Poliesportivas	27.813.0054.1088.0000						340.000,00
4 DESPESAS DE CAPT						340.000,00	

PREFEITURA MUNICIPAL DE SANTA LUZIA

AV. NAGIB HAICKEL S/N - CNPJ:06191001/0001-47

Orçamento Programa - Exercício de 2021

Page 31

QUADRO AUXILIAR DE DETALHAMENTO DA DESPESA

Lei: 546, Data: 18/12/2020

PODER 02 PODER EXECUTIVO
 ORGÃO 15 FUNDO DE MAN. E DES. DA EDUC. BÁS. E VAL. PROF. EDUC.-FUNDEB
 UNIDADE 00 FUNDO DE MAN. E DES. DA EDUC. BÁS. E VAL. PROF. EDUC.-FUNDEB

Aplicação Programada	Proj/Ativ	Finalidade F.R. - C.A.	Categoria	Detalhada	TotalGrupo	Total Categ.	Total Func.
Programa de Capacitação de Profissionais	12.126.0017.2104.0000						168.628,76
5 DESPESAS CORRENTES						168.628,76	
3 OUTRAS DESPESAS CORRENTES					168.628,76		
Material De Consumo			3.3.90.30.00	142.542,12			
Outros Serviços De Terceiros - Pessoa Física			3.3.90.36.00	7.758,53			
Outros Serviços De Terceiros - Pessoa Jurídica			3.3.90.38.00	18.018,11			
Aquisição de Veículos Automotores	12.361.0017.1029.0000						177.566,40
4 DESPESAS DE CAPITAL						177.566,40	
4 INVESTIMENTOS					177.566,40		
Equipamentos E Material Permanente			4.4.90.52.00	177.566,40			
Aquisição de Imóveis	12.361.0017.1047.0000						110.979,00
4 DESPESAS DE CAPITAL						110.979,00	
4 INVESTIMENTOS					110.979,00		
Aquisição De Imóveis			4.4.90.51.00	110.979,00			
Aquisição de Equipamento para o Ensino Fundamental	12.361.0017.1122.0000						77.130,40
4 DESPESAS DE CAPITAL						77.130,40	
4 INVESTIMENTOS					77.130,40		
Equipamentos E Material Permanente			4.4.90.52.00	77.130,40			
Manutenção e Funcionamento do Ensino Fundamental - 90%	12.361.0017.2008.0000						51.051.170,18
5 DESPESAS CORRENTES						51.051.170,18	
1 PESSOAL E ENCARGOS SOCIAIS					51.051.170,18		
Contratação Por Tempo Determinado			3.1.90.04.00	4.217.302,00			
Vencimentos E Vantagens Fixas - Pessoal Civil			3.1.90.11.0025	246.287,32			
Vencimentos E Vantagens Fixas - Pessoal Civil			3.1.90.11.0018	858.120,88			
Obrigações Patronais			3.1.90.13.00	1.109.790,00			
Contribuições Patronais			3.1.91.13.00	809.790,00			
Manutenção e Funcionamento do Ensino Fundamental - 40%	12.361.0017.2037.0000						20.575.989,25
3 DESPESAS CORRENTES						20.575.989,25	
1 PESSOAL E ENCARGOS SOCIAIS					16.080.536,25		
Contratação Por Tempo Determinado			3.1.90.04.00	2.219.580,00			
Vencimentos E Vantagens Fixas - Pessoal Civil			3.1.90.11.00	5.044.500,00			
Vencimentos E Vantagens Fixas - Pessoal Civil			3.1.90.11.0010	083.519,25			
Obrigações Patronais			3.1.90.13.00	588.458,50			
Contribuições Patronais			3.1.91.13.00	188.458,50			
3 OUTRAS DESPESAS CORRENTES					2.495.433,00		
Diárias - Civil			3.3.90.14.00	11.007,90			
Material De Consumo			3.3.90.30.00	915.576,75			
Material Sem Ou Serviço Para Distribuição Gratuita			3.3.90.32.00	44.391,80			
Passagens E Despesas Com Locomoção			3.3.90.33.00	5.548,95			
Outros Serviços De Terceiros - Pessoa Física			3.3.90.36.00	199.405,50			
Outros Serviços De Terceiros - Pessoa Jurídica			3.3.90.38.00	842.727,00			
Despesas De Exercícios Anteriores			3.3.90.90.00	477.685,30			

PREFEITURA MUNICIPAL DE SANTA LUZIA

AV. NAGIB HAICKEL S/N - CNPJ:09191001/0001-47

Orçamento Programa - Exercício de 2021

Page 33

QUADRO AUXILIAR DE DETALHAMENTO DA DESPESA

Lei: 548, Data: 15/12/2020

PODER 02: PODER EXECUTIVO
 ORÇÃO 15: FUNDO DE MAN. E DES. DA EDUC. BÁS. E VAL. PROF. EDUC.-FUNDEB
 UNIDADE 00: FUNDO DE MAN. E DES. DA EDUC. BÁS. E VAL. PROF. EDUC.-FUNDEB

Aplicação Programada	Proj/Ativ	Finalidade	Categoria	Detalhada	Total Grupo	Total Categ.	Total Func.
		F.R. - C.A.					
Manutenção e Funcionamento de Prog. de Transporte Escolar - PNAE	12.361.0017.2009.0000						2.034.374,15
3	DESPESAS CORREN				2.034.374,15	2.034.374,15	
3	OUTRAS DESPESAS CORRENTES						
	Material De Consumo		3.3.90.30.00	472.648,21			
	Outros Serviços De Terceiros - Pessoa Física		3.3.90.36.00	11.097,90			
	Outros Serviços De Terceiros - Pessoa Jurídica		3.3.90.39.00	1.550.628,04			
Despesa Profissional	12.361.0017.2208.0000						38.842,65
3	DESPESAS CORREN					38.842,65	
3	OUTRAS DESPESAS CORRENTES						
	Passagens E Despesas Com Locomoção		3.3.90.33.00	5.548,95			
	Outros Serviços De Terceiros - Pessoa Jurídica		3.3.90.39.00	33.293,70			
Aquisição de Imóveis	12.365.0017.1047.0000						85.000,00
4	DESPESAS DE CAPIT					85.000,00	
4	INVESTIMENTOS						
	Aquisição De Imóveis		4.4.90.61.00	85.000,00			
Aquisição de Veículos para o Transporte Escolar	12.365.0017.1127.0000						199.782,20
4	DESPESAS DE CAPIT					199.782,20	
4	INVESTIMENTOS						
	Equipamentos E Material Permanente		4.4.90.52.00	199.782,20			
Manutenção e Funcionamento do Ensino Infantil - 50%	12.365.0017.2111.0000						6.758.502,20
3	DESPESAS CORREN				6.758.502,20	6.758.502,20	
1	PESSOAL E ENCARGOS SOCIAIS						
	Contratação Por Tempo Determinado		3.1.90.04.00	477.209,70			
	Vencimentos E Vantagens Fixas - Pessoal Civil		3.1.90.11.00	6.100.845,00			
	Contribuições Patronais		3.1.90.13.00	138.723,73			
	Contribuições Patronais		3.1.91.13.00	38.723,73			
Manutenção e Funcionamento do Ensino Infantil - 40%	12.365.0017.2112.0000						2.477.668,00
3	DESPESAS CORREN				1.238.349,20	2.477.668,00	
1	PESSOAL E ENCARGOS SOCIAIS						
	Contratação Por Tempo Determinado		3.1.90.04.00	71.188,89			
	Vencimentos E Vantagens Fixas - Pessoal Civil		3.1.90.11.00	1.185.279,53			
	Contribuições Patronais		3.1.90.13.00	49.840,55			
	Contribuições Patronais		3.1.91.13.00	49.840,55			
3	OUTRAS DESPESAS CORRENTES				1.141.330,71		
	Diárias - Civil		3.3.90.14.00	5.326,99			
	Material De Consumo		3.3.90.30.00	621.658,00			
	Material: Sem Ou Serviço Para Despesas Oritada		3.3.90.32.00	88.783,20			
	Passagens E Despesas Com Locomoção		3.3.90.33.00	3.864,28			
	Outros Serviços De Terceiros - Pessoa Física		3.3.90.36.00	55.488,50			
	Outros Serviços De Terceiros - Pessoa Jurídica		3.3.90.39.00	355.132,80			
	Despesas De Exercícios Anteriores		3.3.90.92.00	10.764,68			
Manutenção e Funcionamento do Ensino de Jovens e Adultos - EJA 60%	12.366.0017.2091.0000						421.728,85

PREFEITURA MUNICIPAL DE SANTA LUZIA

AV. NAGIB HAICKEL S/N - CNPJ:06191001/0001-47

Orçamento Programa - Exercício de 2021

Page 33

QUADRO AUXILIAR DE DETALHAMENTO DA DESPESA

Lei: 546, Data: 18/12/2020

PODER	02	PODER EXECUTIVO
ORGÃO	15	FUNDO DE MAN. E DES. DA EDUC. BÁS. E VAL. PROF. EDUC.-FUNDEB
UNIDADE	00	FUNDO DE MAN. E DES. DA EDUC. BÁS. E VAL. PROF. EDUC.-FUNDEB

Aplicação Programada	Proj/Ativ	Finalidade F.R. - C.A.	Categoria	Detalhada	TotalGrupo	Total Categ.	Total Func
Manutenção e Funcionamento de Ensino de Jovens e Adultos - EJA 60%	12.366.0017.2061.0000						421.728,83
3	DESPESAS CORREN					421.728,83	
1	PESSOAL E ENCARGOS SOCIAIS				421.728,83		
	Contratação Por Tempo Determinado		3.1.90.04.00	14.900,74			
	Vencimentos E Vantagens Fixas - Pessoal Civil		3.1.90.11.00	401.502,00			
	Obrigações Patronais		3.1.90.13.00	3.106,51			
	Contribuições Patronais		3.1.91.13.00	2.219,58			
Manutenção e Funcionamento do Ensino de Jovens e Adultos - 40%	12.366.0017.2113.0000						271.026,56
3	DESPESAS CORREN					271.026,56	
1	PESSOAL E ENCARGOS SOCIAIS				253.040,36		
	Contratação Por Tempo Determinado		3.1.90.04.00	6.917,00			
	Vencimentos E Vantagens Fixas - Pessoal Civil		3.1.90.11.00	240.790,27			
	Obrigações Patronais		3.1.90.13.00	3.106,51			
	Contribuições Patronais		3.1.91.13.00	2.219,58			
3	OUTRAS DESPESAS CORRENTES				17.986,19		
	Diárias - Civil		3.3.90.14.00	1.360,30			
	Materiais De Consumo		3.3.90.30.00	6.917,00			
	Outros Serviços De Terceiros - Pessoa Física		3.3.90.36.00	4.641,90			
	Outros Serviços De Terceiros - Pessoa Jurídica		3.3.90.39.00	4.641,90			
Manutenção e Funcionamento da Educação Especial	12.367.0017.2125.0000						55.489,50
3	DESPESAS CORREN					55.489,50	
1	PESSOAL E ENCARGOS SOCIAIS				22.084,82		
	Contratação Por Tempo Determinado		3.1.90.04.00	3.329,37			
	Vencimentos E Vantagens Fixas - Pessoal Civil		3.1.90.11.00	16.645,85			
	Obrigações Patronais		3.1.90.13.00	2.109,60			
3	OUTRAS DESPESAS CORRENTES				33.404,68		
	Materiais De Consumo		3.3.90.30.00	13.317,46			
	Outros Serviços De Terceiros - Pessoa Física		3.3.90.36.00	2.219,58			
	Outros Serviços De Terceiros - Pessoa Jurídica		3.3.90.39.00	17.867,62			
TOTAL							64.504.809,07

PREFEITURA MUNICIPAL DE SANTA LUZIA

AV. NAGIB HAICKEL S/N - CNPJ:06191001/0001-47

Orçamento Programa - Exercício de 2021

Page 34

QUADRO AUXILIAR DE DETALHAMENTO DA DESPESA

Lei: 545, Data: 18/12/2020

PODER 02 PODER EXECUTIVO
 ORGÃO 16 FUNDO MUNICIPAL DE SAÚDE
 UNIDADE 00 FUNDO MUNICIPAL DE SAÚDE

Aplicação Programada	Proj/Ativ	Finalidade F R - C A	Categoria	Detalhada	TotalGrupo	Total Categ	Total Func
Contrução, Reforma/Ampliação de postos de saúde esta Hospital	10.122.0013.1115.0000						457.898,59
4 DESPESAS DE CAPIT						457.898,59	
4 INVESTIMENTOS					457.898,59		
Obras E Instalações			4.4.90.51.00	457.898,59			
AQUISIÇÃO DE IMOVEIS	10.122.0043.1028.0000						89.740,00
4 DESPESAS DE CAPIT						89.740,00	
4 INVESTIMENTOS					89.740,00		
Aquisição De Imoveis			4.4.90.61.00	89.740,00			
Aquisição de Veículos Automotores	10.122.0043.1029.0000						160.000,00
4 DESPESAS DE CAPIT						160.000,00	
4 INVESTIMENTOS					160.000,00		
Equipamentos E Material Permanente			4.4.90.52.00	160.000,00			
Aquisição de Equipamentos para o Fundo Municipal de Saúde	10.122.0043.1161.0000						80.000,00
4 DESPESAS DE CAPIT						80.000,00	
4 INVESTIMENTOS					80.000,00		
Equipamentos E Material Permanente			4.4.90.52.00	48.219,65			
Equipamentos E Material Permanente			4.4.90.52.00	31.780,35			
ENFRENTAMENTO DA EMERGENCIA COVID19	10.122.0043.1192.0000						0,00
3 DESPESAS CORREN						0,00	
1 PESSOAL E ENCARGOS SOCIAIS						0,00	
Outras Contratações Por Tempo Determinado			3.1.90.04.99				
Vencimentos E Salarios			3.1.90.11.01				
3 OUTRAS DESPESAS CORRENTES						0,00	
Díarias - Civil			3.3.90.14.00				
Material De Consumo			3.3.90.30.00				
Material, Item Ou Serviço Para Distribuição Gratuita			3.3.90.32.00				
Outros Serviços De Terceiros - Pessoa Física			3.3.90.36.00				
Outros Serviços De Terceiros - Pessoa Jurídica			3.3.90.39.00				
4 DESPESAS DE CAPIT						0,00	0,00
4 INVESTIMENTOS					0,00		
Obras E Instalações			4.4.90.51.00				
Equipamentos E Material Permanente			4.4.90.52.00				
Manutenção e Funcionamento do Fundo Municipal de Saúde	10.122.0043.2171.0000						4.908.600,14
3 DESPESAS CORREN						4.908.600,14	
1 PESSOAL E ENCARGOS SOCIAIS					2.649.507,46		
Contratação Por Tempo Determinado			3.1.90.04.00	726.406,00			
Vencimentos E Variacoes Fixas - Pessoal Civil			3.1.90.11.00	1.514.648,20			
Obrigações Patronais			3.1.90.13.00	145.281,80			
Contribuições Patronais			3.1.91.13.00	262.969,63			

PREFEITURA MUNICIPAL DE SANTA LUZIA

AV. NAGIB HAICKEL S/N - CNPJ:06191001/0001-47

Orçamento Programa - Exercício de 2021

Page 35

QUADRO AUXILIAR DE DETALHAMENTO DA DESPESA

Lei: 545, Data: 18/12/2020

PODER	02	PODER EXECUTIVO
ORGÃO	16	FUNDO MUNICIPAL DE SAÚDE
UNIDADE	00	FUNDO MUNICIPAL DE SAÚDE

Aplicação Programada	Proj/Ativ	Finalidade F.R. - C.A.	Categoria	Detalhada	TotalGrupo	Total Categ.	Total Func.
Manutenção e Funcionamento do Fundo Municipal de Saúde	10.122.0043.2171.0000						4.906.800,14
3	DESPESAS CORREN					4.906.800,14	
3	OUTRAS DESPESAS CORRENTES				2.257.292,66		
	Obras - Civil		3.3.90.14.00	7.595,75			
	Material De Consumo		3.3.90.30.00	220.374,52			
	Material De Consumo		3.3.90.30.00	982.525,48			
	Material, Bem Ou Serviço Para Distribuição Gratuita		3.3.90.32.00	2.522,25			
	Outros Serviços De Terceiros - Pessoa Física		3.3.90.36.00	141.246,00			
	Outros Serviços De Terceiros - Pessoa Jurídica		3.3.90.36.00	286.495,18			
	Outros Serviços De Terceiros - Pessoa Jurídica		3.3.90.36.00	216.913,50			
	Outros Serviços De Terceiros - Pessoa Jurídica		3.3.90.36.00	403.560,00			
	Despesas De Exercícios Anteriores		3.3.90.92.00	10.069,00			
Captação Profissional	10.122.0043.2208.0000						45.000,00
3	DESPESAS CORREN					45.000,00	
3	OUTRAS DESPESAS CORRENTES				45.000,00		
	Outros Serviços De Terceiros - Pessoa Jurídica		3.3.90.36.00	45.000,00			
Construção, Reforma / Ampliação de CER II	10.122.0078.1150.0000						150.000,00
4	DESPESAS DE CAPIT					150.000,00	
4	INVESTIMENTOS				150.000,00		
	Obras E Instalações		4.4.90.51.00	150.000,00			
Adquirição de equipamentos para o CER II	10.122.0078.1151.0000						240.000,00
4	DESPESAS DE CAPIT					240.000,00	
4	INVESTIMENTOS				240.000,00		
	Equipamentos E Material Permanente		4.4.90.52.00	240.000,00			
Manutenção e Funcionamento do CER III	10.122.0078.2109.0000						130.000,00
3	DESPESAS CORREN					130.000,00	
3	OUTRAS DESPESAS CORRENTES				130.000,00		
	Material De Consumo		3.3.90.30.00	65.000,00			
	Outros Serviços De Terceiros - Pessoa Jurídica		3.3.90.36.00	65.000,00			
Adquirição de Equipamento para a Atenção Básica	10.301.0013.1002.0000						130.000,00
4	DESPESAS DE CAPIT					130.000,00	
4	INVESTIMENTOS				130.000,00		
	Equipamentos E Material Permanente		4.4.90.52.00	130.000,00			
Adquirição de Equipamentos para o Programa Saúde Bucal	10.301.0013.1003.0000						108.500,00
4	DESPESAS DE CAPIT					108.500,00	
4	INVESTIMENTOS				108.500,00		
	Equipamentos E Material Permanente		4.4.90.52.00	108.500,00			
Manutenção e Funcionamento do Prog de Saúde Bucal - PSB	10.301.0013.2040.0000						1.900.001,00
3	DESPESAS CORREN					1.900.001,00	

PREFEITURA MUNICIPAL DE SANTA LUZIA
 AV. NAGIB HAICKEL S/N - CNPJ:06191001/0001-47

Orçamento Programa - Exercício de 2021

Page 36

QUADRO AUXILIAR DE DETALHAMENTO DA DESPESA

Lei: 545, Data: 18/12/2020

PODER 02 PODER EXECUTIVO
 ORGÃO 16 FUNDO MUNICIPAL DE SAÚDE
 UNIDADE 00 FUNDO MUNICIPAL DE SAÚDE

Aplicação Programada	Proj/Ativ	Finalidade F.R. - C.A.	Categoria	Detalhada	TotalGrupo	Total Categ.	Total Func.
Manutenção e Funcionamento do Prog de Saúde Bucal - PSB	10.301.0013.2040.0000						1.900.000,00
3	DESPESAS CORREN					1.900.000,00	
1	PESSOAL E ENCARGOS SOCIAIS				1.517.325,23		
	Contratação Por Tempo Determinado		3.1.90.04.00	967.102,69			
	Vencimentos E Vantagens Fixas - Pessoal Civil		3.1.90.11.00	421.285,12			
	Obrigações Patronais		3.1.90.13.00	113.400,36			
	Contribuições Patronais		3.1.91.13.00	15.537,06			
3	OUTRAS DESPESAS CORRENTES				382.675,77		
	Diversas - Civil		3.3.90.14.00	1.109,79			
	Material De Consumo		3.3.90.30.00	322.848,00			
	Outros Serviços De Terceiros - Pessoa Física		3.3.90.36.00	2.219,58			
	Outros Serviços De Terceiros - Pessoa Jurídica		3.3.90.39.00	50.445,00			
	Despesas De Exercícios Anteriores		3.3.90.02.00	6.053,40			
Manutenção e Funcionamento do Prog. Agentes Comun. de Saúde - PACS	10.301.0013.2043.0000						5.200.000,00
3	DESPESAS CORREN					5.200.000,00	
1	PESSOAL E ENCARGOS SOCIAIS				4.174.776,69		
	Contratação Por Tempo Determinado		3.1.90.04.00	171.513,00			
	Vencimentos E Vantagens Fixas - Pessoal Civil		3.1.90.11.00	3.465.401,09			
	Obrigações Patronais		3.1.90.13.00	134.302,60			
	Contribuições Patronais		3.1.91.13.00	403.560,00			
3	OUTRAS DESPESAS CORRENTES				1.025.223,31		
	Diversas - Civil		3.3.90.14.00	1.008,90			
	Material De Consumo		3.3.90.30.00	9.080,10			
	Outros Serviços De Terceiros - Pessoa Física		3.3.90.36.00	1.009,71			
	Outros Serviços De Terceiros - Pessoa Jurídica		3.3.90.39.00	1.013.115,70			
	Despesas De Exercícios Anteriores		3.3.90.02.00	1.008,90			
Manutenção da Rede Municipal de Saúde - PAB FIXO	10.301.0013.2085.0000						3.657.624,43
3	DESPESAS CORREN					3.657.624,43	
1	PESSOAL E ENCARGOS SOCIAIS				1.607.763,04		
	Contratação Por Tempo Determinado		3.1.90.04.00	1.276.256,50			
	Vencimentos E Vantagens Fixas - Pessoal Civil		3.1.90.11.00	60.560,70			
	Obrigações Patronais		3.1.90.13.00	256.251,70			
	Contribuições Patronais		3.1.91.13.00	12.712,14			
3	OUTRAS DESPESAS CORRENTES				2.049.861,39		
	Diversas - Civil		3.3.90.14.00	3.531,15			
	Material De Consumo		3.3.90.30.00	1.036.743,62			
	Material De Consumo		3.3.90.30.00	293.144,30			
	Material, Bem Ou Serviço Para Distribuição Gratuita		3.3.90.32.00	2.774,47			
	Outros Serviços De Terceiros - Pessoa Física		3.3.90.36.00	242.136,00			
	Outros Serviços De Terceiros - Pessoa Jurídica		3.3.90.39.00	372.293,00			
	Outros Serviços De Terceiros - Pessoa Jurídica		3.3.90.39.00	302.670,00			
	Despesas De Exercícios Anteriores		3.3.90.02.00	5.548,95			
Manutenção e Funcionamento do Prog. Saúde da Família - PSF	10.301.0019.2042.0000						2.850.000,00
3	DESPESAS CORREN					2.850.000,00	

PREFEITURA MUNICIPAL DE SANTA LUZIA

AV. NAGIB HAICKEL S/N - CNPJ:06191001/0001-47

Orçamento Programa - Exercício de 2021

Page 37

QUADRO AUXILIAR DE DETALHAMENTO DA DESPESA

Lei: 545, Data: 18/12/2020

PODER	02	PODER EXECUTIVO
ORGÃO	16	FUNDO MUNICIPAL DE SAÚDE
UNIDADE	00	FUNDO MUNICIPAL DE SAÚDE

Aplicação Programada	Proj/Ativ	Finalidade F.R - C.A.	Categoria	Detalhada	TotalGrupo	Total Categ.	Total Func
Manutenção e Funcionamento do Prog. Saúde da Família - PSF	10.301.0018.2042.0000						2.850.000,00
3	DESPESAS CORREN					2.850.000,00	
1	PESSOAL E ENCARGOS SOCIAIS				2.572.956,06		
	Contratação Por Tempo Determinado		3.1.90.04.00	1.775.664,00			
	Vencimentos E Vantagens Fixas - Pessoal Civil		3.1.90.11.00	383.382,00			
	Obrigações Patronais		3.1.90.13.00	305.132,80			
	Contribuições Patronais		3.1.91.13.00	56.777,26			
3	OUTRAS DESPESAS CORRENTES				277.043,94		
	Diversas - Civil		3.3.90.14.00	896,81			
	Material De Consumo		3.3.90.30.00	10.090,00			
	Outros Serviços De Terceiros - Pessoa Fisica		3.3.90.36.00	1.008,90			
	Outros Serviços De Terceiros - Pessoa Juridica		3.3.90.39.00	100.892,00			
	Outros Serviços De Terceiros - Pessoa Juridica		3.3.90.39.00	157.366,40			
	Despesas De Exercícios Anteriores		3.3.90.92.00	6.898,83			
Manutenção e Funcionamento do NASF	10.301.0018.2086.0000						388.616,39
3	DESPESAS CORREN					388.616,39	
1	PESSOAL E ENCARGOS SOCIAIS				363.180,22		
	Contratação Por Tempo Determinado		3.1.90.04.00	238.604,66			
	Vencimentos E Vantagens Fixas - Pessoal Civil		3.1.90.11.00	80.712,00			
	Obrigações Patronais		3.1.90.13.00	47.720,97			
	Contribuições Patronais		3.1.91.13.00	16.142,40			
3	OUTRAS DESPESAS CORRENTES				15.436,17		
	Diversas - Civil		3.3.90.14.00	906,81			
	Material De Consumo		3.3.90.30.00	6.053,40			
	Outros Serviços De Terceiros - Pessoa Fisica		3.3.90.36.00	1.109,79			
	Outros Serviços De Terceiros - Pessoa Juridica		3.3.90.39.00	6.053,40			
	Despesas De Exercícios Anteriores		3.3.90.92.00	1.220,77			
Manutenção e Funcionamento do Prog. Saúde na Escola - PSE	10.301.0027.2044.0000						30.000,00
3	DESPESAS CORREN					30.000,00	
1	PESSOAL E ENCARGOS SOCIAIS				4.964,05		
	Contratação Por Tempo Determinado		3.1.90.04.00	2.219,56			
	Vencimentos E Vantagens Fixas - Pessoal Civil		3.1.90.11.00	2.219,56			
	Obrigações Patronais		3.1.90.13.00	524,93			
3	OUTRAS DESPESAS CORRENTES				25.035,95		
	Diversas - Civil		3.3.90.14.00	440,92			
	Material De Consumo		3.3.90.30.00	6.053,40			
	Outros Serviços De Terceiros - Pessoa Fisica		3.3.90.36.00	1.109,79			
	Outros Serviços De Terceiros - Pessoa Juridica		3.3.90.39.00	15.673,18			
	Despesas De Exercícios Anteriores		3.3.90.92.00	1.775,66			
Manutenção e Func. do PROFA/SENFAM/FAFAR/COMDESS	10.301.0043.2033.0000						191.691,00
3	DESPESAS CORREN					191.691,00	
3	OUTRAS DESPESAS CORRENTES				191.691,00		
	Outros Serviços De Terceiros - Pessoa Juridica		3.3.90.39.00	191.691,00			
Manutenção do Auxilio Tratamento Fora Domicilio - TFD	10.301.0043.2034.0000						210.000,00

PREFEITURA MUNICIPAL DE SANTA LUZIA

AV. NAGIB HAICKEL S/N - CNPJ:06191001/0001-47

Orçamento Programa - Exercício de 2021

Page 38

QUADRO AUXILIAR DE DETALHAMENTO DA DESPESA

Lei: 645, Data: 18/12/2020

PODER	02	PODER EXECUTIVO
ORGÃO	16	FUNDO MUNICIPAL DE SAÚDE
UNIDADE	00	FUNDO MUNICIPAL DE SAÚDE

Aplicação Programada	Proj/Ativ	Finalidade F.R. - C.A.	Categoria	Detalhada	TotalGrupo	Total Categ	Total Func.
Manutenção do Apoio Tratamento Fora Domicílio - TFD	10.301.0043.2004.0000						215.000,00
3	DESPESAS CORREN					215.000,00	
3	OUTRAS DESPESAS CORRENTES				215.000,00		
Outros Auxílios Financeiros A Pessoas Fisicas			3.3.90.48.00	215.000,00			
Manutenção e Funcionamento do Programa mais Médicos	10.301.0043.2129.0000						330.000,00
3	DESPESAS CORREN					330.000,00	
1	PESSOAL E ENCARGOS SOCIAIS				46.183,87		
Contratação Por Tempo Determinado			3.1.90.04.00	46.409,40			
Contribuições Patronais			3.1.90.13.00	2.774,47			
3	OUTRAS DESPESAS CORRENTES				280.816,13		
Dívidas - Cível			3.3.90.14.00	1.664,68			
Material De Consumo			3.3.90.30.00	8.071,20			
Outros Serviços De Terceiros - Pessoa Fisica			3.3.90.36.00	267.044,65			
Outros Serviços De Terceiros - Pessoa Juridica			3.3.90.39.00	3.026,70			
Despesas De Exercícios Anteriores			3.3.90.92.00	1.008,90			
Manutenção e Funcionamento do Programa Farmácia Básica	10.301.0076.2067.0000						630.000,00
3	DESPESAS CORREN					630.000,00	
1	PESSOAL E ENCARGOS SOCIAIS				15.183,63		
Contratação Por Tempo Determinado			3.1.90.04.00	2.174,47			
Vencimentos E Vantagens Fixas - Pessoal Civil			3.1.90.11.00	9.080,10			
Contribuições Patronais			3.1.90.13.00	1.664,68			
Contribuições Patronais			3.1.91.13.00	1.664,68			
3	OUTRAS DESPESAS CORRENTES				614.816,02		
Material De Consumo			3.3.90.30.00	564.555,10			
Material, Bem Ou Serviço Para Distribuição Gratuita			3.3.90.32.00	5.044,50			
Outros Serviços De Terceiros - Pessoa Fisica			3.3.90.36.00	1.109,79			
Outros Serviços De Terceiros - Pessoa Juridica			3.3.90.39.00	30.956,48			
Despesas De Exercícios Anteriores			3.3.90.92.00	4.150,20			
Manutenção e Funcionamento da Média e Alta Complexidade	10.302.0043.2035.0000						7.954.677,06
3	DESPESAS CORREN					7.954.677,06	
1	PESSOAL E ENCARGOS SOCIAIS				6.162.361,20		
Contratação Por Tempo Determinado			3.1.90.04.00	2.915.721,00			
Vencimentos E Vantagens Fixas - Pessoal Civil			3.1.90.11.00	2.216.580,00			
Contribuições Patronais			3.1.90.13.00	580.144,20			
Contribuições Patronais			3.1.91.13.00	440.916,00			
3	OUTRAS DESPESAS CORRENTES				1.792.315,86		
Dívidas - Cível			3.3.90.14.00	968,81			
Material De Consumo			3.3.90.30.00	1.412.460,00			
Outros Serviços De Terceiros - Pessoa Fisica			3.3.90.36.00	1.006,00			
Outros Serviços De Terceiros - Pessoa Juridica			3.3.90.39.00	202.561,00			
Outros Serviços De Terceiros - Pessoa Juridica			3.3.90.39.00	79.768,64			
Despesas De Exercícios Anteriores			3.3.90.92.00	5.466,51			
Construção, Reforma/Ampliação do CAPS A.D. III / U.A. ACULTO	10.302.0066.1106.0000						1.125.750,00
4	DESPESAS DE CAPIT					1.125.750,00	

PREFEITURA MUNICIPAL DE SANTA LUZIA

AV. NAGIB HAICKEL S/N - CNPJ 06191001/0001-47

Orçamento Programa - Exercício de 2021

Page 39

QUADRO AUXILIAR DE DETALHAMENTO DA DESPESA

Lei: 545, Data: 16/12/2020

PODER 02 PODER EXECUTIVO
 ORGÃO 16 FUNDO MUNICIPAL DE SAÚDE
 UNIDADE 00 FUNDO MUNICIPAL DE SAÚDE

Aplicação Programada	Proj/Ativ	Finalidade F.R. - C.A.	Categoria	Detalhada	TotalGrupo	Total Categ.	Total Func.
Construção: Reforma/Ampliação do CAPS A.D. III / U.A. ADULTO	10.302.0065.1156.0000						1.125.750,00
4 DESPESAS DE CAPÍT						1.125.750,00	
4 INVESTIMENTOS					1.125.750,00		
Obras E Instalações			4.4.90.51.00	1.125.750,00			
Aquisição de Equipamentos para o CAPS ADII / U.A. ADULTO	10.302.0066.1157.0000						5.044,50
4 DESPESAS DE CAPÍT						5.044,50	
4 INVESTIMENTOS					5.044,50		
Equipamentos E Material Permanente			4.4.90.52.00	5.044,50			
Manutenção e Funcionamento do CAPS A.D. III / U.A. ADULTO	10.302.0068.2202.0000						133.174,80
3 DESPESAS CORREN						133.174,80	
3 OUTRAS DESPESAS CORRENTES					133.174,80		
Material De Consumo			3.3.90.30.00	61.038,45			
Material, Bem Ou Serviço Para Distribuição Gratuita			3.3.90.32.00	16.546,85			
Outros Serviços De Terceiros - Pessoa Física			3.3.90.36.00	5.545,95			
Outros Serviços De Terceiros - Pessoa Jurídica			3.3.90.39.00	49.943,55			
Aquisição de Equipamentos para Média e Alta Complexidade - Hospitalar e Ambulatorial	10.302.0105.1113.0000						1.312.000,00
4 DESPESAS DE CAPÍT						1.312.000,00	
4 INVESTIMENTOS					1.312.000,00		
Equipamentos E Material Permanente			4.4.90.52.00	1.312.000,00			
Aquisição de equipamentos para o Laboratório Regional de Prótese Dentária - LRPD	10.302.0105.1148.0000						33.293,70
4 DESPESAS DE CAPÍT						33.293,70	
4 INVESTIMENTOS					33.293,70		
Equipamentos E Material Permanente			4.4.90.52.00	33.293,70			
Aquisição de Veículos/Ambulância para o SAMU	10.302.0105.1152.0000						433.000,00
4 DESPESAS DE CAPÍT						433.000,00	
4 INVESTIMENTOS					433.000,00		
Equipamentos E Material Permanente			4.4.90.52.00	433.000,00			
Aquisição de Equipamentos para o Serviço de Atendimento Móvel de Urgência - SAMU	10.302.0105.1153.0000						223.450,00
4 DESPESAS DE CAPÍT						223.450,00	
4 INVESTIMENTOS					223.450,00		
Equipamentos E Material Permanente			4.4.90.52.00	223.450,00			
Construção: Reforma e Ampliação da Maternidade	10.302.0105.1154.0000						1.000.000,00
4 DESPESAS DE CAPÍT						1.000.000,00	
4 INVESTIMENTOS					1.000.000,00		
Obras E Instalações			4.4.90.51.00	1.000.000,00			

PREFEITURA MUNICIPAL DE SANTA LUZIA
 AV. NAGIB HAICKEL S/N - CNPJ: 06191001/0001-47

Orçamento Programa - Exercício de 2021

Page 40

QUADRO AUXILIAR DE DETALHAMENTO DA DESPESA

Lei: 545, Data: 18/12/2020

PODER	02	PODER EXECUTIVO					
ORGÃO	16	FUNDO MUNICIPAL DE SAÚDE					
UNIDADE	00	FUNDO MUNICIPAL DE SAÚDE					
Aplicação Programada			Proj/Abv	Finalidade	Categoria	Detalhada	Total Grupo Total Categ. Total Func.
				F.R. - C.A			
Aquisição de Equipamentos para a Maternidade			10.302.0105.1155.0000				65.881,17
4	DESPESAS DE CAPÍT						65.881,17
4	INVESTIMENTOS					65.881,17	
Equipamentos E Material Permanente					4.4.90.52.00	65.881,17	
Mantenção e Funcionamento do Laboratório Regional de Patologia Clínica			10.300.0105.2198.0000				125.406,27
3	DESPESAS CORREN						125.406,27
3	OUTRAS DESPESAS CORRENTES					125.406,27	
Material De Consumo					3.3.90.30.00	56.489,50	
Outros Serviços De Terceiros - Pessoa Física					3.3.90.36.00	3.329,37	
Outros Serviços De Terceiros - Pessoa Jurídica					3.3.90.39.00	66.587,40	
Mantenção e Funcionamento do Serviço de Atendimento Móvel de Urgência			10.302.0105.2200.0000				18.415,48
3	DESPESAS CORREN						18.415,48
1	PESSOAL E ENCARGOS SOCIAIS					5.437,96	
Contratação Por Tempo Determinado					3.1.90.04.00	3.329,37	
Vencimentos E Vantagens Fixas - Pessoal Civil					3.1.90.11.00	1.109,79	
Obrigações Patronais					3.1.90.13.00	499,41	
Contribuições Patronais					3.1.91.13.00	499,41	
3	OUTRAS DESPESAS CORRENTES					12.977,48	
Diversos - Civil					3.3.90.14.00	554,88	
Material De Consumo					3.3.90.30.00	1.311,57	
Outros Serviços De Terceiros - Pessoa Física					3.3.90.36.00	1.829,14	
Outros Serviços De Terceiros - Pessoa Jurídica					3.3.90.39.00	7.092,30	
Despesas De Exercícios Anteriores					3.3.90.92.00	2.219,58	
Mantenção e Funcionamento da Maternidade			10.302.0105.2201.0000				4.237,38
3	DESPESAS CORREN						4.237,38
3	OUTRAS DESPESAS CORRENTES					4.237,38	
Material De Consumo					3.3.90.30.00	1.210,68	
Outros Serviços De Terceiros - Pessoa Física					3.3.90.36.00	1.009,90	
Outros Serviços De Terceiros - Pessoa Jurídica					3.3.90.39.00	2.017,80	
Aquisição de Equipamentos para Vigilância Sanitária			10.304.0231.1053.0000				99.919,44
4	DESPESAS DE CAPÍT						99.919,44
4	INVESTIMENTOS					99.919,44	
Equipamentos E Material Permanente					4.4.90.52.00	54.518,94	
Equipamentos E Material Permanente					4.4.90.52.00	45.400,50	
Mantenção e Funcionamento da Vigilância Sanitária			10.304.0231.2051.0000				254.444,58
3	DESPESAS CORREN						254.444,58
1	PESSOAL E ENCARGOS SOCIAIS					236.687,94	
Contratação Por Tempo Determinado					3.1.90.04.00	5.548,95	
Vencimentos E Vantagens Fixas - Pessoal Civil					3.1.90.11.00	191.891,00	
Obrigações Patronais					3.1.90.13.00	1.109,79	
Contribuições Patronais					3.1.91.13.00	38.338,20	

PREFEITURA MUNICIPAL DE SANTA LUZIA

AV. NAGIB HAICKEL S/N - CNPJ:06191001/0001-47

Orçamento Programa - Exercício de 2021

Page 41

QUADRO AUXILIAR DE DETALHAMENTO DA DESPESA

Lei: 545, Data: 18/12/2020

PODER 02 PODER EXECUTIVO
 ORGÃO 16 FUNDO MUNICIPAL DE SAÚDE
 UNIDADE 00 FUNDO MUNICIPAL DE SAÚDE

Aplicação Programada	Proj/Ativ	Finalidade F.R. - C.A.	Categoria	Detalhada	TotalGrupo	Total Categ.	Total Func.
Manutenção e Funcionamento da Vigilância Sanitária	10.304.0231.2051.0000						254.444,58
3 DESPESAS CORREN						254.444,58	
3 OUTRAS DESPESAS CORRENTES					17.756,94		
Cidades - Civil			3.3.90.14.00	3.026,70			
Material De Consumo			3.3.90.30.00	3.026,70			
Outros Serviços De Terceiros - Pessoa Física			3.3.90.36.00	1.008,90			
Outros Serviços De Terceiros - Pessoa Jurídica			3.3.90.39.00	4.035,60			
Despesas De Exercícios Anteriores			3.3.90.92.00	6.658,74			
Aquisição de Equipamentos para a Vigilância Epidemiológica	10.305.0231.1120.0000						117.400,00
4 DESPESAS DE CAPIT						117.400,00	
4 INVESTIMENTOS					117.400,00		
Equipamentos E Material Permanente			4.4.90.52.00	61.910,00			
Equipamentos E Material Permanente			4.4.90.52.00	55.490,00			
Manutenção e Funcionamento da Vigilância Epidemiológica	10.306.0231.2054.0000						1.790.817,68
3 DESPESAS CORREN						1.790.817,68	
1 PESSOAL E ENCARGOS SOCIAIS					1.358.504,00		
Contratação Por Tempo Determinado			3.1.90.04.00	2.114,00			
Vencimentos E Vantagens Fixas - Pessoal Civil			3.1.90.11.00	1.129.968,00			
Obrigações Patronais			3.1.90.13.00	423,74			
Contribuições Patronais			3.1.91.13.00	225.998,30			
3 OUTRAS DESPESAS CORRENTES					432.313,68		
Cidades - Civil			3.3.90.14.00	3.026,70			
Material De Consumo			3.3.90.30.00	272.403,00			
Material, Sem Ou Serviço Para Distribuição Gratuita			3.3.90.32.00	2.522,25			
Outros Serviços De Terceiros - Pessoa Física			3.3.90.36.00	22.165,80			
Outros Serviços De Terceiros - Pessoa Jurídica			3.3.90.39.00	100.890,00			
Despesas De Exercícios Anteriores			3.3.90.92.00	31.275,93			
Manutenção e Funcionamento do Programa de Vacinação	10.305.0231.2088.0000						70.000,00
3 DESPESAS CORREN						70.000,00	
3 OUTRAS DESPESAS CORRENTES					70.000,00		
Cidades - Civil			3.3.90.14.00	16.500,79			
Material De Consumo			3.3.90.30.00	7.608,70			
Outros Serviços De Terceiros - Pessoa Física			3.3.90.36.00	11.678,23			
Outros Serviços De Terceiros - Pessoa Jurídica			3.3.90.39.00	34.114,28			
Manutenção do Prog. de Alimentação e Nutrição	10.306.0101.2055.0000						47.800,00
3 DESPESAS CORREN						47.800,00	
3 OUTRAS DESPESAS CORRENTES					47.800,00		
Material De Consumo			3.3.90.30.00	22.195,80			
Outros Serviços De Terceiros - Pessoa Física			3.3.90.36.00	3.325,37			
Outros Serviços De Terceiros - Pessoa Jurídica			3.3.90.39.00	22.278,83			

PREFEITURA MUNICIPAL DE SANTA LUZIA

AV. NAGIB RAICKEL S/N - CNPJ:06191001/0001-47

Orçamento Programa - Exercício de 2021

Page 42

QUADRO AUXILIAR DE DETALHAMENTO DA DESPESA

Lei: 545, Data: 18/12/2020

PODER	02	PODER EXECUTIVO
ORGÃO	16	FUNDO MUNICIPAL DE SAÚDE
UNIDADE	00	FUNDO MUNICIPAL DE SAÚDE

Aplicação Programada	Proj/Ativ	Finalidade	Categoria	Detalhada	TotalGrupo	Total Categ.	Total Func.
		F.R. - C.A.					

TOTAL

36 015 583 50

PREFEITURA MUNICIPAL DE SANTA LUZIA

AV. NAGIB HAICKEL S/N - CNPJ:06191001/0001-47

Orçamento Programa - Exercício de 2021

Page 43

QUADRO AUXILIAR DE DETALHAMENTO DA DESPESA

Lei: 545, Data: 18/12/2020

PODER	02	PODER EXECUTIVO
ORGÃO	17	FUNDO MUNICIPAL DE ASSISTÊNCIA SOCIAL
UNIDADE	00	FUNDO MUNICIPAL DE ASSISTÊNCIA SOCIAL

Aplicação Programada	Proj/Ativ	Finalidade FR - CA	Categoria	Detalhada	TotalGrupo	Total Categ.	Total Func
AQUISIÇÃO DE IMOVEIS	06.122.0007.1028.0000						45.000,00
4 DESPESAS DE CAPIT						45.000,00	
4 INVESTIMENTOS					45.000,00		
Outras E. Instalações			4.4.90.51.00	45.000,00			
Aquisição de Equipamentos para o Fundo Municipal de Assistência Social	06.122.0007.1112.0000						62.350,00
4 DESPESAS DE CAPIT						62.350,00	
4 INVESTIMENTOS					62.350,00		
Equipamentos E. Material Permanente			4.4.90.52.00	62.350,00			
Manutenção e Funcionamento do Fundo Municipal de Assistência Social	06.122.0007.2104.0000						903.750,00
3 DESPESAS CORREN						903.750,00	
1 PESSOAL E ENCARGOS SOCIAIS					21.097,90		
Contratação Por Tempo Determinado			3.1.90.04.00	3.329,37			
Vencimentos E Vantagens Fixas - Pessoal Civil			3.1.90.11.00	15.548,55			
Obrigações Patronais			3.1.90.13.00	1.109,79			
Contribuições Patronais			3.1.91.13.00	1.109,79			
3 OUTRAS DESPESAS CORRENTES					882.652,10		
Dívidas - Civil			3.3.90.14.00	2.441,54			
Material De Consumo			3.3.90.30.00	50.445,00			
Material De Consumo			3.3.90.30.00	60.534,00			
Material De Consumo			3.3.90.30.00	285.500,50			
Material, Bem Ou Serviço Para Distribuição Gratuita			3.3.90.32.00	277.447,50			
Outros Serviços De Terceiros - Pessoa Física			3.3.90.36.00	15.548,55			
Outros Serviços De Terceiros - Pessoa Jurídica			3.3.90.39.00	181.300,38			
Outros Recursos Financeiros A Pessoas Físicas			3.3.90.48.00	1.353,39			
Despesas De Exercícios Anteriores			3.3.90.92.00	10.047,44			
Capacitação Profissional	06.122.0007.2208.0000						45.000,00
3 DESPESAS CORREN						45.000,00	
3 OUTRAS DESPESAS CORRENTES					45.000,00		
Outros Serviços De Terceiros - Pessoa Jurídica			3.3.90.39.00	45.000,00			
MANUT. E FUNC. DO CRAS	06.132.0060.2105.0000						339.000,00
3 DESPESAS CORREN						339.000,00	
1 PESSOAL E ENCARGOS SOCIAIS					180.885,77		
Contratação Por Tempo Determinado			3.1.90.04.00	176.456,61			
Vencimentos E Vantagens Fixas - Pessoal Civil			3.1.90.11.00	3.329,37			
Obrigações Patronais			3.1.90.13.00	1.109,79			
3 OUTRAS DESPESAS CORRENTES					158.114,23		
Dívidas - Civil			3.3.90.14.00	996,81			
Material De Consumo			3.3.90.30.00	77.200,54			
Material, Bem Ou Serviço Para Distribuição Gratuita			3.3.90.32.00	3.329,37			
Passagens E Despesas Com Locomoção			3.3.90.33.00	1.109,79			
Outros Serviços De Terceiros - Pessoa Física			3.3.90.36.00	14.427,27			
Outros Serviços De Terceiros - Pessoa Jurídica			3.3.90.39.00	55.480,50			
Despesas De Exercícios Anteriores			3.3.90.92.00	5.548,95			

PREFEITURA MUNICIPAL DE SANTA LUZIA

AV. NAGIB HAICKEL S/N - CNPJ.06191001/0001-47

Orçamento Programa - Exercício de 2021

Página 44

QUADRO AUXILIAR DE DETALHAMENTO DA DESPESA

Lei: 545, Data: 19/12/2020

PODER	02	PODER EXECUTIVO					
ORGÃO	17	FUNDO MUNICIPAL DE ASSISTÊNCIA SOCIAL					
UNIDADE	00	FUNDO MUNICIPAL DE ASSISTÊNCIA SOCIAL					
Aplicação Programada	Proj/Ativ	Finalidade	Categoria	Detalhada	TotalGrupo	Total Categ.	Total Func.
		F.R. - C.A.					
Aquisição de equipamentos para o Serviço de Convivência e Fortalecimento de Vínculos-SCFV	06.132.0061.1106.0000						42.500,00
4	DESPESAS DE CAPÍT					42.500,00	
4	INVESTIMENTOS						
Equipamentos E Materiais Permanente			4.4.90.52.00	42.500,00			
Benefícios Eventuais	06.132.0061.3034.0000						53.980,00
3	DESPESAS CORREN					53.980,00	
3	OUTRAS DESPESAS CORRENTES						
Material De Consumo			3.3.90.30.00	52.670,21			
Material, Bem Ou Serviço Para Distribuição Gratuita			3.3.90.32.00	1.309,79			
Serviço de Convivência e Fortalecimento de Vínculo - SCFV	06.132.0061.2080.0000						726.604,20
3	DESPESAS CORREN					726.604,20	
1	PESSOAL E ENCARGOS SOCIAIS				377.328,60		
Contratação Por Tempo Determinado			3.1.90.04.00	377.328,60			
3	OUTRAS DESPESAS CORRENTES				349.275,60		
Material De Consumo			3.3.90.30.00	273.306,70			
Outros Serviços De Terceiros - Pessoa Física			3.3.90.36.00	15.489,90			
Outros Serviços De Terceiros - Pessoa Jurídica			3.3.90.39.00	60.488,90			
Manutenção e Funcionamento do Centro de Ref. de Assit. Social - CRAS	06.132.0061.2109.0000						65.000,00
3	DESPESAS CORREN					65.000,00	
3	OUTRAS DESPESAS CORRENTES						
Outros Serviços De Terceiros - Pessoa Jurídica			3.3.90.39.00	65.000,00			
Construção, Reforma / Ampliação de Novos Centros assistenciais	06.132.0062.1142.0000						60.000,00
4	DESPESAS DE CAPÍT					60.000,00	
4	INVESTIMENTOS						
Aquisição De Imóveis			4.4.90.61.00	60.000,00			
Construção e equipamentação das instituições filiais dos CRAS e CREAS com garantia de acessibilidade	06.132.0062.1159.0000						106.636,04
4	DESPESAS DE CAPÍT					106.636,04	
4	INVESTIMENTOS						
Obras E Instalações			4.4.90.51.00	106.636,04			
Manutenção e Funcionamento de Gestão de Filiais	06.132.0062.2106.0000						62.314,70
3	DESPESAS CORREN					62.314,70	
1	PESSOAL E ENCARGOS SOCIAIS				6.547,75		
Contratação Por Tempo Determinado			3.1.90.04.00	2.774,47			
Vencimentos E Vantagens Fixas - Pessoal Civil			3.1.90.11.00	2.774,47			
Obrigações Patronais			3.1.90.13.00	998,81			
3	OUTRAS DESPESAS CORRENTES				75.766,95		
Dívidas - Civil			3.3.90.14.00	3.669,05			
Outros Serviços De Terceiros - Pessoa Jurídica			3.3.90.30.00	61.000,00			
Despesas De Exercícios Anteriores			3.3.90.92.00	11.097,90			

PREFEITURA MUNICIPAL DE SANTA LUZIA

AV. NAGIB HAICKEL S/N - CNPJ:06191001/0001-47

Orçamento Programa - Exercício de 2021

Page 45

QUADRO AUXILIAR DE DETALHAMENTO DA DESPESA

Lei: 645, Data: 18/12/2020

PODER	02	PODER EXECUTIVO
ORGÃO	17	FUNDO MUNICIPAL DE ASSISTÊNCIA SOCIAL
UNIDADE	00	FUNDO MUNICIPAL DE ASSISTÊNCIA SOCIAL

Aplicação Programada	Proj/Ativ	Finalidade F.R. - C.A.	Categoria	Detalhada	TotalGrupo	Total Categ	Total Func
Manutenção e Funcionamento da Gestão do SUAS	06.132.0062.2106.0000						82.314,70
Gestão do Bolsa Família	06.132.0062.2107.0000					2.219,58	2.219,58
3 DESPESAS CORREN							
3 OUTRAS DESPESAS CORRENTES					2.219,58		
Despesas De Exercícios Anteriores			3.3.90.90.00	2.219,58			
Realização de concursos públicos para os trabalhadores do SUAS	06.132.0062.2157.0000					99.980,00	99.980,00
3 DESPESAS CORREN							
3 OUTRAS DESPESAS CORRENTES					99.980,00		
Outros Serviços De Terceiros - Pessoa Jurídica			3.3.90.30.00	99.980,00			
Construção e equipamentação da estrutura física de um Centro de Convivência para idosos com garantia de acessibilidade	06.132.0062.2161.0000					193.309,64	193.309,64
4 DESPESAS DE CAPIT							
4 INVESTIMENTOS					193.309,64		
Obras E Instalações			4.4.90.51.00	81.522,01			
Equipamentos E Material Permanente			4.4.90.52.00	111.787,63			
Reforma e/ou Ampliação de prédios que funcionam para atendimento dos Programas de Assistência Social	06.132.0062.2162.0000					80.300,00	80.300,00
4 DESPESAS DE CAPIT							
4 INVESTIMENTOS					80.300,00		
Obras E Instalações			4.4.90.51.00	80.300,00			
Docetização Permanente para Trabalhadores do SUAS	06.132.0062.2177.0000					73.027,10	73.027,10
3 DESPESAS CORREN							
3 OUTRAS DESPESAS CORRENTES					73.027,10		
Outros Serviços De Terceiros - Pessoa Física			3.3.90.36.00	6.526,75			
Outros Serviços De Terceiros - Pessoa Jurídica			3.3.90.39.00	67.500,35			
Realização de Conferências Municipais	06.132.0062.2196.0000					74.180,00	74.180,00
3 DESPESAS CORREN							
3 OUTRAS DESPESAS CORRENTES					74.180,00		
Déguas - Conv			3.3.90.14.00	4.439,16			
Passagens E Despesas Com Locomoção			3.3.90.33.00	5.548,90			
Outros Serviços De Terceiros - Pessoa Física			3.3.90.36.00	6.658,74			
Outros Serviços De Terceiros - Pessoa Jurídica			3.3.90.39.00	57.533,15			
Auxílio Datas Municipais	06.132.0062.2197.0000					425.000,00	425.000,00
3 DESPESAS CORREN							
3 OUTRAS DESPESAS CORRENTES					425.000,00		
Outros Auxílios Financeiros A Pessoas Físicas			3.3.90.48.00	425.000,00			
Desenvolver e Ampliar a Formação, Qualificação e Capacitação do Servidor	06.132.0062.2206.0000					77.500,30	77.500,30
3 DESPESAS CORREN						77.500,30	

PREFEITURA MUNICIPAL DE SANTA LUZIA

AV. NAGIB HAICKEL S/N - CNPJ:06191001/0001-47

Orçamento Programa - Exercício de 2021

Page 46

QUADRO AUXILIAR DE DETALHAMENTO DA DESPESA

Lei: 545, Data: 18/12/2020

PODER	02	PODER EXECUTIVO
ORGÃO	17	FUNDO MUNICIPAL DE ASSISTÊNCIA SOCIAL
UNIDADE	00	FUNDO MUNICIPAL DE ASSISTÊNCIA SOCIAL

Aplicação Programada	Proj/Ativ	Finalidade	Categoria	Detalhada	TotalGrupo	Total Categ	Total Func.
		F.R. - C.A.					
Desenvolver e Ampliar a Formação, Qualificação e Capacitação do Servidor	06.132.0062.2006.0000						77.500,30
3	DESPESAS CORRENTES					77.500,30	
3	OUTRAS DESPESAS CORRENTES						77.500,30
	Díarias - Civil		3.3.90.14.00	5.548,95			
	Material De Consumo		3.3.90.30.00	22.195,80			
	Passagens E Despesas Com Locomoção		3.3.90.33.00	5.548,95			
	Outros Serviços De Terceiros - Pessoa Física		3.3.90.36.00	11.097,90			
	Outros Serviços De Terceiros - Pessoa Jurídica		3.3.90.39.00	33.108,70			
Ações Estratégicas do Pelt	06.243.0090.2027.0000						130.000,00
3	DESPESAS CORRENTES					121.000,00	
1	PESSOAL E ENCARGOS SOCIAIS				5.124,85		
	Contratação Por Tempo Determinado		3.1.90.04.00	1.100,79			
	Vencimentos E Vantagens Fixas - Pessoal Civil		3.1.90.11.00	3.460,17			
	Obrigações Patronais		3.1.90.13.00	554,89			
3	OUTRAS DESPESAS CORRENTES				115.875,15		
	Díarias - Civil		3.3.90.14.00	905,81			
	Material De Consumo		3.3.90.30.00	54.361,80			
	Material - Sem Ou Serviço Para Distribuição Gratuita		3.3.90.33.00	3.329,37			
	Outros Serviços De Terceiros - Pessoa Física		3.3.90.36.00	2.219,58			
	Outros Serviços De Terceiros - Pessoa Jurídica		3.3.90.39.00	51.830,76			
	Despesas De Exercícios Anteriores		3.3.90.92.00	3.105,03			
4	DESPESAS DE CAPÍT					9.000,00	9.000,00
4	INVESTIMENTOS					9.000,00	
	Equipamentos E Materiais Permanente		4.4.90.52.00	9.000,00			
Serviço de Medicas Socioeducativas	06.243.0060.2204.0000						35.000,00
3	DESPESAS CORRENTES					35.000,00	
3	OUTRAS DESPESAS CORRENTES						35.000,00
	Outros Serviços De Terceiros - Pessoa Física		3.3.90.36.00	12.804,20			
	Outros Serviços De Terceiros - Pessoa Jurídica		3.3.90.39.00	22.195,80			
Manutenção e Funcionamento do Programa Primeira Infância	06.243.0062.2135.0000						203.374,00
3	DESPESAS CORRENTES					203.374,00	
1	PESSOAL E ENCARGOS SOCIAIS				23.204,70		
	Contratação Por Tempo Determinado		3.1.90.04.00	23.204,70			
3	OUTRAS DESPESAS CORRENTES				180.169,30		
	Material De Consumo		3.3.90.30.00	74.234,86			
	Outros Serviços De Terceiros - Pessoa Física		3.3.90.36.00	5.044,50			
	Outros Serviços De Terceiros - Pessoa Jurídica		3.3.90.39.00	100.890,00			
4	DESPESAS DE CAPÍT					30.000,00	30.000,00
4	INVESTIMENTOS					30.000,00	
	Equipamentos E Materiais Permanente		4.4.90.52.00	30.000,00			
Serviço de Convivência e Fortalecimento de Vínculo - SCFV	06.244.0061.2080.0000						22.195,80
3	DESPESAS CORRENTES					22.195,80	

PREFEITURA MUNICIPAL DE SANTA LUZIA

AV. NAQUIB HAICKEL S/N - CNPJ:06191001/0001-47

Orçamento Programa - Exercício de 2021

Page 47

QUADRO AUXILIAR DE DETALHAMENTO DA DESPESA

Lei: 545, Data: 18/12/2020

PODER 02 - PODER EXECUTIVO
 ORGÃO 17 - FUNDO MUNICIPAL DE ASSISTÊNCIA SOCIAL
 UNIDADE 00 - FUNDO MUNICIPAL DE ASSISTÊNCIA SOCIAL

Aplicação Programada	Proj/Ativ	Finalidade F.R. - C.A.	Categoria	Detalhada	TotalGrupo	Total Categ.	Total Func.
Serviço de Assistência e Fortalecimento de Vínculos - BOPV 08.244.0061.2080.0000							22.195,80
3 - DESPESAS CORREN						22.195,80	
1 - PESSOAL E ENCARGOS SOCIAIS					3.329,37		
Vencimentos E Vantagens Fixas - Pessoal Civil			3.1.90.11.00	2.219,58			
Obrigações Patronais			3.1.90.13.00	1.109,79			
3 - OUTRAS DESPESAS CORRENTES					18.866,43		
Diversas - Civil			3.3.90.14.00	2.219,58			
Material, Sem Ou Serviço Para Distribuição Gratuita			3.3.90.32.00	13.872,38			
Despesas De Exercícios Anteriores			3.3.90.92.00	2.774,47			
Manutenção e Funcionamento do Centro de Ref. de Assit. Social - CRAS 08.244.0061.2108.0000							443.916,00
3 - DESPESAS CORREN						443.916,00	
1 - PESSOAL E ENCARGOS SOCIAIS					280.778,87		
Contratação Por Tempo Determinado			3.1.90.04.00	277.447,50			
Vencimentos E Vantagens Fixas - Pessoal Civil			3.1.90.11.00	2.219,58			
Obrigações Patronais			3.1.90.13.00	1.109,79			
3 - OUTRAS DESPESAS CORRENTES					163.137,13		
Diversas - Civil			3.3.90.14.00	895,81			
Material De Consumo			3.3.90.30.00	130.065,01			
Material, Sem Ou Serviço Para Distribuição Gratuita			3.3.90.32.00	1.220,77			
Passagens E Despesas Com Locomoção			3.3.90.33.00	1.109,79			
Outros Serviços De Terceiros - Pessoa Física			3.3.90.36.00	22.195,80			
Despesas De Exercícios Anteriores			3.3.90.92.00	5.548,95			
Aquisição de equipamentos para a Gestão SUAS 08.244.0062.1108.0000							75.000,00
4 - DESPESAS DE CAPIT						75.000,00	
4 - INVESTIMENTOS					75.000,00		
Equipamentos E Material Permanente			4.4.90.52.00	75.000,00			
Aquisição de Equipamentos para a Gestão do Sicha Família 08.244.0062.1110.0000							76.000,00
4 - DESPESAS DE CAPIT						76.000,00	
4 - INVESTIMENTOS					76.000,00		
Equipamentos E Material Permanente			4.4.90.52.00	76.000,00			
Construção e equipamentação das estruturas físicas nos CRAS e CREAS com garantia de acessibilidade 08.244.0062.1159.0000							101.363,96
4 - DESPESAS DE CAPIT						101.363,96	
4 - INVESTIMENTOS					101.363,96		
Equipamentos E Material Permanente			4.4.90.52.00	101.363,96			
Manutenção e Funcionamento da Gestão do Sicha 08.244.0062.2106.0000							77.685,30
3 - DESPESAS CORREN						77.685,30	
3 - OUTRAS DESPESAS CORRENTES					77.685,30		
Material De Consumo			3.3.90.30.00	66.587,40			
Material, Sem Ou Serviço Para Distribuição Gratuita			3.3.90.32.00	6.658,74			
Passagens E Despesas Com Locomoção			3.3.90.33.00	1.109,79			
Outros Serviços De Terceiros - Pessoa Física			3.3.90.36.00	3.329,37			

PREFEITURA MUNICIPAL DE SANTA LUZIA

AV. NAGIB HAICKEL S/N - CNPJ:06191001/0001-47

Orçamento Programa - Exercício de 2021

Page 46

QUADRO AUXILIAR DE DETALHAMENTO DA DESPESA

Lei: 546, Data: 18/12/2020

PODER 02: PODER EXECUTIVO
 ORGÃO 17: FUNDO MUNICIPAL DE ASSISTÊNCIA SOCIAL
 UNIDADE 00: FUNDO MUNICIPAL DE ASSISTÊNCIA SOCIAL

Aplicação Programada	Proj/Ativ	Finalidade	Categoria	Detalhada	TotalGrupo	Total Categ.	Total Func.
		F R - C A					
Destão do Bolsa Família	06 244 0062 2107 0000						412.780,42
3	DESPESAS CORREN					412.780,42	
1	PESSOAL E ENCARGOS SOCIAIS				386.325,82		
	Contratação Por Tempo Determinado		3 1 90 04 00	279.067,08			
	Vencimentos E Vantagens Fixas - Pessoal Civil		3 1 90 11 00	4.430,16			
	Contribuições Patronais		3 1 90 13 00	2.219,58			
3	OUTRAS DESPESAS CORRENTES				126.454,60		
	Dívidas - Civil		3 3 90 14 00	998,81			
	Material De Consumo		3 3 90 30 00	81.542,90			
	Material, Bem Ou Serviço Para Distribuição Gratuita		3 3 90 32 00	1.220,77			
	Passagens E Despesas Com Locomoção		3 3 90 33 00	1.109,79			
	Outros Serviços De Terceiros - Pessoa Física		3 3 90 36 00	3.329,37			
	Outros Serviços De Terceiros - Pessoa Jurídica		3 3 90 39 00	50.252,96			
Capacitação Permanente para Trabalhadores do SUAS	06 244 0062 2177 0000						5.548,95
3	DESPESAS CORREN					5.548,95	
3	OUTRAS DESPESAS CORRENTES				5.548,95		
	Dívidas - Civil		3 3 90 14 00	5.548,95			
TOTAL							5.170.718,05

PREFEITURA MUNICIPAL DE SANTA LUZIA

AV. NAGIB HAICKEL S/N - CNPJ:06191001/0001-47

Orçamento Programa - Exercício de 2021

Page 49

QUADRO AUXILIAR DE DETALHAMENTO DA DESPESA

Lei: 545, Data: 18/12/2020

PODER 02 PODER EXECUTIVO
 ORGÃO 18 INST. PREV. SOCIAL DOS SERVIDORES DE SANTA LUZIA-IPRESAL
 UNIDADE 00 INST. PREV. SOCIAL DOS SERVIDORES DE SANTA LUZIA - IPRESAL

Aplicação Programada	Proj/Atrv	Finalidade FR - CA	Categoria	Detalhada	TotalGrupos	Total Categ.	Total Func.
Aquisição de Veículos Automotores	04.122.0007.1009.0000						25.400,50
4 DESPESAS DE CAPITAL						25.400,50	
4 INVESTIMENTOS					25.400,50		
Equipamentos E Material Permanente			4.4.90.52.00	25.400,50			
CONTRUÇÃO, REFORMA E/OU AMPLIAÇÃO DO PRÉDIO DO INSTITUTO	04.122.0007.1102.0000						45.400,50
4 DESPESAS DE CAPITAL						45.400,50	
4 INVESTIMENTOS					45.400,50		
Obras E Instalações			4.4.90.51.00	45.400,50			
AQUIÇÃO DE EQUIPAMENTOS PARA O IPRESAL	04.122.0007.1103.0000						60.900,00
4 DESPESAS DE CAPITAL						60.900,00	
4 INVESTIMENTOS					60.900,00		
Equipamentos E Material Permanente			4.4.90.52.00	60.900,00			
MANUTENÇÃO E FUNCIONAMENTO DO IPRESAL	04.122.0007.2118.0000						1.533.168,85
3 DESPESAS CORREN						1.533.168,85	
1 PESSOAL E ENCARGOS SOCIAIS					1.107.010,29		
Outras Contratações Por Tempo Determinado			3.1.90.04.99	278.236,61			
Vencimentos E Vantagens Fixas - Pessoal Civil			3.1.90.11.00	727.663,68			
Contribuições Patronais			3.1.91.13.00	100.800,00			
3 OUTRAS DESPESAS CORRENTES					426.158,56		
Diversos - Civil			3.3.90.14.00	8.678,32			
Material De Consumo			3.3.90.30.00	66.780,20			
Serviços De Consultoria			3.3.90.35.00	110.979,00			
Outros Serviços De Terceiros - Pessoas Físicas			3.3.90.36.00	3.329,37			
Outros Serviços De Terceiros - Pessoas Jurídicas			3.3.90.39.00	176.456,61			
Obrigações Tributárias E Contributivas			3.3.90.47.00	28.854,54			
Despesas De Exercícios Anteriores			3.3.90.02.00	8.678,32			
APOSENTADOS E BENEFÍCIOS ASSISTENCIAIS	09.272.0482.2119.0000						4.509.422,74
3 DESPESAS CORREN						4.509.422,74	
1 PESSOAL E ENCARGOS SOCIAIS					4.486.117,15		
Aposentadorias Do Rppis, Reserva Remunerada E Reformas Com M			3.1.90.01.00	4.480.566,20			
Outros Benefícios Previdenciários Do Servidor Ou Do Militar			3.1.90.05.00	5.548,95			
3 OUTRAS DESPESAS CORRENTES					23.305,59		
Outros Benefícios Assistenciais Do Servidor E Do Militar			3.3.90.08.00	4.430,16			
Auxílio-Transporte			3.3.90.49.00	3.329,37			
Sentenças Judiciais			3.3.90.91.00	11.007,90			
Despesas De Exercícios Anteriores			3.3.90.02.00	4.438,16			
TOTAL							6.174.293,39

PREFEITURA MUNICIPAL DE SANTA LUZIA

AV. NAGIB HAICKEL S/N - CNPJ:06191001/0001-47

Orçamento Programa - Exercício de 2021

Page 50

QUADRO AUXILIAR DE DETALHAMENTO DA DESPESA

Lei: 545, Data: 18/12/2020

PODER	02	PODER EXECUTIVO
ORGÃO	21	FUNDO MUNICIPAL DE MEIO AMBIENTE
UNIDADE	00	FUNDO MUNICIPAL DE MEIO AMBIENTE

Aplicação Programada	Proj/Ativ	Finalidade F.R. - C.A.	Categoria	Detalhada	TotalGrupo	Total Categ.	Total Func.
Aquisição de Equipamentos para o Fundo Municipal de Meio Ambiente	18.541.0106.1106.0000						75.000,00
4	DESPESAS DE CAPÍT					75.000,00	
4	INVESTIMENTOS				75.000,00		
Equipamentos E Material Ferramenta			4.4.90.52.00	75.000,00			
Manutenção e Funcionamento do Fundo Municipal do Meio Ambiente	18.541.0106.2203.0000						100.000,00
3	DESPESAS CORREN					100.000,00	
1	PESSOAL E ENCARGOS SOCIAIS				12.429,64		
Contratação Por Tempo Determinado			3.1.90.04.00	2.774,47			
Vencimentos E Vantagens Fixas - Pessoal Civil			3.1.90.11.00	8.323,42			
Obrigações Patronais			3.1.90.13.00	1.331,75			
3	OUTRAS DESPESAS CORRENTES				67.570,36		
Diversos - Civil			3.3.90.14.00	897,83			
Material De Consumo			3.3.90.30.00	50.059,46			
Outros Serviços De Terceiros - Pessoa Física			3.3.90.36.00	3.329,37			
Outros Serviços De Terceiros - Pessoa Jurídica			3.3.90.39.00	30.293,70			
TOTAL							175.000,00

PREFEITURA MUNICIPAL DE SANTA LUZIA

AV. NAGIB HAICKEL S/N - CNPJ:06191001/0001-47

Orçamento Programa - Exercício de 2021

Page 51

QUADRO AUXILIAR DE DETALHAMENTO DA DESPESA

Lei: 545, Data: 18/12/2020

PODER 02 PODER EXECUTIVO
 ORGÃO 22 SECRETARIA DE CULTURA
 UNIDADE 00 SECRETARIA DE CULTURA

Aplicação Programada	Proj/Ativ	Finalidade F.R. - C.A.	Categoria	Detalhada	Total Grupo	Total Categ.	Total Func.
MANUTENÇÃO E FUNCIONAMENTO DA SECRETARIA DE CULTURA	13.302.0035.2078.0000						221.205,36
3 DESPESAS CORREN						221.205,36	
1 PESSOAL E ENCARGOS SOCIAIS					170.760,06		
Contratação Por Tempo Determinado			3.1.90.04.00	51.710,18			
Vencimentos E Vantagens Fixas - Pessoal Civil			3.1.90.11.00	90.801,00			
Obrigações Patronais			3.1.90.13.00	28.248,88			
3 OUTRAS DESPESAS CORRENTES					50.445,00		
Diárias - Civil			3.3.90.14.00	10.086,00			
Outros Serviços De Terceiros - Pessoa Jurídica			3.3.90.39.00	40.359,00			
Apoio, Incentivo à Produção e à Difusão das Manifestações Culturais	13.300.0035.2191.0000						860.235,00
3 DESPESAS CORREN						860.235,00	
3 OUTRAS DESPESAS CORRENTES					860.235,00		
Material De Consumo			3.3.90.30.00	66.587,40			
Outros Serviços De Terceiros - Pessoa Física			3.3.90.36.00	31.074,12			
Outros Serviços De Terceiros - Pessoa Jurídica			3.3.90.39.00	762.573,48			
TOTAL							1.081.440,36

PREFEITURA MUNICIPAL DE SANTA LUZIA
 AV. NAGIB KAICKEL S/N - CNPJ:06191001/0001-47

Anexo 02
 Page 1

Orçamento Programa - Exercício de 2021
 RECEITAS SEGUNDO AS CATEGORIAS ECONOMICAS

Lei: 545, Data: 18/12/2020

Código	Especificação	F.R.	Desdobramento	SubCategoria Fonte	Categoria Econômica
1000.00.0.0	RECEITAS CORRENTES	0.000.000			188.554.821,52
1100.00.0.0	IMPOSTOS, TAXAS E CONTRIBUIÇÕES DE MELHORIA	0.000.000		5.606.996,07	
1110.00.0.0	IMPOSTOS	0.000.000		5.267.494,81	
1113.00.0.0	IMPOSTOS SOBRE A RENDA E PROVENTOS DE QUALQUER NATUREZA	0.000.000	2.422.676,99		
1113.03.0.0	IMPOSTO SOBRE A RENDA - RETIDO NA FONTE	0.000.000	2.422.676,99		
1113.03.1.0	IMPOSTO SOBRE A RENDA - RETIDO NA FONTE - TRABALHO	0.000.000	363.814,45		
1113.03.1.0	IMPOSTO SOBRE A RENDA - RETIDO NA FONTE - TRABALHO	0.000.000	606.357,42		
1113.03.1.0	IMPOSTO SOBRE A RENDA - RETIDO NA FONTE - TRABALHO	0.000.000	1.452.505,12		
1113.03.1.1	IRRF - TRABALHO - PRINCIPAL	0.1.00	1.452.505,12		
1113.03.1.1	IRRF - TRABALHO - PRINCIPAL	0.1.01	606.357,42		
1113.03.1.1	IRRF - TRABALHO - PRINCIPAL	0.1.02	363.814,45		
1118.00.0.0	IMPOSTOS ESPECIFICOS DE ESTADOS, DF E MUNICIPIOS	0.000.000	2.844.817,82		
1118.01.0.0	IMPOSTOS SOBRE O PATRIMONIO PARA ESTADOS/DF/MUNICIPIOS	0.000.000	858.399,38		
1118.01.1.0	IMPOSTO SOBRE A PROPRIEDADE PREDIAL E TERRITORIAL URBANA	0.000.000	17.428,55		
1118.01.1.0	IMPOSTO SOBRE A PROPRIEDADE PREDIAL E TERRITORIAL URBANA	0.000.000	29.047,57		
1118.01.1.0	IMPOSTO SOBRE A PROPRIEDADE PREDIAL E TERRITORIAL URBANA	0.000.000	69.714,16		
1118.01.1.1	ITU - PRINCIPAL	0.1.00	69.714,16		
1118.01.1.1	ITU - PRINCIPAL	0.1.01	29.047,57		
1118.01.1.1	ITU - PRINCIPAL	0.1.02	17.428,55		
1118.01.4.0	IMP. TRANSMISSÃO "INTER VIVOS" DE BENS IMOVEIS E DIREITOS	0.000.000	111.331,37		
1118.01.4.0	IMP. TRANSMISSÃO "INTER VIVOS" DE BENS IMOVEIS E DIREITOS	0.000.000	185.552,28		
1118.01.4.0	IMP. TRANSMISSÃO "INTER VIVOS" DE BENS IMOVEIS E DIREITOS	0.000.000	445.325,45		
1118.01.4.1	ITB - PRINCIPAL	0.1.00	445.325,45		
1118.01.4.1	ITB - PRINCIPAL	0.1.01	185.552,28		
1118.01.4.1	ITB - PRINCIPAL	0.1.02	111.331,37		
1118.02.0.0	IMPOSTOS-PRODUÇÃO, CIRCULAÇÃO MERCADORIAS E SERVIÇOS	0.000.000	1.986.418,44		
1118.02.3.0	IMPOSTO SOBRE SERVIÇOS DE QUALQUER NATUREZA	0.000.000	297.982,77		
1118.02.3.0	IMPOSTO SOBRE SERVIÇOS DE QUALQUER NATUREZA	0.000.000	496.604,61		
1118.02.3.0	IMPOSTO SOBRE SERVIÇOS DE QUALQUER NATUREZA	0.000.000	1.191.851,06		
1118.02.3.1	ISS - PRINCIPAL	0.1.00	1.191.851,06		
1118.02.3.1	ISS - PRINCIPAL	0.1.01	496.604,61		
1118.02.3.1	ISS - PRINCIPAL	0.1.02	297.982,77		
1120.00.0.0	TAXAS	0.000.000		339.501,26	
1128.00.0.0	TAXAS - ESPECIFICAS DE ESTADOS, DF E MUNICIPIOS	0.000.000	339.501,26		
1128.02.0.0	TAXAS PELA PRESTAÇÃO DE SERVIÇOS	0.000.000	339.501,26		
1128.02.9.0	TAXAS PELA PRESTAÇÃO DE SERVIÇOS - OUTRAS	0.000.000	339.501,26		
1128.02.9.1	TAXAS PELA PRESTAÇÃO DE SERVIÇOS - OUTRAS - PRINCIPAL	0.1.00	217.803,65		
1128.02.9.2	TAXAS PELA PRESTAÇÃO DE SERVIÇOS - OUTRAS - MULTAS/INFORMAÇÃO	0.1.00	121.697,61		
1200.00.0.0	CONTRIBUIÇÕES	0.000.000		6.867.705,42	
1210.00.0.0	CONTRIBUIÇÕES SOCIAIS	0.000.000		6.154.115,39	
1218.00.0.0	CONTRIBUIÇÕES SOCIAIS ESPECIFICAS DE ESTADOS/DF E MUNICIPIOS	0.000.000	6.154.115,39		
1218.01.0.0	CONTRIB. SERVIDOR CIVIL F/ PLANO SEGURIDADE SOCIAL CPSSS	0.000.000	6.154.115,39		
1218.01.1.0	CPSSS DO SERVIDOR CIVIL ATIVO	0.000.000	6.154.115,39		
1218.01.1.1	CPSSS DO SERVIDOR CIVIL ATIVO - PRINCIPAL	0.1.03	6.154.115,39		
1240.00.0.0	CONTRIBUIÇÃO PARA O CUSTEIO DO SERVIÇO DE ILUMINAÇÃO PÚBLICA	0.000.000	713.590,03	713.590,03	
1240.00.0.0	CONTRIBUIÇÃO PARA O CUSTEIO DO SERVIÇO DE ILUMINAÇÃO PÚBLICA	0.000.000	713.590,03		
1240.00.1.0	CONTRIBUIÇÃO PARA O CUSTEIO DO SERVIÇO DE ILUMINAÇÃO PÚBLICA	0.000.000	713.590,03		
1240.00.1.1	CONTRIB. CUSTEIO SERVIÇO ILUMINAÇÃO PÚBLICA - PRINCIPAL	0.1.11	713.590,03		
1300.00.0.0	RECEITA PATRIMONIAL	0.000.000		618.002,26	
1310.00.0.0	EXPLORAÇÃO DO PATRIMÔNIO IMOBILIÁRIO DO ESTADO	0.000.000		67.912,35	
1310.01.0.0	ALUGUELO/ARRENDAMENTO DE IMÓVEIS/ALUGUELO DE FAS DE OCUPAÇÃO	0.000.000	27.867,99		
1310.01.1.0	ALUGUELO E ARRENDAMENTO	0.000.000	15.091,63		

PREFEITURA MUNICIPAL DE SANTA LUZIA

AV. NAGIB HAICKEL S/N - CNPJ 05191001/0001-47

Anexo 02

Page 2

Orçamento Programa - Exercício de 2021

RECEITAS SEGUNDO AS CATEGORIAS ECONOMICAS

Lei: 545, Data: 18/12/2020

Código	Especificação	F.R.	Desdobramento	SubCategoria Fonte	Categoria Econômica
1310.01.1.1	ALUGUÉIS E ARRENDAMENTOS - PRINCIPAL	0 1 00	15.091,63		
1310.01.2.0	FORDE LAUDÉMIOS E TARIAS DE OCUPAÇÃO	0 000 000	12.576,36		
1310.01.2.1	FORDE LAUDÉMIOS E TARIAS DE OCUPAÇÃO - PRINCIPAL	0 1 00	12.576,36		
1310.99.0.0	OUTRAS RECEITAS IMOBILIÁRIAS	0 000 000	40.244,36		
1310.99.1.0	OUTRAS RECEITAS IMOBILIÁRIAS	0 000 000	40.244,36		
1310.99.1.1	OUTRAS RECEITAS IMOBILIÁRIAS - PRINCIPAL	0 1 00	40.244,36		
1320.00.0.0	VALORES MOBILIÁRIOS	0 000 000		534.968,28	
1321.00.0.0	JUROS E CORREÇÕES MONETÁRIAS	0 000 000	518.906,65		
1321.00.1.0	REMUNERAÇÃO DE DEPOSITOS BANCÁRIOS	0 000 000	1.008,90		
1321.00.1.0	REMUNERAÇÃO DE DEPOSITOS BANCÁRIOS	0 000 000	19.560,70		
1321.00.1.0	REMUNERAÇÃO DE DEPOSITOS BANCÁRIOS	0 000 000	29.580,70		
1321.00.1.0	REMUNERAÇÃO DE DEPOSITOS BANCÁRIOS	0 000 000	59.580,07		
1321.00.1.0	REMUNERAÇÃO DE DEPOSITOS BANCÁRIOS	0 000 000	80.090,79		
1321.00.1.0	REMUNERAÇÃO DE DEPOSITOS BANCÁRIOS	0 000 000	301.001,85		
1321.00.1.1	REMUNERAÇÃO DE DEPOSITOS BANCÁRIOS - PRINCIPAL	0 1 00	301.001,85		
1321.00.1.1	REMUNERAÇÃO DE DEPOSITOS BANCÁRIOS - PRINCIPAL	0 1 05	29.560,70		
1321.00.1.1	REMUNERAÇÃO DE DEPOSITOS BANCÁRIOS - PRINCIPAL	0 1 05	59.580,07		
1321.00.1.1	REMUNERAÇÃO DE DEPOSITOS BANCÁRIOS - PRINCIPAL	0 1 18	80.090,79		
1321.00.1.1	REMUNERAÇÃO DE DEPOSITOS BANCÁRIOS - PRINCIPAL	0 1 19	19.560,70		
1321.00.1.1	REMUNERAÇÃO DE DEPOSITOS BANCÁRIOS - PRINCIPAL	0 1 29	1.008,90		
1321.00.4.0	REMUNERAÇÃO REC. DO REGIM PRÓPRIO DE PREV. SOCIAL - RPPS	0 000 000	20.178,00		
1321.00.4.1	REMUNERAÇÃO RECURSOS DO RPPS - PRINCIPAL	0 2 03	20.178,00		
1321.00.5.0	JUROS DE TÍTULOS DE RENDA	0 000 000	28.925,64		
1321.00.5.1	JUROS DE TÍTULOS DE RENDA - PRINCIPAL	0 1 00	28.925,64		
1329.00.0.0	OUTROS VALORES MOBILIÁRIOS	0 000 000	15.091,63		
1329.00.1.0	OUTROS VALORES MOBILIÁRIOS	0 000 000	15.091,63		
1329.00.1.1	OUTROS VALORES MOBILIÁRIOS - PRINCIPAL	0 1 00	15.091,63		
1390.00.0.0	DEMAS RECEITAS PATRIMONIAIS	0 000 000		15.091,63	
1390.00.0.0	DEMAS RECEITAS PATRIMONIAIS	0 000 000	15.091,63		
1390.00.1.0	DEMAS RECEITAS PATRIMONIAIS	0 000 000	15.091,63		
1390.00.1.1	DEMAS RECEITAS PATRIMONIAIS - PRINCIPAL	0 1 00	15.091,63		
1600.00.0.0	RECEITA DE SERVIÇOS	0 000 000		93.085,06	
1610.00.0.0	SERVIÇOS ADMINISTRATIVOS E COMERCIAIS GERAIS	0 000 000		79.231,06	
1610.01.0.0	SERVIÇOS ADMINISTRATIVOS E COMERCIAIS GERAIS	0 000 000	79.231,06		
1610.01.1.0	SERVIÇOS ADMINISTRATIVOS E COMERCIAIS GERAIS	0 000 000	79.231,06		
1610.01.1.1	SERVIÇOS ADMINISTRATIVOS E COMERCIAIS GERAIS - PRINCIPAL	0 1 00	79.231,06		
1620.00.0.0	SERVIÇOS E ATIVIDADES REFERENTES A NAVEGAÇÃO E AO TRANSPORTE	0 000 000		13.834,00	
1620.02.0.0	SERVIÇOS DE TRANSPORTE	0 000 000	13.834,00		
1620.02.1.0	SERVIÇOS DE TRANSPORTE	0 000 000	13.834,00		
1620.02.1.1	SERVIÇOS DE TRANSPORTE - PRINCIPAL	0 1 00	13.834,00		
1700.00.0.0	TRANSFERÊNCIAS CORRENTES	0 000 000		175.388.052,89	
1710.00.0.0	TRANSFERÊNCIAS DA UNBIO E DE SUAS ENTIDADES	0 000 000		166.089.092,91	
1718.00.0.0	TRANSF. DA UNBIO - ESPECÍFICAS DE ESTADOS DF E MUNIC	0 000 000	166.089.092,91		
1718.01.0.0	PARTICIPAÇÃO NA RECEITA DA UNBIO	0 000 000	35.464.367,87		
1718.01.2.0	COTA-PARTE DO FUNDO DE PARTIC. DOS MUNIC - COTA MENSAL	0 000 000	5.210.405,55		
1718.01.2.0	COTA-PARTE DO FUNDO DE PARTIC. DOS MUNIC - COTA MENSAL	0 000 000	8.684.009,26		
1718.01.2.0	COTA-PARTE DO FUNDO DE PARTIC. DOS MUNIC - COTA MENSAL	0 000 000	21.273.359,56		
1718.01.2.1	COTA-PARTE DO FPM - COTA MENSAL - PRINCIPAL	0 1 00	21.273.359,56		
1718.01.2.1	COTA-PARTE DO FPM - COTA MENSAL - PRINCIPAL	0 1 01	8.684.009,26		
1718.01.2.1	COTA-PARTE DO FPM - COTA MENSAL - PRINCIPAL	0 1 02	5.210.405,55		
1718.01.5.0	COTA-PARTE DO IMP SOBRE A PROP. TERRIT. RURAL	0 000 000	44.492,03		
1718.01.5.0	COTA-PARTE DO IMP SOBRE A PROP. TERRIT. RURAL	0 000 000	74.153,37		
1718.01.5.0	COTA-PARTE DO IMP SOBRE A PROP. TERRIT. RURAL	0 000 000	177.968,10		
1718.01.5.1	COTA-PARTE DO IMPORTE-PROPRIED. TERRIT. RURAL-PRINCIPAL	0 1 00	177.968,10		
1718.01.5.1	COTA-PARTE DO IMPORTE-PROPRIED. TERRIT. RURAL-PRINCIPAL	0 1 01	74.153,37		

PREFEITURA MUNICIPAL DE SANTA LUZIA
 AV. NAGIB HAICKEL S/N - CNPJ 06191001/0001-47

Anexo 02
 Page 3

Orçamento Programa - Exercício de 2021
 RECEITAS SEGUNDO AS CATEGORIAS ECONOMICAS

Lei: 545, Data: 18/12/2020

Código	Especificação	F.R.	Desdobramento	SubCategoria Fonte	Categoria Econômica
1718.01.5.1	COTA-PARTE DO	0.1.02	44.492,03		
1718.02.0.0	POSTO-PROVED TERRIT RURAL-PRINCIPAL	0.000.000	438.101,15		
1718.02.2.0	TRANSF. COMPENS.FINANC. PELA EXPLORAC. DE REC.NATURAS	0.000.000	7.234,64		
1718.02.2.1	COTA-PARTE DA COMPENS.FINANC. DE REC.MINEIAS- CFEM	0.1.00	7.234,64		
1718.02.6.0	COTA-PARTE DO FUNDO ESPECIAL DO PETRÓLEO - FEP	0.000.000	410.744,33		
1718.02.6.1	COTA-PARTE DO FUNDO ESPECIAL DO PETRÓLEO - FEP - PRINCIPAL	0.1.00	410.744,33		
1718.02.9.0	OUTRAS TRANSF. COMPENS.FINANC. EXPLOR. REC. NATURAIS	0.000.000	20.122,18		
1718.02.9.1	OUTRAS TRANSF. COMPENS.FINANC. RECURS. NATURAIS - PRINCIPAL	0.1.00	20.122,18		
1718.03.0.0	TRANSF. SUS-FUNDO-FUNDO-BLOCO DE MANUT. AÇÕES SERV. PUBL. SAÚDE	0.000.000	34.307.601,75		
1718.03.1.0	TRANSFERÊNCIA DE RECURSOS DO SUS - ATENÇÃO PRIMÁRIA	0.000.000	13.411.770,18		
1718.03.1.1	TRANSF. RECURSOS DO SUS - ATENÇÃO PRIMÁRIA - PRINCIPAL	0.1.14	13.411.770,18		
1718.03.2.0	TRANSFERÊNCIA DE RECURSOS DO SUS - ATENÇÃO ESPECIALIZADA	0.000.000	18.409.470,00		
1718.03.2.1	TRANSF. RECURSOS-ATENÇÃO ESPECIALIZADA-PRINCIPAL	0.1.14	18.409.470,00		
1718.03.3.0	TRANSFERÊNCIA DE RECURSOS DO SUS - VIOLÊNCIA EM SAÚDE	0.000.000	1.961.733,57		
1718.03.3.1	TRANSF. SUS - VIOLÊNCIA EM SAÚDE - PRINCIPAL	0.1.14	1.961.733,57		
1718.03.4.0	TRANSF. DE RECURSOS DO SUS - ASSISTÊNCIA FARMACÉUTICA	0.000.000	454.005,00		
1718.03.4.1	TRANSF. DE RECURSOS SUS - ASSIST. FARMACÉUTICA-PRINCIPAL	0.1.14	454.005,00		
1718.03.9.0	TRANSF. DE RECURSOS SUS - OUT. PROG. FINANC. FUNDO A FUNDO	0.000.000	70.823,00		
1718.03.9.1	TRANSF. DO SUS - OUT. PROG. FINANC. FUNDO-FUNDO-PRINCIPAL	0.1.14	70.823,00		
1718.03.9.1	TRANSF. DO SUS - OUT. PROG. FINANC. FUNDO-FUNDO-PRINCIPAL	0.1.14			
1718.05.0.0	TRANSFER. DE RECURSOS DO FUNDO NAC. DESENV. EDUCAÇÃO FNDE	0.000.000	2.273.959,70		
1718.05.1.0	TRANSFERÊNCIAS DO SALÁRIO-EDUCAÇÃO	0.000.000	534.717,00		
1718.05.1.1	TRANSFERÊNCIAS DO SALÁRIO-EDUCAÇÃO - PRINCIPAL	0.1.15	534.717,00		
1718.05.2.0	TRANSF. DIRETAS-FNDE-REF. PROG. DIREITO DIRETO NA ESC-FODE	0.000.000	99.881,10		
1718.05.2.1	TRANSF. DIRETAS DO FNDE - PROGRAMA FODE-PRINCIPAL	0.1.15	99.881,10		
1718.05.3.0	TRANSF. DIRETAS DO FNDE-REF. PROG. NAC. ALIM. ESCOLAR-FNAE	0.000.000	938.277,00		
1718.05.3.1	TRANSF. DIRETAS DO FNDE - PROGRAMA FNAE - PRINCIPAL	0.1.15	938.277,00		
1718.05.4.0	TRANSFER. FNDE-REF. AD. PROG. NAC. APOIO	0.000.000	499.304,60		
1718.05.4.1	TRANSF. ESCOLAR-FNATE	0.1.15	499.304,60		
1718.05.9.0	OUTRAS TRANSF. DIRETAS DO FUNDO NAC. DO DESENV. DA EDUC. FNDE	0.000.000	201.780,00		
1718.05.9.1	OUTRAS TRANSF. DIRETAS DO FNDE - PRINCIPAL	0.1.15	201.780,00		
1718.06.0.0	TRANSFERÊNCIA FINANCEIRA ICMS - DESONERAÇÃO - L.C. Nº 87/96	0.000.000	45.652,20		
1718.06.1.0	TRANSFERÊNCIA FINANCEIRA ICMS - DESONERAÇÃO - L.C. Nº 87/96	0.000.000	8.847,83		
1718.06.1.0	TRANSFERÊNCIA FINANCEIRA ICMS - DESONERAÇÃO - L.C. Nº 87/96	0.000.000	11.413,05		
1718.06.1.0	TRANSFERÊNCIA FINANCEIRA ICMS - DESONERAÇÃO - L.C. Nº 87/96	0.000.000	27.391,32		
1718.06.1.1	TRANSF. FINANC. ICMS-DESON. L.C. Nº 87/96-PRINCIPAL	0.1.00	27.391,32		
1718.06.1.1	TRANSF. FINANC. ICMS-DESON. L.C. Nº 87/96-PRINCIPAL	0.1.01	11.413,05		
1718.06.1.1	TRANSF. FINANC. ICMS-DESON. L.C. Nº 87/96-PRINCIPAL	0.1.02	8.847,83		
1718.09.0.0	TRANSF. RECURSOS COMPLEMENTAÇÃO DA UNIÃO AO FUNDES	0.000.000	84.330.517,86		
1718.09.1.0	TRANSF. RECURSOS COMPLEMENTAÇÃO DA UNIÃO AO FUNDES	0.000.000	16.303.636,24		
1718.09.1.0	TRANSF. RECURSOS COMPLEMENTAÇÃO DA UNIÃO AO FUNDES	0.000.000	17.616.667,70		
1718.09.1.0	TRANSF. RECURSOS COMPLEMENTAÇÃO DA UNIÃO AO FUNDES	0.000.000	25.193.465,30		
1718.09.1.0	TRANSF. RECURSOS COMPLEMENTAÇÃO DA UNIÃO AO FUNDES	0.000.000	25.216.726,62		
1718.09.1.1	TRANSF. COMPLEMENTAÇÃO DA UNIÃO AO FUNDES-PRINCIPAL	0.1.05	17.616.667,70		
1718.09.1.1	TRANSF. COMPLEMENTAÇÃO DA UNIÃO AO FUNDES-PRINCIPAL	0.1.05	25.193.465,30		
1718.09.1.1	TRANSF. COMPLEMENTAÇÃO DA UNIÃO AO FUNDES-PRINCIPAL				

PREFEITURA MUNICIPAL DE SANTA LUZIA
 AV. NAGIB HAICKEL S/N - CNPJ 06191001/0001-47

Anexo 02
 Page 4

Orçamento Programa - Exercício de 2021
 RECEITAS SEGUNDO AS CATEGORIAS ECONOMICAS

Lei: 545, Data: 18/12/2020

Código	Especificação	F.R.	Desdobramento	SubCategoria Fonte	Categoria Econômica
	PRINCIPAL	0 1 18	25.216.728,62		
1718.09.1.1	TRANSF COMPLEMENTAÇÃO DA UNIÃO AO FUNDES-PRINCIPAL	0 1 19	18.303.638,24		
1718.10.0.0	TRANSFERÊNCIAS DE CONVÊNIO DA UNIÃO E DE SUAS ENTIDADES	0 000 000	105.934,50		
1718.10.1.0	TRANSFERÊNCIAS DE CONVÊNIO DA UNIÃO PARA O SUS	0 000 000	45.400,50		
1718.10.1.1	TRANSF CONVÊNIO DA UNIÃO PARA O SUS - PRINCIPAL	0 1 23	45.400,50		
1718.10.3.0	TRANSF DE CONV DA UNIÃO DEST A PROGLASSIST SOCIAL	0 000 000	60.534,00		
1718.10.3.1	TRANSF CONV UNIÃO DEST PROGLASSIST SOCIAL-PRINCIPAL	0 1 25	60.534,00		
1718.12.0.0	TRANSFERÊNCIAS DE RECURSOS DO FUNDO NACIONAL DE ASSIST SOCIAL	0 000 000	5.064.277,10		
1718.12.1.0	TRANSFERÊNCIAS DE RECURSOS DO FNAS	0 000 000	5.064.277,10		
1718.12.1.1	TRANSFERÊNCIAS DE RECURSOS DO FNAS - PRINCIPAL	0 1 29	5.064.277,10		
1718.12.1.1	TRANSFERÊNCIAS DE RECURSOS DO FNAS - PRINCIPAL	0 1 29			
1718.99.0.0	OUTRAS TRANSFERÊNCIAS DA UNIÃO	0 000 000	4.058.660,78		
1718.99.1.0	OUTRAS TRANSFERÊNCIAS DA UNIÃO	0 000 000	4.058.660,78		
1718.99.1.1	OUTRAS TRANSFERÊNCIAS DA UNIÃO - PRINCIPAL	0 1 00	4.058.660,78		
1720.00.0.0	TRANSF DOS EST : DO DISTRITO FEDERAL E DE SUAS ENT	0 000 000		8.279.959,78	
1728.00.0.0	TRANSFERÊNCIAS ESTADOS - ESPECÍFICAS DE ESTADOS, DF E MUNIC	0 000 000	8.279.959,78		
1728.01.0.0	PARTICIPAÇÃO NA RECEITA DOS ESTADOS	0 000 000	8.553.551,78		
1728.01.1.0	COTA-PARTE DO ICMS	0 000 000	420.057,26		
1728.01.1.0	COTA-PARTE DO ICMS	0 000 000	700.095,43		
1728.01.1.0	COTA-PARTE DO ICMS	0 000 000	1.680.229,04		
1728.01.1.1	COTA-PARTE DO ICMS - PRINCIPAL	0 1 00	1.680.229,04		
1728.01.1.1	COTA-PARTE DO ICMS - PRINCIPAL	0 1 01	700.095,43		
1728.01.1.1	COTA-PARTE DO ICMS - PRINCIPAL	0 1 02	420.057,26		
1728.01.2.0	COTA-PARTE DO IPVA	0 000 000	94.072,05		
1728.01.2.0	COTA-PARTE DO IPVA	0 000 000	156.786,75		
1728.01.2.0	COTA-PARTE DO IPVA	0 000 000	376.288,21		
1728.01.2.1	COTA-PARTE DO IPVA - PRINCIPAL	0 1 00	376.288,21		
1728.01.2.1	COTA-PARTE DO IPVA - PRINCIPAL	0 1 01	156.786,75		
1728.01.2.1	COTA-PARTE DO IPVA - PRINCIPAL	0 1 02	94.072,05		
1728.01.3.0	COTA-PARTE DO IPI - MUNICIPIOS	0 000 000	11.298,91		
1728.01.3.0	COTA-PARTE DO IPI - MUNICIPIOS	0 000 000	18.831,53		
1728.01.3.0	COTA-PARTE DO IPI - MUNICIPIOS	0 000 000	45.195,67		
1728.01.3.1	COTA-PARTE DO IPI - MUNICIPIOS - PRINCIPAL	0 1 00	45.195,67		
1728.01.3.1	COTA-PARTE DO IPI - MUNICIPIOS - PRINCIPAL	0 1 01	18.831,53		
1728.01.3.1	COTA-PARTE DO IPI - MUNICIPIOS - PRINCIPAL	0 1 02	11.298,91		
1728.01.4.0	COTA-PARTE DA CONTRIBUIÇÃO DE CIDE	0 000 000	273.913,17		
1728.01.4.1	COTA-PARTE DA CONTRIBUIÇÃO DA CIDE - PRINCIPAL	0 1 00	273.913,17		
1728.01.9.0	OUTRAS TRANSFERÊNCIAS DOS ESTADOS	0 000 000	4.776.783,78		
1728.01.9.1	OUTRAS TRANSF ESTADOS- PRINCIPAL	0 1 00	4.776.783,78		
1728.03.0.0	TRANSF REC ESTADO PROG SAÚDE - FUNDO A FUNDO	0 000 000	655.785,00		
1728.03.1.0	TRANSF REC ESTADO PROG SAÚDE - FUNDO A FUNDO	0 000 000	655.785,00		
1728.03.1.1	TRANSF REC EST PROG SAÚDE FUNDO FUNDO - PRINCIPAL	0 1 14	655.785,00		
1728.07.0.0	TRANSFERÊNCIAS DE ESTADOS DESTINADAS A ASSISTÊNCIA SOCIAL	0 000 000	30.267,00		
1728.07.1.0	TRANSFERÊNCIAS DE ESTADOS DESTINADAS A ASSISTÊNCIA SOCIAL	0 000 000	30.267,00		
1728.07.1.1	TRANSF ESTADOS DESTINADAS A ASSISTÊNCIA SOCIAL - PRINCIPAL	0 1 00	30.267,00		
1728.10.0.0	TRANSF DE CONV EST / DIST FED E DE SUAS ENTIDADES	0 000 000	40.356,00		
1728.10.1.0	TRANSFERÊNCIAS DE CONVÊNIO DOS ESTADOS PARA O SUS	0 000 000	20.178,00		
1728.10.1.1	TRANSF CONVÊNIO ESTADOS PARA O SUS - PRINCIPAL	0 1 23	20.178,00		
1728.10.9.0	OUTRAS TRANSFERÊNCIAS DE CONVÊNIO DOS ESTADOS	0 000 000	20.178,00		
1728.10.9.1	OUTRAS TRANSFERÊNCIAS DE CONVÊNIO DOS ESTADOS - PRINCIPAL	0 1 00	20.178,00		
2000.00.0.0	RECEITAS DE CAPITAL	0 000 000			13.384.124,28
2100.00.0.0	OPERAÇÕES DE CRÉDITO	0 000 000		50.217,42	
2120.00.0.0	OPERAÇÕES DE CRÉDITO - MERCADO EXTERNO	0 000 000		50.217,42	
2129.00.0.0	OUTRAS OPERAÇÕES DE CRÉDITO - MERCADO EXTERNO	0 000 000	50.217,42		

PREFEITURA MUNICIPAL DE SANTA LUZIA
 AV. NAGIB HAICKEL S/N - CNPJ 06191001/0001-47

Anexo 02
 Page 5

Orçamento Programa - Exercício de 2021
 RECEITAS SEGUNDO AS CATEGORIAS ECONOMICAS

Lei: 545, Data: 18/12/2020

Código	Especificação	F.R.	Desdobramentos	SubCategoria Fonte	Categoria Econômica
2129.00.1.0	OUTRAS OPERAÇÕES DE CRÉDITO - MERCADO EXTERNO	0.000.000	50.217,42		
2129.00.1.1	OUTRAS OPERAÇÕES DE CRÉDITO - MERCADO EXTERNO - PRINCIPAL	0.1.00	50.217,42		
2200.00.0.0	ALIENAÇÃO DE BENS	0.000.000		75.326,12	
2210.00.0.0	ALIENAÇÃO DE BENS MÓVEIS	0.000.000		25.108,70	
2213.00.0.0	ALIENAÇÃO DE BENS MÓVEIS E SEMOVENTES	0.000.000	25.108,70		
2213.00.1.0	ALIENAÇÃO DE BENS MÓVEIS E SEMOVENTES	0.000.000	25.108,70		
2213.00.1.1	ALIENAÇÃO DE BENS MÓVEIS E SEMOVENTES-PRINCIPAL	0.1.00	25.108,70		
2220.00.0.0	ALIENAÇÃO DE BENS IMOVEIS	0.000.000		50.217,42	
2220.00.0.0	ALIENAÇÃO DE BENS IMOVEIS	0.000.000	50.217,42		
2220.00.1.0	ALIENAÇÃO DE BENS IMOVEIS	0.000.000	50.217,42		
2220.00.1.1	ALIENAÇÃO DE BENS IMOVEIS - PRINCIPAL	0.1.00	50.217,42		
2300.00.0.0	AMORTIZAÇÃO DE EMPRÉSTIMOS	0.000.000		142.185,84	
2300.00.0.0	AMORTIZAÇÃO DE EMPRÉSTIMOS CONTRATUAIS	0.000.000	142.185,84		
2300.00.1.0	AMORTIZAÇÃO DE EMPRÉSTIMOS CONTRATUAIS	0.000.000	142.185,84		
2300.00.1.1	AMORTIZ EMPRÉSTIMOS CONTRATUAIS-PRINCIPAL	0.1.00	142.185,84		
2400.00.0.0	TRANSFERÊNCIAS DE CAPITAL	0.000.000		13.029.618,00	
2410.00.0.0	TRANSFERÊNCIAS DA UNIÃO E DE SUAS ENTIDADES	0.000.000		8.157.946,55	
2418.00.0.0	TRANSFERÊNCIAS UNIÃO-ESPECÍFICAS DE EST. OF. E MUN.	0.000.000	8.157.946,55		
2418.03.0.0	TRANSF. SUS- FUNDO FUNDO BLOCO MANUT AÇÕES E SERVIÇOS PUBL.	0.000.000	1.529.086,82		
2418.03.1.0	TRANSFERÊNCIA DE RECURSOS DO SUS - ATENÇÃO PRIMÁRIA	0.000.000	605.340,00		
2418.03.1.1	TRANSF. SUS-ATENÇÃO PRIMÁRIA-PRINCIPAL	0.1.14	605.340,00		
2418.03.3.0	TRANSFERÊNCIA DE RECURS. DO SUS - VIOLÂNCIA EM SAÚDE	0.000.000	20.178,00		
2418.03.3.1	TRANSF. SUS- VIOLÂNCIA EM SAÚDE- PRINCIPAL	0.1.14	20.178,00		
2418.03.9.0	TRANSF. REC. SUS-OUTROS PROG. FINANC. FUNDO A FUNDO	0.000.000	903.568,82		
2418.03.9.1	TRANSF. SUS-OUTROS PROGRAMAS FUNDO A FUNDO-PRINCIPAL	0.1.14	903.568,82		
2418.10.0.0	TRANSFERÊNCIA DE CONVÊNIO DA UNIÃO E DE SUAS ENTIDADES	0.000.000	2.622.987,27		
2418.10.1.0	TRANSFERÊNCIAS DE CONVÊNIO DA UNIÃO PARA O SUS	0.000.000	30.267,00		
2418.10.1.1	TRANSF. DE CONVÊNIO DA UNIÃO PARA O SUS-PRINCIPAL	0.1.23	30.267,00		
2418.10.2.0	TRANSF. DE CONVÊNIO DA UNIÃO DESTIN. A PROG. EDUCAÇÃO	0.000.000	63.609,94		
2418.10.2.1	TRANSF. CONV. UNIÃO DESTIN. PROG. ED. - PRINCIPAL	0.1.00	63.609,94		
2418.10.5.0	TRANSF. DE CONVÊNIO UNIÃO DEST. PROG. SANEAM. BÁSICO	0.000.000	266.304,47		
2418.10.5.1	TRANSF. CONV. UNIÃO PROG. SANEAM. BAS. -PRINCIPAL	0.1.00	266.304,47		
2418.10.9.0	OUTRAS TRANSFERÊNCIAS DE CONVÊNIO DA UNIÃO	0.000.000	2.242.805,86		
2418.10.9.1	OUTRAS TRANSF. CONVÊNIO UNIÃO-PRINCIPAL	0.1.24	2.242.805,86		
2418.99.0.0	OUTRAS TRANSFERÊNCIAS DA UNIÃO	0.000.000	4.005.872,46		
2418.99.1.0	OUTRAS TRANSFERÊNCIAS DA UNIÃO	0.000.000	4.005.872,46		
2418.99.1.1	OUTRAS TRANSFERÊNCIAS DA UNIÃO - PRINCIPAL	0.1.00	4.005.872,46		
2420.00.0.0	TRANSF. ESTADOS E DO DISTRITO FEDERAL E DE SUAS ENTIDADES	0.000.000		4.871.671,45	
2428.00.0.0	TRANSF. ESTADOS E DO DISTRITO FEDERAL E DE SUAS ENTIDADES	0.000.000	4.871.671,45		
2428.10.0.0	TRANSF. CONVÊNIO DOS ESTADOS E DO DIST. FED. E DE SUAS ENT.	0.000.000	1.602.082,74		
2428.10.1.0	TRANSF. CONVÊNIO DOS EST. E DO DIST. FED. E DE SUAS ENT. -SUS	0.000.000	100.890,00		
2428.10.1.1	TRANSF. CONV. ESTADOS SUS-PRINCIPAL	0.1.23	100.890,00		
2428.10.2.0	TRANSF. CONVÊNIO DOS ESTADOS DESTINADAS A PROG. EDUCAÇÃO	0.000.000	190.217,47		
2428.10.2.1	TRANSF. CONV. EST. PROG. ED. - PRINCIPAL	0.1.22	190.217,47		
2428.10.5.0	TRANSF. CONV. DOS ESTADOS DESTINADAS A PROG. SANEAM. BÁSICO	0.000.000	190.217,47		
2428.10.5.1	TRANSF. CONV. EST. DEST. A PROG. SANEAM. BÁSICO-PRINCIPAL	0.1.00	190.217,47		
2428.10.9.0	OUTRAS TRANSFERÊNCIAS DE CONVÊNIO DOS ESTADOS	0.000.000	1.120.757,80		
2428.10.9.1	OUTRAS TRANSF. CONVÊNIO ESTADOS - PRINCIPAL	0.1.24	1.120.757,80		
2428.99.0.0	OUTRAS TRANSFERÊNCIAS DOS ESTADOS	0.000.000	3.269.588,71		
2428.99.1.0	OUTRAS TRANSFERÊNCIAS DOS ESTADOS	0.000.000	3.269.588,71		
2428.99.1.1	OUTRAS TRANSF. ESTADOS - PRINCIPAL	0.1.00	3.269.588,71		
2900.00.0.0	OUTRAS RECEITAS DE CAPITAL	0.000.000		86.776,90	
2960.00.0.0	DEBÁS RECEITAS DE CAPITAL	0.000.000		86.776,90	

PREFEITURA MUNICIPAL DE SANTA LUZIA
 AV. NAGIB HAICKEL S/N - CNPJ 06191001/0001-47

Anexo 02
 Page 6

Orçamento Programa - Exercício de 2021

RECEITAS SEGUNDO AS CATEGORIAS ECONOMICAS

Lei: 545, Data: 18/12/2020

Código	Especificação	F.R.	Desdobramento	SubCategoria Fonte	Categoria Econômica
2900.00.0.0	DEMAIS RECEITAS DE CAPITAL	0.000.000	86.776,90		
2900.00.1.0	DEMAIS RECEITAS DE CAPITAL	0.000.000	86.776,90		
2900.00.1.1	DEMAIS RECEITAS DE CAPITAL - PRINCIPAL	0.1.00	86.776,90		
9000.00.0.0	(R) DEDUÇÕES DA RECEITA	0.000.000			-7.645.674,14
9500.00.0.0	(R) DEDUÇÕES DO FUNDEB	0.000.000		-7.645.674,14	
9510.00.0.0	(R) DEDUÇÕES DO FUNDEB	0.000.000	-7.645.674,14		
9510.00.0.0	(R) DEDUÇÕES DO FUNDEB	0.000.000	-7.645.674,14		
9510.00.0.0	(R) DEDUÇÕES DO FUNDEB	0.000.000		-7.645.674,14	
9510.00.0.0	(R) DEDUÇÕES DO FUNDEB	0.1.00	-7.645.674,14		
Total das Receitas (exceto Intra-Orçamentárias)					194.293.271,66

TOTALIZAÇÃO DAS RECEITAS POR CATEGORIA ECONOMICA

RECEITA CORRENTE 180.609.147,38

RECEITA DE CAPITAL 13.384.124,28

Total Geral das Receitas 194.293.271,66

PREFEITURA MUNICIPAL DE SANTA LUZIA

AV. NAZARÉ HAICHEL, S/N

36191000001-47

Exercício

2021

Lan. 545, Data: 18/12/2020

LRF 2º - § 1º da Lei 4.220/64

CONSOLIDADO

1 of 1

DEMONSTRATIVO GERAL DA RECEITA POR FONTES E DAS DESPESAS POR FUNÇÕES DO GOVERNO

RECEITA			DESPESA		
TÍTULOS	Saldo R\$	Saldo R\$	TÍTULOS	Saldo R\$	Saldo R\$
RECEITAS CORRENTES		188.554.827,52	Legislativa		3.490.000,00
IMPOSTOS, TAXAS E CONTRIBUIÇÕES DE MELHORIA	5.008.988,07		Administração		14.607.478,27
CONTRIBUIÇÕES	4.807.705,42		Segurança Pública		110.000,00
RECEITA PATRIMONIAL	918.062,24		Seguridade Social		7.280.389,00
RECEITA DE SERVIÇOS	40.089,08		Previdência Social		4.509.422,74
TRANSFERÊNCIAS CORRENTES	175.349.052,99		Saúde		47.277.398,61
DEDUÇÕES DA RECEITA CORRENTE		7.945.676,14	Trabalho		153.000,00
INSCRIÇÕES DA RECEITA	7.945.676,14		Educação		67.962.951,51
RECEITAS DE CAPITAL		11.286.124,38	Cultura		7.067.440,39
OPERAÇÕES DE CRÉDITO	80.217,42		Licenciamento		8.642.556,77
ALIEIÇÃO DE BENS	75.326,12		Habilitação		899.507,89
AMORTIZAÇÃO DE EMPRÉSTIMOS	142.180,84		Saneamento		0,00
TRANSFERÊNCIAS DE CAPITAL	11.028.618,00		Meio Ambiente		942.476,78
OUTRAS RECEITAS DE CAPITAL	88.779,80		Agricultura		2.338.499,00
TOTAL		199.295.271,88	Energia		700.100,81
			Transporte		0,00
			Desporto e Lazer		1.231.722,47
			Outros Especiais		1.382.638,00
			Reserva de Contingência		585.280,11
			TOTAL		199.295.271,88

PREFEITURA MUNICIPAL DE SANTA LUZIA

AV. NAGIB HAICKEL S/N - CNPJ:06191001/0001-47

Orçamento Programa - Exercício de 2021

Page 1

**DEMONSTRATIVO DO PROGRAMA ANUAL DE TRABALHO DO GOVERNO, Lei: 545, Data: 18/12/2020
EM TERMOS DE OBRAS E PRESTAÇÃO DE SERVIÇOS.**

(Inc. III, § 2º, Art.2º)

Programas	Obras	Outros Investimentos	Outras Despesas de Capital	Despesas Correntes	Reserva de Contingência	Total
0002 MANUTENÇÃO DO CONTROLE INTERNO	0,00	30.000,00	0,00	173.380,00	0,00	203.380,00
0003 MANUTENÇÃO GERAL DA ADMINISTRAÇÃO	25.000,00	209.110,00	0,00	5.932.683,50	0,00	6.166.793,50
0004 ADMINISTRAÇÃO DE RECURSOS MUNICIPAIS	0,00	0,00	0,00	260.000,00	0,00	260.000,00
0006 FORMAÇÃO DO PATRIMONIO DO SERVIDOR	0,00	0,00	0,00	413.750,00	0,00	413.750,00
0007 ADMINISTRAÇÃO GERAL	90.400,50	178.650,50	0,00	2.575.329,65	0,00	2.844.380,65
0010 GUARDA MUNICIPAL	0,00	59.000,00	0,00	51.000,00	0,00	110.000,00
0011 MANUTENÇÃO DO PODER LEGISLATIVO	49.881,10	23.382,70	0,00	3.406.736,20	0,00	3.480.000,00
0013 PROGRAMAS DE SAÚDE	457.898,59	238.500,00	0,00	10.957.625,43	0,00	11.654.024,02
0015 PROJETOS COMUNITÁRIOS	0,00	54.379,71	0,00	28.299,65	0,00	82.679,36
0016 MAIS PRODUÇÃO	0,00	0,00	0,00	152.041,23	0,00	152.041,23
0017 EDUCAÇÃO DE QUALIDADE A SERVIÇO DO F	39.841,46	828.004,40	0,00	88.136.476,94	0,00	89.004.322,80
0018 PROGRAMA SAÚDE DA FAMÍLIA	0,00	0,00	0,00	3.248.616,39	0,00	3.248.616,39
0020 MANUTENÇÃO DOS RECURSOS VINCULADO	0,00	109.869,22	0,00	3.091.166,85	0,00	3.201.036,07
0021 ADMINISTRAÇÃO DO GABINETE DO PREFEIT	0,00	56.730,00	0,00	1.420.000,00	0,00	1.476.730,00
0022 SANEAMENTO BÁSICO	332.937,00	0,00	0,00	177.566,39	0,00	510.503,39
0024 ESPORTE NA ESCOLA	0,00	0,00	0,00	23.583,04	0,00	23.583,04
0027 PROGRAMA SAÚDE NA ESCOLA	0,00	0,00	0,00	30.000,00	0,00	30.000,00
0031 AQUISIÇÃO DE EQUIPAMENTO E MOBILIÁRIO	0,00	32.183,91	0,00	0,00	0,00	32.183,91
0035 ATIVIDADES CULTURAIS E ESPORTIVAS	0,00	0,00	0,00	2.202.580,79	0,00	2.202.580,79
0036 SUPERVISÃO E COORDENAÇÃO SUPERIOR	0,00	0,00	0,00	4.202.304,06	0,00	4.202.304,06
0037 COLETA LEGAL	0,00	42.272,51	0,00	2.917.173,32	0,00	2.959.446,23
0038 CEMITÉRIOS	55.489,50	0,00	0,00	21.640,91	0,00	77.130,41
0039 PROGRAMA LUZ PARA TODOS	110.860,10	0,00	0,00	639.275,71	0,00	750.135,81
0040 PRAÇAS, PARQUES E JARDINS	1.338.158,10	0,00	0,00	35.513,28	0,00	1.373.671,38
0042 ESTRADAS VICINAIS	4.090.000,00	0,00	0,00	1.303.229,83	0,00	5.393.229,83
0043 ADMINISTRAÇÃO DA SAÚDE PÚBLICA MUNIC	219.916,32	426.390,00	0,00	17.282.065,69	0,00	17.928.371,81
0044 URBANIZAÇÃO E LOGRADOUROS PÚBLICOS	0,00	0,00	0,00	32.738,80	0,00	32.738,80
0047 AMORTIZAÇÃO DE DÍVIDAS	0,00	0,00	692.995,40	276.892,60	0,00	969.888,00
0051 ESCOLA DECENTE	3.296.028,71	410.289,36	0,00	55.489,50	0,00	3.761.807,57
0052 CUIDANDO DA CRIANÇA LUZIENSE	688.069,80	227.506,95	0,00	247.990,49	0,00	1.163.567,24
0053 EDUCAÇÃO DE QUALIDADE A SERVIÇO DO F	0,00	0,00	0,00	83.234,25	0,00	83.234,25
0054 DESPORTO AMADOR	340.000,00	0,00	0,00	0,00	0,00	340.000,00
0055 AVALIANDO, VALORIZANDO E PREMIANDO: I	0,00	0,00	0,00	160.364,65	0,00	160.364,65
0056 TRANSPORTE ESCOLAR DE QUALIDADE	0,00	291.140,33	0,00	398.414,60	0,00	689.554,93
0058 ORGANIZAÇÃO E MODERNIZAÇÃO ADMINIST	65.000,00	62.149,00	0,00	1.600.000,00	0,00	1.727.149,00
0059 CONTROLE SOCIAL	0,00	0,00	0,00	362.500,00	0,00	362.500,00
0060 SERVIÇO DE PROTEÇÃO SOCIAL ESPECIAL	0,00	9.000,00	0,00	495.000,00	0,00	504.000,00
0061 SERVIÇO DE PROTEÇÃO SOCIAL BÁSICA	0,00	42.500,00	0,00	1.311.896,00	0,00	1.354.396,00
0062 FORTALECIMENTO DE GESTÃO DO SUAS	268.458,05	454.151,39	0,00	1.533.610,41	0,00	2.256.220,05
0065 PROGRAMA DE AQUISIÇÃO DE ALIMENTOS -	0,00	0,00	0,00	72.136,35	0,00	72.136,35
0066 PROGRAMA NACIONAL DE ALIMENTAÇÃO ES	0,00	0,00	0,00	122.076,90	0,00	122.076,90
0067 PROGRAMA CONSULTÓRIO NA RUA	0,00	273.241,67	0,00	133.018,84	0,00	406.260,51
0068 CRIAÇÃO DA REDE RAPS	1.125.750,00	5.044,50	0,00	133.174,80	0,00	1.263.969,30
0076 ASSISTÊNCIA FARMACEUTICA	0,00	0,00	0,00	630.000,00	0,00	630.000,00
0078 ATENÇÃO ESPECIALIZADA A REDE DE PESS-	150.000,00	240.000,00	0,00	130.000,00	0,00	520.000,00
0085 ABASTECIMENTO D'ÁGUA	1.041.537,91	90.246,10	0,00	1.125.666,91	0,00	2.257.450,92
0090 MAIS SEMENTES	0,00	84.233,06	0,00	55.489,50	0,00	139.722,56
0099 GERENCIAMENTO DE RESÍDUOS SÓLIDOS	543.797,10	44.866,05	0,00	99.881,10	0,00	688.574,25
0100 ÁREAS VERDES	0,00	0,00	0,00	292.984,56	0,00	292.984,56
0101 ALIMENTAÇÃO E NUTRIÇÃO	0,00	0,00	0,00	47.800,00	0,00	47.800,00
0105 MÉDIA E ALTA COMPLEXIDADE HOSPITALAR	1.000.000,00	2.067.624,87	0,00	148.059,11	0,00	3.215.683,98
0140 ASSESSORIA JURÍDICA MUNICIPAL	0,00	10.000,00	0,00	470.000,00	0,00	510.000,00
0180 INFRA-ESTRUTURA URBANA	2.025.494,24	55.489,30	0,00	111.533,89	0,00	2.302.517,95

PREFEITURA MUNICIPAL DE SANTA LUZIA

AV. NAGIB HAICKEL S/N - CNPJ 05191001/0001-47

Orçamento Programa - Exercício de 2021

Page 2

**DEMONSTRATIVO DO PROGRAMA ANUAL DE TRABALHO DO GOVERNO, Lei: 545, Data: 18/12/2020
EM TERMOS DE OBRAS E PRESTAÇÃO DE SERVIÇOS.**

(Inc. III, § 2º, Art 2º)

Programa	Obras	Outros Investimentos	Outras Despesas de Capital	Despesas Correntes	Reserva de Contingência	Total
0198 EDUCAÇÃO AMBIENTAL	0,00	75.000,00	0,00	474.554,12	0,00	549.554,12
0211 MECANIZAÇÃO AGRÍCOLA	0,00	55.380,61	0,00	88.172,81	0,00	143.561,42
0220 FEIRAS, MERCADOS E MATADOUROS	190.000,00	0,00	0,00	183.115,35	0,00	373.115,35
0231 VIGILÂNCIA EM SAÚDE	0,00	217.319,44	0,00	2.115.262,26	0,00	2.332.581,70
0245 INCENTIVO A PRODUÇÃO AGRÍCOLA	0,00	78.139,30	0,00	72.136,35	0,00	150.275,65
0384 SUPERVISÃO E CONTROLE	87.562,43	0,00	0,00	983.132,84	0,00	1.070.695,27
0462 PREVIDÊNCIA SOCIAL E SEGURADOS	0,00	0,00	0,00	4.509.422,74	0,00	4.509.422,74
0572 MORAR MELHOR	855.597,65	0,00	0,00	0,00	0,00	855.597,65
1003 MOBILIDADE URBANA	0,00	43.382,70	0,00	94.332,15	0,00	137.714,85
9999 RESERVA DE CONTINGÊNCIA	0,00	0,00	0,00	0,00	595.269,16	595.269,16
TOTAL	18.517.678,68	7.155.206,68	692.995,40	167.332.121,74	595.269,16	194.293.271,66

PREFEITURA MUNICIPAL DE SANTA LUZIA

Av. NADIR HAUÁRELL S/N - CNPJ/08191021/0001-47

Orçamento Programa - Exercício de 2021

Quadro 32

DEMONSTRATIVO DAS RECEITAS POR FONTES E DAS DESPESAS POR USOS

Page 1

FUNTE	R\$	USO	R\$
RECEITAS CORRENTES	188.504.821,12	FUNDO DE MAN. E DES. DA EDUC. BÁS. E VAL. PROF. EDUC. FUND.	84.304.858,07
IMPOSTOS, TAXAS E CONTRIBUIÇÕES DE MELHORIA	6.806.896,07	FUNDO MUNICIPAL DE SAÚDE	36.915.582,59
CONTRIBUIÇÕES	6.867.708,42	SEC. MUN. DE OBRAS, INFRA-ESTRUTURA, URBANISMO E HABITA	17.112.638,01
RECEITA PATRIMONIAL	816.902,26	SEC. MUN. DE EDUCAÇÃO	13.859.028,44
RECEITA DE SERVIÇOS	91.085,08	SEC. MUN. DE ADMINISTRAÇÃO, PLANEJAM. E MOB. URBANA	6.825.218,25
TRANSFERÊNCIAS CORRENTES	175.369.952,89	INST. PREV. SOCIAL DOS SERVIDORES DE SANTA LUZIA - IPRESA	6.174.283,28
RECEITAS DE CAPITAL	13.584.124,28	FUNDO MUNICIPAL DE ASSISTÊNCIA SOCIAL	5.170.716,05
OPERAÇÕES DE CRÉDITO	50.217,42	SEC. MUN. DE MEIO AMBIENTE	4.858.801,25
ALIENAÇÃO DE BENS	75.328,12	SEC. MUN. DE SAÚDE	4.381.725,42
AMORTIZAÇÃO DE EMPRÉSTIMOS	142.185,84	CAMARA MUNICIPAL	3.480.000,00
AMORTIZAÇÃO DE FINANCIAMENTOS - JUROS	142.185,84	SEC. MUN. DE AGRICULTURA, PRODUÇÃO, PISCIC. E ABASTECIME	2.338.488,00
AMORTIZAÇÃO DE FINANCIAMENTOS - MULTAS	142.185,84	SEC. MUN. DE ASSISTÊNCIA SOCIAL	2.109.648,00
AMORTIZAÇÃO DE EMPRÉSTIMOS CONTRATUAIS	142.185,84	SEC. MUN. DE ESPORTE, LAZER E JUVENTUDE	1.484.723,47
AMORTIZAÇÃO DE EMPRÉSTIMOS CONTRATUAIS - JUROS	142.185,84	GABINETE DO PREFEITO	1.478.723,00
AMORT. PRON. EXEC. GARANTIA-OP. CRED. - JUROS	142.185,84	SEC. MUN. DE FAZENDA E FINANÇAS	1.225.888,00
AMORTIZ. EMPRÉSTIMOS CONTRATUAIS-PRINCIPAL	142.185,84	SECRETARIA DE CULTURA	1.081.440,38
AMORT. FINANC. PROVEN. FUNDO GARANTIDOR-JUROS	142.185,84	RESERVA DE CONTINGENCIA	596.269,16
AMORT. PRON. EXEC. GARANTIA-OP. CRED. - MULTAS	142.185,84	PROCURADORIA GERAL DO MUNICÍPIO	510.000,00
AMORT. FINANC. PROVEN. FUNDO GARANTIDOR-MULTAS	142.185,84	CONTROLADORIA GERAL DO MUNICÍPIO	293.380,00
AMORT. PRON. EXEC. GARANTIA-OP. CRED. - MULTA MORR	142.185,84	FUNDO MUNICIPAL DE MEIO AMBIENTE	175.000,00
AMORT. PRON. EXEC. GARANTIA-OP. CRED. - PRINCIPAL	142.185,84	SEC. MUN. DE GOVERNO E GESTÃO	123.410,00
AMORTIZAÇÃO DE FINANCIAMENTOS - DÍVIDA ATIVA	142.185,84		
AMORTIZAÇÃO DE EMPRÉSTIMOS - SEABAS - JUROS	142.185,84		
AMORTIZAÇÃO DE EMPRÉSTIMOS - SEABAS - MULTAS	142.185,84		
AMORTIZ. EMPRÉST. - ESTADOS E MUNICÍPIOS- JUROS	142.185,84		
AMORT. FINANC. FUNDO ESTUD. ENS. SUPER. - FIES-JUROS	142.185,84		
AMORT. FINANC. PROVEN. FUNDO GARANTIDOR-PRINCIPAL	142.185,84		
AMORT. PRON. EXEC. GARANTIA-OP. CRED. DÍVIDA ATIVA	142.185,84		
AMORTIZAÇÃO DE FINANCIAMENTOS - MULTAS E JUROS	142.185,84		
AMORTIZAÇÃO DE EMPRÉSTIMOS CONTRATUAIS - JUROS	142.185,84		
AMORTIZ. EMPRÉST. - ESTADOS E MUNICÍPIOS- MULTAS	142.185,84		
AMORTIZ. EMPRÉSTIMOS CONTRATUAIS- MULTAS E JUROS	142.185,84		
AMORT. FINANC. FUNDO ESTUD. ENS. SUPER. - FIES-MULTAS	142.185,84		
AMORT. PRON. EXEC. GARANTIA-OP. CRED. DIV. AT. JUROS	142.185,84		
AMORT. PRON. EXEC. GARANTIA-OP. CRED. DIV. AT. MULTA	142.185,84		
AMORT. PRON. EXEC. GARANTIA-OP. CRED. DIV. AT. JUROS	142.185,84		
AMORTIZAÇÃO DE EMPRÉSTIMOS CONTRATUAIS - MULTAS	142.185,84		
AMORTIZ. EMPRÉST. - SEABAS - PRINCIPAL	142.185,84		
AMORTIZ. EMPRÉST. - ESTADOS E MUNICÍPIOS-PRINCIPAL	142.185,84		
AMORT. FINANC. FUNDO ESTUDANTE ENSINO SUPERIOR FIES	142.185,84		
		TOTAL DA DESPESA:	194.282.271,86

PREFEITURA MUNICIPAL DE SANTA LUZIA

AV. NADIR HAICKEL, S/N - CNPJ:061910016001-47

Orçamento Programático - Exercício de 2021

Quarta 22

DEMONSTRATIVO DAS RECEITAS POR FONTES E DAS DESPESAS POR USOS

Page 2

AMORT FINANÇ PROVEN FUNDO GARANTIDOR-DÍVIDA ATIVA	142.185,84
AMORT FINANÇ PROVEN FUNDO GARANTIDOR-MULTAS JURIS	142.185,84
AMORTIZ PROVEN EXCLUSÃO DE GARANTIA - OPER CRED	142.185,84
AMORT FINANÇ FUNDO ESTUD ENS SUPER -FIES-D A JUROS	142.185,84
AMORT FINANÇ FUNDO ESTUD ENS SUPER -FIES-PRINCIPAL	142.185,84
AMORT FINANÇ PROVEN FUNDO GARANTIDOR-D ATIVA JURIS	142.185,84
AMORT EMPRÉST-PRÓD OPER OFICIAIS CRÉDITO-MULTAJURO	142.185,84
AMORTIZAÇÃO DE FINANCIAMENTOS - DÍVIDA ATIVA-JUROS	142.185,84
AMORTIZ PROVEN EXCLUSÃO DE GARANTIA - OPER CRED	142.185,84
AMORTIZ EMPRÉSTIMOS CONTRATUAIS-DIV AT-MULTASJURIS	142.185,84
AMORT FINANÇ FUNDO ESTUD ENS SUPER -FIES-D A MULTAJ	142.185,84
AMORT FINANÇ PROVEN FUNDO GARANTIDOR-D ATIVA MULT	142.185,84
AMORTIZAÇÃO DE EMPRÉSTIMOS - SEABNB - DÍVIDA ATIVA	142.185,84
AMORTIZ EMPRÉST - ESTADOS E MUNICÍPIOS-MULTASJURIS	142.185,84
AMORT EMPRÉST-REFIN DÍVIDAS-MED LONGO PRAZO- JURIS	142.185,84
AMORT EMPRÉST-PRÓD OPERAÇÕES OFICIAIS CRÉDITO- JU	142.185,84
AMORTIZ EMPRÉST - ESTADOS E MUNICÍPIOS- DÍVIDA ATIVA	142.185,84
AMORT FINANÇ FUNDO ESTUD ENS SUPER -FIES-DÍVIDA ATIV	142.185,84
AMORT FINANÇ FUNDO ESTUD ENS SUPER -FIES-MULTAS-JU	142.185,84
AMORT EMPRÉST-REFIN DÍVIDAS-MED LONGO PRAZO- MULT	142.185,84
AMORT EMPRÉST-PRÓD OPERAÇÕES OFICIAIS CRÉDITO- MU	142.185,84
AMORTIZAÇÃO DE EMPRÉSTIMOS - SEABNB - MULTAS E JURIS	142.185,84
AMORTIZAÇÃO DE EMPRÉSTIMOS CONTRATUAIS - DÍVIDA AT	142.185,84
AMORTIZ EMPRÉST - ESTADOS E MUNICÍPIOS-DIV AT-MULTAS	142.185,84
AMORTIZAÇÃO FINANCIAMENTO PROVENIENTE FUNDO GARANT	142.185,84
AMORTIZ EMPRÉST - REFIN DÍVIDAS-MED LONGO PRAZO-MULT	142.185,84
AMORT FINANÇ FUNDO ESTUD ENS SUPER -FIES-D ATIVA MULT	142.185,84
AMORT EMPRÉST-PRÓD OPERAÇÕES OFICIAIS CRÉDITO- PR	142.185,84
AMORTIZAÇÃO DE EMPRÉSTIMOS - SEABNB - DIV ATIVA-MULT	142.185,84
AMORT FINANÇ PROVEN FUNDO GARANTIDOR-D ATIVA MULT	142.185,84
AMORTIZAÇÃO DE EMPRÉSTIMOS - SEABNB - DÍVIDA ATIVA-JU	142.185,84
AMORTIZ EMPRÉST - REFIN DÍVIDAS-MED LONGO PRAZO-PR	142.185,84
AMORT EMPRÉST-PRÓD OPERAÇÕES OFICIAIS CRÉDITO-DIV	142.185,84
AMORTIZAÇÃO DE EMPRÉSTIMOS - SEABNB - DÍVIDA ATIVA-M	142.185,84
AMORTIZ EMPRÉST - ESTADOS E MUNICÍPIOS- DÍVIDA ATIVA	142.185,84
AMORTIZ EMPRÉST-REFIN DÍVIDAS-MED LONGO PRAZO-DIVIS	142.185,84
AMORT EMPRÉST-REFIN DÍVIDAS-MED LONGO PRAZO-DIV A	142.185,84
AMORT EMPRÉST-REFIN DÍVIDAS-MED LONGO PRAZO-DIV A	142.185,84
AMORT EMPRÉST-REFIN DÍVIDAS-MED LONGO PRAZO-DIV A	142.185,84
AMORTIZAÇÃO DE EMPRÉSTIMOS CONTRATUAIS - DÍVIDA AT	142.185,84
AMORTIZ EMPRÉST - ESTADOS E MUNICÍPIOS- DÍVIDA ATIVA	142.185,84
AMORT EMPRÉST-PRÓD OPERAÇÕES OFICIAIS CRÉDITO- DIV	142.185,84
AMORT EMPRÉST-PRÓD OPERAÇÕES OFICIAIS CRÉDITO-DIV	142.185,84
AMORT EMPRÉST-PRÓD OPERAÇÕES OFICIAIS CRÉDITO-DIV	142.185,84
AMORTIZAÇÃO DE EMPRÉSTIMOS CONTRATUAIS - DÍVIDA AT	142.185,84

PREFEITURA MUNICIPAL DE SANTA LUZIA

AV. NACIB HACREL SRV - CNPJ 061910010001-87

Orçamento Programa - Exercício de 2021

Quadro 33

DEMONSTRATIVO DAS RECEITAS POR FONTES E DAS DESPESAS POR USOS

Page 1

AMORTIZAÇÃO DE FINANCIAMENTOS	294.371,68
AMORTIZAÇÃO DE EMPRÉSTIMOS - SEABR	294.371,68
AMORTIZAÇÃO DE EMPRÉSTIMOS - ESTADOS E MUNICÍPIOS	294.371,68
AMORTIZAÇÃO DE FINANCIAMENTOS - DÍVIDA ATIVA-MULTAS	294.371,68
AMORTIZ DE EMPRST - PROG OPERAÇÕES OFICIAIS CREDIT	294.371,68
AMORTIZAÇÃO EMPRÉST - REFIN DIVIDAS MÉD E LONGO PRV	294.371,68
TRANSFERÊNCIAS DE CAPITAL	13.029.610,00
OUTRAS RECEITAS DE CAPITAL	86.776,90
(R) DEDUÇÕES DA RECEITA	-7.643.674,14
(R) DEDUÇÕES DO FUNDEB	-7.643.674,14

TOTAL DA RECEITA	194.293.271,60

PREFEITURA MUNICIPAL DE SANTA LUZIA

AV. NÁDIA HACKEL, S/N - CNPJ 06191021/0001-47

Orçamento Programa - Exercício de 2021

DEMONSTRATIVO DAS RECEITAS POR FONTES E DAS DESPESAS POR USOS

Quadro 33

Page 2

AMORT FINANC PROVEN FUNDO GARANTIDOR-DIVIDA ATIVA	142.185,84
AMORT FINANC PROVEN FUNDO GARANTIDOR-MULTAS JURC	142.185,84
AMORTIZ. PROVEN. EXECUÇÃO DE GARANTIA - OPER. CRED.	142.185,84
AMORT FINANC FUNDO ESTUD ENS SUPER - PIES-D A JURCS	142.185,84
AMORT FINANC FUNDO ESTUD ENS SUPER - PIES-PRINCIPAL	142.185,84
AMORT FINANC PROVEN FUNDO GARANTIDOR-D ATIVA JURC	142.185,84
AMORT EMPRÉST-PROG OPER OFICIAIS CREDITO-MULAURO	142.185,84
AMORTIZAÇÃO DE FINANCIAMENTOS - DIVIDA ATIVA-JURCS	142.185,84
AMORTIZ. PROVEN. EXECUÇÃO DE GARANTIA - OPER. CRED.	142.185,84
AMORTIZ EMPRÉSTIMOS CONTRATUAIS-DIV AT-MULTASUURC	142.185,84
AMORT FINANC FUNDO ESTUD ENS SUPER - PIES-D A MULTA:	142.185,84
AMORT FINANC PROVEN FUNDO GARANTIDOR-D-ATIVA MULT	142.185,84
AMORTIZAÇÃO DE EMPRÉSTIMOS - BEA/BIB - DIVIDA ATIVA	142.185,84
AMORTIZ. EMPRÉST - ESTADOS E MUNICÍPIOS-MULTASUURC	142.185,84
AMORT EMPRÉST -REFIN DIVIDAS-MED L LONGO PRAZO- JURC	142.185,84
AMORT EMPRÉST-PROG OPERAÇÕES OFICIAIS CRÉDITO- JU	142.185,84
AMORTIZ. EMPRÉST - ESTADOS E MUNICÍPIOS- DIVIDA ATIVA	142.185,84
AMORT FINANC FUNDO ESTUD ENS SUPER - PIES-DIVIDA ATIV	142.185,84
AMORT FINANC FUNDO ESTUD ENS SUPER - PIES-MULTAS JU	142.185,84
AMORT EMPRÉST -REFIN DIVIDAS-MED L LONGO PRAZO- MUL	142.185,84
AMORT EMPRÉST-PROG OPERAÇÕES OFICIAIS CRÉDITO- MU	142.185,84
AMORTIZAÇÃO DE EMPRÉSTIMOS - BEA/BIB - MULTAS E JURC	142.185,84
AMORTIZAÇÃO DE EMPRÉSTIMOS CONTRATUAIS - DIVIDA AT	142.185,84
AMORTIZ. EMPRÉST - ESTADOS E MUNICÍPIOS-DIV AT-MUJUR	142.185,84
AMORTIZAÇÃO FINANCIAMENTO PROVENIENTE FUNDO GARM	142.185,84
AMORTIZ.EMPRÉST -REFIN DIVIDAS-MED L LONGO PRAZO-MU	142.185,84
AMORT FINANC FUNDO ESTUD ENS SUPER - PIES-D ATIVA MU	142.185,84
AMORT EMPRÉST-PROG OPERAÇÕES OFICIAIS CRÉDITO- PR	142.185,84
AMORTIZAÇÃO DE EMPRÉSTIMOS - BEA/BIB - DIV ATIVA-MUJ	142.185,84
AMORT FINANC PROVEN FUNDO GARANTIDOR-D-ATIVA MULT	142.185,84
AMORTIZAÇÃO DE EMPRÉSTIMOS - BEA/BIB - DIVIDA ATIVA-J	142.185,84
AMORTIZ.EMPRÉST -REFIN DIVIDAS-MED L LONGO PRAZO-PR	142.185,84
AMORT EMPRÉST-PROG OPERAÇÕES OFICIAIS CRÉDITO-DIV	142.185,84
AMORTIZAÇÃO DE EMPRÉSTIMOS - BEA/BIB - DIVIDA ATIVA-M	142.185,84
AMORTIZ. EMPRÉST - ESTADOS E MUNICÍPIOS- DIVIDA ATIVA	142.185,84
AMORTIZ.EMPRÉST-REFIN DIVIDAS-MED L LONGO PRAZO-DIV	142.185,84
AMORT EMPRÉST -REFIN DIVIDAS-MED L LONGO PRAZO-DIV A	142.185,84
AMORT EMPRÉST -REFIN DIVIDAS-MED L LONGO PRAZO-DIV A	142.185,84
AMORT EMPRÉST -REFIN DIVIDAS-MED L LONGO PRAZO-DIV A	142.185,84
AMORTIZAÇÃO DE EMPRÉSTIMOS CONTRATUAIS - DIVIDA AT	142.185,84
AMORTIZ. EMPRÉST - ESTADOS E MUNICÍPIOS- DIVIDA ATIVA	142.185,84
AMORT EMPRÉST-PROG OPERAÇÕES OFICIAIS CRÉDITO- DA	142.185,84
AMORT EMPRÉST-PROG OPERAÇÕES OFICIAIS CRÉDITO-DIV	142.185,84
AMORT EMPRÉST-PROG OPERAÇÕES OFICIAIS CRÉDITO-DIV	142.185,84
AMORTIZAÇÃO DE EMPRÉSTIMOS CONTRATUAIS - DIVIDA AT	142.185,84

PREFEITURA MUNICIPAL DE SANTA LUZIA

AV. NASSI HAICKEL S/N - - CNPJ:061910010001-47

Orçamento Programa - Exercício de 2021

Quadro 32

DEMONSTRATIVO DAS RECEITAS POR FONTES E DAS DESPESAS POR USOS

Página 2

AMORTIZAÇÃO DE FINANCIAMENTOS	284.371,88
AMORTIZAÇÃO DE EMPRÉSTIMOS - SEAB/S	284.371,88
AMORTIZAÇÃO DE EMPRÉSTIMOS - ESTADOS E MUNICÍPIOS	284.371,88
AMORTIZAÇÃO DE FINANCIAMENTOS - DÍVIDA ATIVA-MULTAS	284.371,88
AMORTIZ DE EMPRÉST - PROG OPERAÇÕES OFICIAIS CRÉDIT	284.371,88
AMORTIZAÇÃO EMPRÉST - REFIN DÍVIDAS MÉD E LONGO PR	284.371,88
TRANSFERÊNCIAS DE CAPITAL	13.229.818,00
OUTRAS RECEITAS DE CAPITAL	98.770,90
(R) DEDUÇÕES DA RECEITA	-7.645.878,14
(R) DEDUÇÕES DO FUNDOB	-7.645.878,14

TOTAL DA RECEITA	194.293.271,86

PREFEITURA MUNICIPAL DE SANTA LUZIA

AV. NÁDIO HAICKEL S/N - CNPJ/081910010001-47

Orçamento Programa - Exercício de 2021

DEMONSTRATIVO DAS RECEITAS POR FONTES E DAS DESPESAS POR USOS:

Quadro 22

Page 4

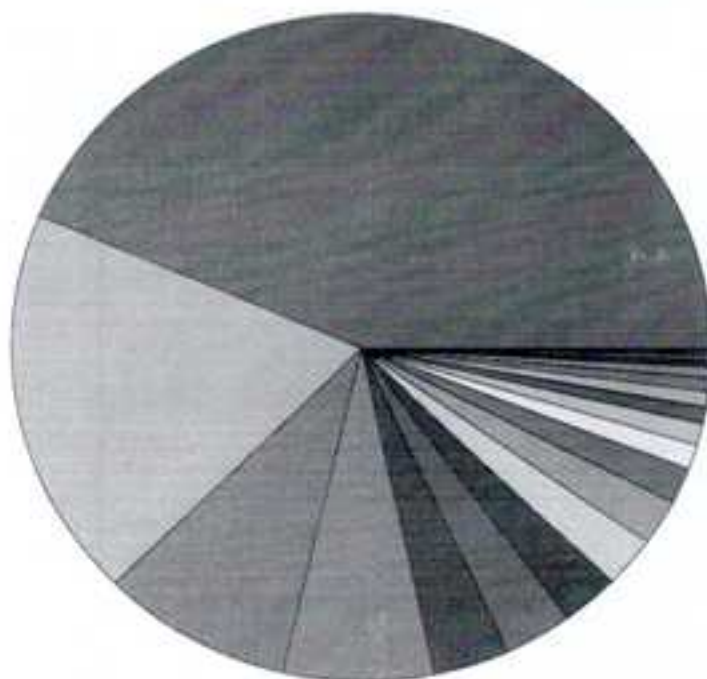

● 84.948.927 FUNDO DE MANUTENÇÃO E DEVEZ DA SAÚDE - RMA E VAL. PROP. IMOB. FUNDEB
● 38.810.000 FUNDO MUNICIPAL DE SAÚDE
● 17.110.000 SEC. MUN. DE OBRAS, PLANEJAMENTO, URBANISMO E HABITACAO
● 12.000.000 SEC. MUN. DE EDUCAÇÃO
● 4.000.000 SEC. MUN. DE ADMINISTRAÇÃO, PLANEJAMENTO E MOB. URBANA
● 4.114.000 FINEC. FINEC. SOCIAL DOS SERVIDORES DE SANTA LUZIA - FINEC.
● 1.101.100 FUNDO MUNICIPAL DE ASSISTÊNCIA SOCIAL
● 4.999.000 SEC. MUN. DE MEIO AMBIENTE
● 4.361.700 SEC. MUN. DE SAÚDE
● 3.400.000 CAMARA MUNICIPAL
● 3.300.000 SEC. MUN. DE AGRICULTURA, PRODUÇÃO RURAL E ANIMALS MORTIS
● 3.100.000 SEC. MUN. DE ASSISTÊNCIA SOCIAL
● 1.444.724 SEC. MUN. DE ESPORTE, LAZER E JUVENTUDE
● 1.470.700 SORTEIO DO PRECÍPIO
● 1.000.000 SEC. MUN. DE FAZENDA E FINANÇAS
● 1.001.440 SEC. SECRETARIA DE CULTURA
● 99.000 R. RESERVA DE CONTINGENCIA
● 50.000 PROCURADORIA GERAL DO MUNICIPIO
● 30.000 CONTROLADORIA GERAL DO MUNICIPIO
● 10.000 FUNDO MUNICIPAL DE MEIO AMBIENTE
● 10.000 SEC. MUN. DE SUZANOVA E SERTÃO

PREFEITURA MUNICIPAL DE SANTA LUZIA

AV. NAGIB HACKEL S/N - CNPJ: 06191001/0001-47

Orçamento Programa - Exercício de 2021

Página 1

Comparativo LOA X LDO inicial - Total por Programa

LeiData

APURAÇÃO DA DIFERENÇA

Valor Negativo = LDO maior que o Orçamento

Valor Positivo = LDO menor que o Orçamento

Programa	Nome do programa	Total LOA	Total LDO	Diferença
0002	MANUTENÇÃO DO CONTROLE INTERNO	203.380,00	172.780,00	30.600,00
0003	MANUTENÇÃO GERAL DA ADMINISTRAÇÃO	6.166.790,50	7.406.110,00	-1.239.319,50
0004	ADMINISTRAÇÃO DE RECURSOS MUNICIPAIS	260.000,00	260.000,00	0,00
0006	FORMAÇÃO DO PATRIMÔNIO DO SERVIDOR PÚBLICO	413.750,00	413.750,00	0,00
0007	ADMINISTRAÇÃO GERAL	2.844.380,65	3.379.662,00	-535.281,35
0010	GUARDA MUNICIPAL	110.000,00	110.000,00	0,00
0011	MANUTENÇÃO DO PODER LEGISLATIVO	3.480.000,00	3.467.000,00	13.000,00
0013	PROGRAMAS DE SAÚDE	11.654.024,02	11.436.500,00	217.524,02
0015	PROJETOS COMUNITÁRIOS	62.879,36	100.000,00	-37.120,64
0016	MAIS PRODUÇÃO	152.041,23	173.000,00	-20.958,77
0017	EDUCAÇÃO DE QUALIDADE A SERVIÇO DO POVO	89.004.322,60	84.911.437,84	4.092.884,76
0018	PROGRAMA SAÚDE DA FAMÍLIA	3.248.616,39	3.185.000,00	63.616,39
0020	MANUTENÇÃO DOS RECURSOS VINCULADOS	3.201.036,07	3.651.226,26	-450.190,19
0021	ADMINISTRAÇÃO DO GABINETE DO PREFEITO	1.476.720,00	1.476.720,00	0,00
0022	SANEAMENTO BÁSICO	510.503,39	729.000,00	-218.496,61
0024	ESPORTE NA ESCOLA	23.583,04	31.963,12	-8.380,08
0027	PROGRAMA SAÚDE NA ESCOLA	30.000,00	30.000,00	0,00
0031	AQUISIÇÃO DE EQUIPAMENTO E MOBILIÁRIO	32.183,91	40.000,00	-7.816,09
0035	ATIVIDADES CULTURAIS E ESPORTIVAS	2.202.580,79	4.171.950,00	-1.969.369,21
0036	SUPERVISÃO E COORDENAÇÃO SUPERIOR	4.202.304,06	4.400.000,00	-197.695,94
0037	COLETA LÍQUIDA	2.959.446,23	3.639.000,00	-679.553,77
0038	CEMITÉRIOS	77.130,41	96.700,00	-19.569,59
0039	PROGRAMA LUZ PARA TODOS	750.135,81	571.500,00	178.635,81
0040	PRAÇAS, PARQUES E JARDINS	1.373.671,38	545.750,00	827.921,38
0042	ESTRADAS VICINAIS	5.393.229,83	5.410.000,00	-16.770,17
0043	ADMINISTRAÇÃO DA SAÚDE PÚBLICA MUNICIPAL	17.928.371,81	13.415.636,00	4.512.735,81
0044	URBANIZAÇÃO E LOGRADOUROS PÚBLICOS	32.738,80	35.000,00	-2.261,20
0047	AMORTIZAÇÃO DE DÍVIDAS	969.888,00	1.794.450,00	-824.562,00
0051	ESCOLA DECENTE	3.761.807,57	2.045.960,00	1.715.847,57
0052	CUIDANDO DA CRIANÇA LUZIENSE	1.163.567,24	1.252.500,00	-88.932,76
0053	EDUCAÇÃO DE QUALIDADE A SERVIÇO DO POVO	83.234,25	90.000,00	-6.765,75
0054	DESPORTO AMADOR	340.000,00	340.000,00	0,00
0055	AVALIANDO, VALORIZANDO E PREMIANDO: INCENTIVO E CONSTANTE BUSCA DE	160.364,65	183.000,00	-22.635,35
0056	TRANSPORTE ESCOLAR DE QUALIDADE	689.554,83	864.080,00	-174.525,17
0058	ORGANIZAÇÃO E MODERNIZAÇÃO ADMINISTRATIVA	1.747.149,00	1.747.149,00	0,00
0059	CONTROLE SOCIAL	362.500,00	362.500,00	0,00
0060	SERVIÇO DE PROTEÇÃO SOCIAL ESPECIAL	504.000,00	549.000,00	-45.000,00
0061	SERVIÇO DE PROTEÇÃO SOCIAL BÁSICA	1.354.396,00	1.355.460,00	-1.064,00
0062	FORTALECIMENTO DE GESTÃO DO SUAS	2.256.220,05	2.160.685,00	95.535,05
0065	PROGRAMA DE AQUISIÇÃO DE ALIMENTOS - PAA	72.136,35	90.000,00	-17.863,65
0066	PROGRAMA NACIONAL DE ALIMENTAÇÃO ESCOLAR - PNAE	122.076,90	140.000,00	-17.923,10
0067	PROGRAMA CONSULTÓRIO NA RUA	406.261,81	95.000,00	311.261,81
0068	CRIAÇÃO DA REDE RAPS	1.263.989,30	1.390.750,00	-126.760,70
0076	ASSISTÊNCIA FARMACÊUTICA	630.000,00	1.230.000,00	-600.000,00
		520.000,00	1.893.470,00	-1.373.470,00

PREFEITURA MUNICIPAL DE SANTA LUZIA

AV. NÁGIB HAICKEL S/N - CNPJ.08191001/0001-47

Orçamento Programa - Exercício de 2021

Page 2

Comparativo LOA X LDO Inicial - Total por Programa

LeiData

APURAÇÃO DA DIFERENÇA

Valor Negativo = LDO maior que o Orçamento

Valor Positivo = LDO menor que o Orçamento

Programa	Nome do programa	Total LOA	Total LDO	Diferença
0078	ATENÇÃO ESPECIALIZADA A REDE DE PESSOAS COM DEFICIENCIA			
0088	ABASTECIMENTO D'ÁGUA	2.257.450,82	2.819.620,00	-562.169,08
0090	MAIS SEMENTES	139.722,56	170.000,00	-30.277,44
0099	GERENCIAMENTO DE RESÍDUOS SÓLIDOS	688.574,25	840.000,00	-151.425,75
0100	ÁREAS VERDES	292.984,56	318.000,00	-25.015,44
0101	ALIMENTAÇÃO E NUTRIÇÃO	47.800,00	47.800,00	0,00
0105	MÉDIA E ALTA COMPLEXIDADE HOSPITALAR E AMBULATORIAL	3.215.683,98	4.118.350,00	-902.666,02
0140	ASSESSORIA JURÍDICA MUNICIPAL	510.000,00	510.000,00	0,00
0180	INFRA-ESTRUTURA URBANA	2.202.517,95	4.110.000,00	-1.907.482,05
0198	EDUCAÇÃO AMBIENTAL	549.554,12	574.500,00	-24.945,88
0211	MECANIZAÇÃO AGRÍCOLA	143.561,42	643.600,00	-500.038,58
0220	FEIRAS, MERCADOS E MATADOUROS	373.115,35	360.000,00	13.115,35
0231	VIGILÂNCIA EM SAÚDE	2.332.581,70	2.704.800,00	-372.218,30
0245	INCENTIVO A PRODUÇÃO AGRÍCOLA	150.275,65	280.000,00	-129.724,35
0384	SUPERVISÃO E CONTROLE	1.070.895,27	1.219.300,00	-148.404,73
0492	PREVIDENCIA SOCIAL E SEGURADOS	4.509.422,74	1.899.830,00	2.609.592,74
0572	MORAR MELHOR	855.587,65	1.599.780,00	-744.192,35
1003	MOBILIDADE URBANA	137.714,85	260.000,00	-122.285,15
9990	RESERVA DE CONTINGÊNCIA	0,00	631.983,44	-631.983,44
9999	RESERVA DE CONTINGÊNCIA	595.269,18	0,00	595.269,18
	Total	194.293.271,66	194.293.271,66	0,00

PREFEITURA MUNICIPAL DE SANTA LUZIA

AV. NAGIB HAICKEL S/N

06191001/0001-47

Exercício: 2021

Página 1

BALANCETE DE RECEITA POR DEDUÇÃO

Código	Descrição	Previsão	Dedução	% Ded.	Previsão Líquida
1000.00.0.0.00.00	RECEITAS CORRENTES	188.564.821,32	7.845.474,74	4,05 %	180.719.346,58
1100.00.0.0.00.00	IMPOSTOS, TAXAS E CONTRIBUIÇÕES DE MELHORIA	5.800.396,01	0,00	0,00 %	5.800.396,01
1110.00.0.0.00.00	IMPOSTOS	5.287.494,81	0,00	0,00 %	5.287.494,81
1113.00.0.0.00.00	IMPOSTO SOBRE A RENDA E PROVENTOS DE QUALQUER NATUREZA	2.422.676,99	0,00	0,00 %	2.422.676,99
1113.03.0.0.00.00	IMPOSTO SOBRE A RENDA - RETIDO NA FONTE	2.422.676,99	0,00	0,00 %	2.422.676,99
1113.03.1.0.00.00	IMPOSTO SOBRE A RENDA - RETIDO NA FONTE - TRABALHO	2.422.676,99	0,00	0,00 %	2.422.676,99
1113.03.1.1.00.00	IRRF - TRABALHO - PRINCIPAL	2.422.676,99	0,00	0,00 %	2.422.676,99
1113.03.1.1.00.01	IMPOSTO SOBRE A RENDA - RETIDO NA FONTE - TRABALHO-PRINCIPAL	608.357,42	0,00	0,00 %	608.357,42
1113.03.1.1.00.02	IMPOSTO SOBRE A RENDA - RETIDO NA FONTE - TRABALHO-PRINCIPAL	363.814,45	0,00	0,00 %	363.814,45
1113.03.1.1.00.03	IMPOSTO SOBRE A RENDA - RETIDO NA FONTE - TRABALHO - PREFEIT	1.450.505,12	0,00	0,00 %	1.450.505,12
1118.00.0.0.00.00	IMPOSTOS ESPECÍFICOS DE ESTADOS, DF E MUNICÍPIOS	2.844.817,82	0,00	0,00 %	2.844.817,82
1118.01.0.0.00.00	IMPOSTOS SOBRE O PATRIMÔNIO PARA ESTADOS/DF/MUNICÍPIOS	858.398,38	0,00	0,00 %	858.398,38
1118.01.1.0.00.00	IMPOSTO SOBRE A PROPRIEDADE PREDIAL E TERRITORIAL URBANA	116.190,28	0,00	0,00 %	116.190,28
1118.01.1.1.00.00	IPTU - PRINCIPAL	116.190,28	0,00	0,00 %	116.190,28
1118.01.1.1.00.01	IMPOSTO SOBRE A PROPRIEDADE PREDIAL E TERRITORIAL URBANA-PR	29.047,57	0,00	0,00 %	29.047,57
1118.01.1.1.00.02	IMPOSTO SOBRE A PROPRIEDADE PREDIAL E TERRITORIAL URBANA-PR	17.428,95	0,00	0,00 %	17.428,95
1118.01.1.1.00.03	IMPOSTO SOBRE A PROPRIEDADE PREDIAL E TERRITORIAL URBANA - P	69.714,16	0,00	0,00 %	69.714,16
1118.01.4.0.00.00	IMP. TRANSMISSÃO/INTER-VIVOS DE BENS IMOVEIS E DIREITOS	742.289,10	0,00	0,00 %	742.289,10
1118.01.4.1.00.00	ITBI - PRINCIPAL	742.289,10	0,00	0,00 %	742.289,10
1118.01.4.1.00.01	IMPOSTO SOBRE TRANSMISSÃO "INTER VIVOS" DE BENS IMÓVEIS E DE	185.552,28	0,00	0,00 %	185.552,28
1118.01.4.1.00.02	IMPOSTO SOBRE TRANSMISSÃO "INTER VIVOS" DE BENS IMÓVEIS E DE	111.231,27	0,00	0,00 %	111.231,27
1118.01.4.1.00.03	IMPOSTO SOBRE TRANSMISSÃO "INTER VIVOS" DE BENS IMÓVEIS E DE	445.505,45	0,00	0,00 %	445.505,45
1118.02.0.0.00.00	IMPOSTOS PRODUÇÃO, CIRCULAÇÃO MERCADORIAS E SERVIÇOS	1.988.418,44	0,00	0,00 %	1.988.418,44
1118.02.3.0.00.00	IMPOSTO SOBRE SERVIÇOS DE QUALQUER NATUREZA	1.988.418,44	0,00	0,00 %	1.988.418,44
1118.02.3.1.00.00	ISS - PRINCIPAL	1.988.418,44	0,00	0,00 %	1.988.418,44
1118.02.3.1.00.01	IMPOSTO SOBRE SERVIÇOS DE QUALQUER NATUREZA-PRINCIPAL	499.604,61	0,00	0,00 %	499.604,61
1118.02.3.1.00.02	IMPOSTO SOBRE SERVIÇOS DE QUALQUER NATUREZA-PRINCIPAL	297.962,77	0,00	0,00 %	297.962,77
1118.02.3.1.00.03	IMPOSTO SOBRE SERVIÇOS DE QUALQUER NATUREZA - PREFEITURA	1.190.851,06	0,00	0,00 %	1.190.851,06
1120.00.0.0.00.00	TAXAS	338.901,26	0,00	0,00 %	338.901,26
1120.02.0.0.00.00	TAXAS - ESPECÍFICAS DE ESTADOS, DF E MUNICÍPIOS	338.901,26	0,00	0,00 %	338.901,26
1120.02.0.0.00.01	TAXAS PELA PRESTAÇÃO DE SERVIÇOS	338.901,26	0,00	0,00 %	338.901,26
1120.02.0.0.00.02	TAXAS PELA PRESTAÇÃO DE SERVIÇOS - OUTRAS	338.901,26	0,00	0,00 %	338.901,26
1120.02.0.0.00.03	TAXAS PELA PRESTAÇÃO DE SERVIÇOS - OUTRAS - PRINCIPAL	217.803,60	0,00	0,00 %	217.803,60
1120.02.0.0.00.04	TAXAS PELA PRESTAÇÃO DE SERVIÇOS - OUTRAS - MULTAS/JUROS MORA	121.097,61	0,00	0,00 %	121.097,61
1200.00.0.0.00.00	CONTRIBUIÇÕES	8.987.788,42	0,00	0,00 %	8.987.788,42
1210.00.0.0.00.00	CONTRIBUIÇÕES SOCIAIS	8.154.115,39	0,00	0,00 %	8.154.115,39
1210.01.0.0.00.00	CONTRIBUIÇÕES SOCIAIS ESPECÍFICAS DE ESTADOS/DF E MUNICÍPIOS	8.154.115,39	0,00	0,00 %	8.154.115,39
1210.01.0.0.00.01	CONTRIB. SERVIDOR CIVIL FV PLANO SEGURIDADE SOCIAL-CPRSS	8.154.115,39	0,00	0,00 %	8.154.115,39
1210.01.0.0.00.02	CPRSS DO SERVIDOR CIVIL ATIVO	8.154.115,39	0,00	0,00 %	8.154.115,39
1210.01.1.0.00.00	CPRSS DO SERVIDOR CIVIL ATIVO - PRINCIPAL	8.154.115,39	0,00	0,00 %	8.154.115,39
1340.00.0.0.00.00	CONTRIBUIÇÃO PARA O CUSTEIO DO SERVIÇO DE ILUMINAÇÃO PÚBLICA	713.590,03	0,00	0,00 %	713.590,03
1340.01.0.0.00.00	CONTRIBUIÇÃO PARA O CUSTEIO DO SERVIÇO DE ILUMINAÇÃO PÚBLICA	713.590,03	0,00	0,00 %	713.590,03
1340.01.1.0.00.00	CONTRIB. CUSTEIO SERVIÇO ILUMINAÇÃO PÚBLICA - PRINCIPAL	713.590,03	0,00	0,00 %	713.590,03
1340.01.1.0.00.01	CONTRIBUIÇÃO PARA O CUSTEIO DO SERVIÇO DE ILUMINAÇÃO PÚBLICA	713.590,03	0,00	0,00 %	713.590,03
1300.00.0.0.00.00	RECEITA PATRIMONIAL	618.083,26	0,00	0,00 %	618.083,26
1310.00.0.0.00.00	EXPLOATAÇÃO DO PATRIMÔNIO IMOBILIÁRIO DO ESTADO	87.912,35	0,00	0,00 %	87.912,35
1310.01.0.0.00.00	ALUGUÉIS/ARRENDAMENTOS/FOFOS/LAJUEMOS/TARIFAS DE OCUPAÇÃO	27.087,85	0,00	0,00 %	27.087,85
1310.01.1.0.00.00	ALUGUÉIS E ARRENDAMENTOS	18.091,63	0,00	0,00 %	18.091,63
1310.01.1.1.00.00	ALUGUÉIS E ARRENDAMENTOS - PRINCIPAL	18.091,63	0,00	0,00 %	18.091,63
1310.01.2.0.00.00	FOROS, LAJUEMOS E TARIFAS DE OCUPAÇÃO	12.676,36	0,00	0,00 %	12.676,36
1310.01.2.1.00.00	FOROS, LAJUEMOS E TARIFAS DE OCUPAÇÃO - PRINCIPAL	12.676,36	0,00	0,00 %	12.676,36
1310.99.0.0.00.00	OUTRAS RECEITAS IMOBILIÁRIAS	40.244,36	0,00	0,00 %	40.244,36
1310.99.1.0.00.00	OUTRAS RECEITAS IMOBILIÁRIAS	40.244,36	0,00	0,00 %	40.244,36
1310.99.1.1.00.00	OUTRAS RECEITAS IMOBILIÁRIAS - PRINCIPAL	40.244,36	0,00	0,00 %	40.244,36
1320.00.0.0.00.00	VALORES MOBILIÁRIOS	634.988,28	0,00	0,00 %	634.988,28
1321.00.0.0.00.00	JUROS E CORREÇÕES MONETÁRIAS	20.178,00	0,00	0,00 %	20.178,00
1321.00.1.0.00.00	REMUNERAÇÃO DE DEPÓSITOS BANCÁRIOS	470.803,01	0,00	0,00 %	470.803,01
1321.00.1.1.00.00	REMUNERAÇÃO DE DEPÓSITOS BANCÁRIOS - PRINCIPAL	470.803,01	0,00	0,00 %	470.803,01
1321.00.1.1.00.01	REMUNERAÇÃO DE DEPÓSITOS BANCÁRIOS-PRINCIPAL	42.207,80	0,00	0,00 %	42.207,80
1321.00.1.1.01.00	RECEITA REMUNERAÇÃO DE PÓS. BANCAR. RECUR. VINCUL. FUNDEB	188.792,26	0,00	0,00 %	188.792,26
1321.00.1.1.01.01	REMUNERAÇÃO DE DEPÓSITOS BANCÁRIOS - PRINCIPAL	19.580,70	0,00	0,00 %	19.580,70
1321.00.1.1.01.02	REMUNERAÇÃO DE DEPÓSITOS BANCÁRIOS - PRINCIPAL	29.882,70	0,00	0,00 %	29.882,70
1321.00.1.1.01.04	REMUNERAÇÃO DE DEPÓSITOS BANCÁRIOS - PRINCIPAL	59.580,07	0,00	0,00 %	59.580,07
1321.00.1.1.03.00	RECEITA REMUN. DEPÓS. BANC. RECUR. VINC. FMS	228.374,52	0,00	0,00 %	228.374,52
1321.00.1.1.03.01	RECEITA REMUNER. DEPÓS. BANC. RECUR. VINC. MDE	8.803,45	0,00	0,00 %	8.803,45
1321.00.1.1.03.02	RECEITA REMUN. DEPÓS. BANC. RECUR. VINC. FMS	19.873,44	0,00	0,00 %	19.873,44
1321.00.1.1.05.00	RECEITA REMUN. OUTROS DEPÓS. BANC. RECURSOS VINCULADOS	4.701,44	0,00	0,00 %	4.701,44
1321.00.4.0.00.00	REMUNERAÇÃO REC. DO REGIME PRÓPRIO DE PREV. SOCIAL- RPPS	20.178,00	0,00	0,00 %	20.178,00
1321.00.4.1.00.00	REMUNERAÇÃO RECURSOS DO RPPS - PRINCIPAL	20.178,00	0,00	0,00 %	20.178,00
1321.00.4.1.00.01	REMUNERAÇÃO DOS RECURSOS DO REGIME PRÓPRIO DE PREVIDÊNCIA SO	20.178,00	0,00	0,00 %	20.178,00
1321.00.5.0.00.00	JUROS DE TÍTULOS DE RENDA	28.025,64	0,00	0,00 %	28.025,64
1321.00.5.1.00.00	JUROS DE TÍTULOS DE RENDA - PRINCIPAL	28.025,64	0,00	0,00 %	28.025,64
1329.00.0.0.00.00	OUTROS VALORES MOBILIÁRIOS	15.091,63	0,00	0,00 %	15.091,63
1329.00.1.0.00.00	OUTROS VALORES MOBILIÁRIOS	15.091,63	0,00	0,00 %	15.091,63
1329.00.1.1.00.00	OUTROS VALORES MOBILIÁRIOS - PRINCIPAL	15.091,63	0,00	0,00 %	15.091,63
1360.00.0.0.00.00	DEMAIS RECEITAS PATRIMONIAIS	15.091,63	0,00	0,00 %	15.091,63
1360.00.1.0.00.00	DEMAIS RECEITAS PATRIMONIAIS	15.091,63	0,00	0,00 %	15.091,63

PREFEITURA MUNICIPAL DE SANTA LUZIA

AV. NAGIB HAICKEL S/N

06191001/0001-47

Exercício: 2021

Page 2

BALANCETE DE RECEITA POR DEDUÇÃO

Código	Descrição	Previsão	Dedução	% Ded.	Previsão Líquida
1600.00.0.0.00.00	RECEITA DE SERVIÇOS	81.385,08	0,00	0,00%	81.385,08
1610.00.0.0.00.00	SERVIÇOS ADMINISTRATIVOS E COMERCIAIS GERAIS	79.231,08	0,00	0,00%	79.231,08
1610.01.0.0.00.00	SERVIÇOS ADMINISTRATIVOS E COMERCIAIS GERAIS	79.231,08	0,00	0,00%	79.231,08
1610.01.1.0.00.00	SERVIÇOS ADMINISTRATIVOS E COMERCIAIS GERAIS - PRINCIPAL	79.231,08	0,00	0,00%	79.231,08
1620.00.0.0.00.00	SERVIÇOS E ATIVIDADES REFERENTES À NAVEGAÇÃO E AO TRANSPORTE	13.834,00	0,00	0,00%	13.834,00
1620.02.0.0.00.00	SERVIÇOS DE TRANSPORTE	13.834,00	0,00	0,00%	13.834,00
1620.02.1.0.00.00	SERVIÇOS DE TRANSPORTE	13.834,00	0,00	0,00%	13.834,00
1620.02.1.1.00.00	SERVIÇOS DE TRANSPORTE - PRINCIPAL	13.834,00	0,00	0,00%	13.834,00
1700.00.0.0.00.00	TRANSFERÊNCIAS CORRENTES	176.289.262,69	7.645.874,14	4,33%	168.643.388,55
1710.00.0.0.00.00	TRANSFERÊNCIAS DA UNIÃO E DE SUAS ENTIDADES	169.089.262,91	6.953.771,97	4,11%	162.135.490,94
1718.00.0.0.00.00	TRANSF. DA UNIÃO - ESPECÍFICAS DE ESTADOS, DF E MUNIC	169.089.262,91	6.953.771,97	4,11%	162.135.490,94
1718.01.0.0.00.00	PARTICIPAÇÃO NA RECEITA DA UNIÃO	36.464.387,87	6.344.722,07	17,39%	30.119.665,80
1718.01.2.0.00.00	COTA-PARTE DO FUNDO DE PARTICIPAÇÃO DOS MUNIC. - COTA MENSAL	36.167.774,37	6.885.822,89	19,04%	29.281.951,48
1718.01.2.1.00.00	COTA-PARTE DO FPM - COTA MENSAL - PRINCIPAL	36.167.774,37	6.885.822,89	19,04%	29.281.951,48
1718.01.2.1.01.00	COTA-PARTE DO FUNDO DE PARTICIPAÇÃO DOS MUNICÍPIOS - COTA ME	6.664.009,24	0,00	0,00%	6.664.009,24
1718.01.2.1.02.00	COTA-PARTE DO FUNDO DE PARTICIPAÇÃO DOS MUNICÍPIOS - COTA ME	5.210.405,55	0,00	0,00%	5.210.405,55
1718.01.2.1.03.00	COTA-PARTE DO FUNDO DE PARTICIPAÇÃO DOS MUNICÍPIOS - COTA ME	21.273.359,58	6.885.822,89	32,38%	14.387.536,69
1718.01.5.0.00.00	COTA-PARTE DO IMP. SOBRE A PROP. TERRIT. RURAL	296.613,30	58.730,38	19,82%	237.882,92
1718.01.5.1.00.00	COTA-PARTE DO IMPOSTO-PROPRIED. TERRIT. RURAL-PRINCIPAL	296.613,30	58.730,38	19,82%	237.882,92
1718.01.5.1.01.00	COTA-PARTE DO IMPOSTO SOBRE A PROPRIEDADE TERRITORIAL RURAL-	118.645,40	0,00	0,00%	118.645,40
1718.01.5.1.03.00	COTA-PARTE DO IMPOSTO SOBRE A PROPRIEDADE TERRITORIAL RURAL-	177.968,10	58.730,38	33,03%	119.237,72
1718.02.0.0.00.00	TRANSF. COMPENS. FINANC. PELA EXPLORAÇ. DE REC. NATURAIS	438.501,15	0,00	0,00%	438.501,15
1718.02.2.0.00.00	COTA-PARTE DA COMPENS. FINANC. DE REC. MINERAIS -CFEM	7.234,64	0,00	0,00%	7.234,64
1718.02.2.1.00.00	COTA-PARTE DA CFEM-PRINCIPAL	7.234,64	0,00	0,00%	7.234,64
1718.02.8.0.00.00	COTA-PARTE DO FUNDO ESPECIAL DO PETRÓLEO - FEP	410.744,33	0,00	0,00%	410.744,33
1718.02.8.1.00.00	COTA-PARTE DO FUNDO ESPECIAL DO PETRÓLEO - FEP - PRINCIPAL	410.744,33	0,00	0,00%	410.744,33
1718.02.9.0.00.00	OUTRAS TRANSF. COMPENS. FINANC. EXPLOR. REC. NATURAIS	36.132,18	0,00	0,00%	36.132,18
1718.02.9.1.00.00	OUTRAS TRANSF. COMPENS. FINANC. RECURS. NATURAIS- PRINCIPAL	36.132,18	0,00	0,00%	36.132,18
1718.03.0.0.00.00	TRANSFERÊNCIA DE RECURSOS DO FUNDO DE MANUT. AÇÕES SERV. PUBL. SAÚDE	34.237.901,70	0,00	0,00%	34.237.901,70
1718.03.1.0.00.00	TRANSFERÊNCIA DE RECURSOS DO SUS - ATENÇÃO PRIMÁRIA	13.411.770,18	0,00	0,00%	13.411.770,18
1718.03.1.1.00.00	TRANSF. RECURSOS DO SUS - ATENÇÃO PRIMÁRIA - PRINCIPAL	13.411.770,18	0,00	0,00%	13.411.770,18
1718.03.1.1.03.00	BLOCO CUSTEIO ATENÇÃO BÁSICA	13.411.770,18	0,00	0,00%	13.411.770,18
1718.03.2.0.00.00	TRANSFERÊNCIA DE RECURSOS DO SUS - ATENÇÃO ESPECIALIZADA	18.408.470,00	0,00	0,00%	18.408.470,00
1718.03.2.1.00.00	TRANSF. RECURSOS DO SUS - ATENÇÃO ESPECIALIZADA-PRINCIPAL	18.408.470,00	0,00	0,00%	18.408.470,00
1718.03.2.1.01.00	BLOCO CUSTEIO MÉDIA E ALTA COMPLEXIDADE	18.408.470,00	0,00	0,00%	18.408.470,00
1718.03.3.0.00.00	TRANSFERÊNCIA DE RECURSOS DO SUS - VIGILÂNCIA EM SAÚDE	1.961.733,57	0,00	0,00%	1.961.733,57
1718.03.3.1.00.00	TRANSF. SUS - VIGILÂNCIA EM SAÚDE - PRINCIPAL	1.961.733,57	0,00	0,00%	1.961.733,57
1718.03.3.1.01.00	BLOCO CUSTEIO VIGILÂNCIA EM SAÚDE	1.961.733,57	0,00	0,00%	1.961.733,57
1718.03.4.0.00.00	TRANSF. DE RECURSOS DO SUS - ASSISTÊNCIA FARMACÉUTICA	454.005,00	0,00	0,00%	454.005,00
1718.03.4.1.00.00	TRANSF. DE RECURSOS DO SUS - ASSIST. FARMACÉUTICA - PRINCIPAL	454.005,00	0,00	0,00%	454.005,00
1718.03.4.1.01.00	BLOCO CUSTEIO ASSISTÊNCIA FARMACÉUTICA	454.005,00	0,00	0,00%	454.005,00
1718.03.9.0.00.00	TRANSF. DE RECURSOS DO SUS - OUT. PROG. FINANC. FUNDO A FUNDO	70.623,00	0,00	0,00%	70.623,00
1718.03.9.1.00.00	TRANSF. DO SUS - OUT. PROG. FINANC. FUNDO A FUNDO - PRINCIPAL	70.623,00	0,00	0,00%	70.623,00
1718.03.9.1.01.00	TRANSF. DE RECURSOS - SEGURANÇA ALIM. NUTRICIONAL NA SAÚDE	50.445,00	0,00	0,00%	50.445,00
1718.05.0.0.00.00	TRANSFERÊNCIA DE RECURSOS DO FUNDO NAC. DESENV. EDUCAÇÃO FNDE	2.271.989,70	0,00	0,00%	2.271.989,70
1718.05.1.0.00.00	TRANSFERÊNCIAS DO SALÁRIO-EDUCAÇÃO	534.717,00	0,00	0,00%	534.717,00
1718.05.1.1.00.00	TRANSFERÊNCIAS DO SALÁRIO-EDUCAÇÃO - PRINCIPAL	534.717,00	0,00	0,00%	534.717,00
1718.05.2.0.00.00	TRANSF. DIRETAS FNDE REF. PROG. DINHEIRO DIRETO NA ESC. PÓD.	88.881,10	0,00	0,00%	88.881,10
1718.05.2.1.00.00	TRANSF. DIRETAS DO FNDE - PROGRAMA PODE - PRINCIPAL	88.881,10	0,00	0,00%	88.881,10
1718.05.2.1.01.00	TRANSFERÊNCIAS PODE	88.881,10	0,00	0,00%	88.881,10
1718.05.3.0.00.00	TRANSF. DIRETAS DO FNDE REF. PROG. NAC. ALIM. ESCOLAR PNAE	938.277,00	0,00	0,00%	938.277,00
1718.05.3.1.00.00	TRANSF. DIRETAS DO FNDE - PROGRAMA PNAE - PRINCIPAL	938.277,00	0,00	0,00%	938.277,00
1718.05.3.1.01.00	TRANSFERÊNCIA PNAE - CRECHE	80.710,00	0,00	0,00%	80.710,00
1718.05.3.1.02.00	TRANSFERÊNCIA PNAE - PRÉ ESCOLA	100.890,00	0,00	0,00%	100.890,00
1718.05.3.1.03.00	TRANSFERÊNCIA PNAE - FUNDAMENTAL	656.780,00	0,00	0,00%	656.780,00
1718.05.3.1.04.00	OUTRAS TRANSFERÊNCIAS DO PNAE	100.890,00	0,00	0,00%	100.890,00
1718.05.4.0.00.00	TRANSF. FNDE REF. AO PROG. NAC. APOIO TRANSF. ESCOLAR PNAE	499.304,80	0,00	0,00%	499.304,80
1718.05.4.1.00.00	TRANSF. DIRETAS DO FNDE - PROGRAMA PNAE - PRINCIPAL	499.304,80	0,00	0,00%	499.304,80
1718.05.4.1.01.00	TRANSFERÊNCIA PNAE - FUNDAMENTAL	302.670,00	0,00	0,00%	302.670,00
1718.05.4.1.02.00	TRANSFERÊNCIA PNAE - INFANTIL	121.522,01	0,00	0,00%	121.522,01
1718.05.4.1.03.00	OUTRAS TRANSFERÊNCIAS DO PNAE	75.112,79	0,00	0,00%	75.112,79
1718.05.9.0.00.00	OUTRAS TRANSF. DIRETAS DO FUNDO NAC. DO DESENV. DA EDUC. FNDE	201.780,00	0,00	0,00%	201.780,00
1718.05.9.1.00.00	OUTRAS TRANSF. DIRETAS DO FNDE - PRINCIPAL	201.780,00	0,00	0,00%	201.780,00
1718.05.9.1.99.00	OUTRAS TRANSFERÊNCIAS DO FNDE	201.780,00	0,00	0,00%	201.780,00
1718.06.0.0.00.00	TRANSFERÊNCIA FINANCEIRA ICMS - DESONERAÇÃO - L.C. Nº 87/96	45.652,26	8.049,90	17,63%	37.602,36
1718.06.1.0.00.00	TRANSFERÊNCIA FINANCEIRA ICMS - DESONERAÇÃO - L.C. Nº 87/96	45.652,26	8.049,90	17,63%	37.602,36
1718.06.1.1.00.00	TRANSF. FINANC. ICMS-DESON. L.C. Nº 87/96-PRINCIPAL	45.652,26	8.049,90	17,63%	37.602,36
1718.06.1.1.00.01	TRANSF. FINANC. ICMS-DESONERAÇÃO-LC Nº 87/96 PRINCIPAL	37.391,32	8.049,90	21,53%	29.341,42
1718.06.1.1.00.02	TRANSF. FINANC. ICMS-DESONERAÇÃO-LC Nº 87/96 PRINCIPAL	11.413,05	0,00	0,00%	11.413,05
1718.06.1.1.00.03	TRANSF. FINANC. ICMS-DESONERAÇÃO-LC Nº 87/96 PRINCIPAL	8.847,89	0,00	0,00%	8.847,89
1718.06.1.1.00.04	TRANSF. RECURSOS COMPLEMENTAÇÃO DA UNIÃO AO FUNDES	84.330.917,88	0,00	0,00%	84.330.917,88
1718.06.1.1.00.05	TRANSF. RECURSOS COMPLEMENTAÇÃO DA UNIÃO AO FUNDES	84.330.917,88	0,00	0,00%	84.330.917,88
1718.06.1.1.00.06	TRANSF. COMPLEMENTAÇÃO DA UNIÃO AO FUNDES - PRINCIPAL	84.330.917,88	0,00	0,00%	84.330.917,88
1718.06.1.1.00.01	TRANSFERÊNCIAS DE RECURSOS FUNDES -60%	25.218.726,62	0,00	0,00%	25.218.726,62
1718.06.1.1.00.02	TRANSFERÊNCIAS DE RECURSOS FUNDES -40%	18.305.638,24	0,00	0,00%	18.305.638,24
1718.06.1.1.00.03	TRANSFERÊNCIAS DE RECURSOS DA COMPLEMENTAÇÃO DA UNIÃO FUND	42.810.153,00	0,00	0,00%	42.810.153,00

PREFEITURA MUNICIPAL DE SANTA LUZIA

AV. NAGIB HAICKEL S/N

06191001/0001-47

Exercício: 2021

Page 3

BALANCETE DE RECEITA POR DEDUÇÃO

Código	Descrição	Previsão	Dedução	% Ded.	Previsão Líquida
3718.10.1.0.00.00	TRANSFERÊNCIAS DE CONVÊNIO DA UNIÃO PARA O SUS	45.400,50	0,00	0,00 %	45.400,50
3718.10.1.1.00.00	TRANSF CONVÊNIO DA UNIÃO PARA O SUS - PRINCIPAL	45.400,50	0,00	0,00 %	45.400,50
3718.10.1.1.00.01	TRANSFERÊNCIAS DE CONVÊNIO DA UNIÃO PARA O SISTEMA ÚNICO DE	45.400,50	0,00	0,00 %	45.400,50
3718.10.3.0.00.00	TRANSF. DE CONV. DA UNIÃO DEST.A PROG ASSIST SOCIAL	80.534,00	0,00	0,00 %	80.534,00
3718.10.3.1.00.00	TRANSF CONV UNIÃO DEST PROG ASSIST SOCIAL PRINCIPAL	80.534,00	0,00	0,00 %	80.534,00
3718.10.3.1.00.01	TRANSF. DE CONVÊNIO DA UNIÃO DEST.A PROGRAMAS ASSIS. SOCIAL	80.534,00	0,00	0,00 %	80.534,00
3718.12.0.0.00.00	TRANSFERÊNCIAS DE RECURSOS DO FUNDO NACIONAL DE ASSIST SOCIAL	5.084.277,18	0,00	0,00 %	5.084.277,18
3718.12.1.0.00.00	TRANSFERÊNCIAS DE RECURSOS DO FNAS	5.084.277,18	0,00	0,00 %	5.084.277,18
3718.12.1.1.00.00	TRANSFERÊNCIAS DE RECURSOS DO FNAS - PRINCIPAL	5.084.277,18	0,00	0,00 %	5.084.277,18
3718.12.1.1.01.00	ACESSUAS TRABALHO	353.115,00	0,00	0,00 %	353.115,00
3718.12.1.1.02.00	PRIMEIRA INFANCIA - CRIANÇA FELIZ	620.473,50	0,00	0,00 %	620.473,50
3718.12.1.1.03.00	COMP. AÇÕES ESTRAT. PETI	100.890,00	0,00	0,00 %	100.890,00
3718.12.1.1.04.00	BPC NA ESCOLA	100.890,00	0,00	0,00 %	100.890,00
3718.12.1.1.05.00	PROTEÇÃO SOCIAL ESPECIAL DE MÉDIA COMPLEXIDADE	560.948,40	0,00	0,00 %	560.948,40
3718.12.1.1.06.00	PROTEÇÃO SOCIAL BÁSICA	2.818.862,41	0,00	0,00 %	2.818.862,41
3718.12.1.1.12.00	GESTÃO BOLSA FAMÍLIA - CAD ÚNICO	302.670,00	0,00	0,00 %	302.670,00
3718.12.1.1.13.00	GESTÃO SUAS	78.894,20	0,00	0,00 %	78.894,20
3718.12.1.1.99.00	OUTRAS RECEITA DO FNAS	127.733,59	0,00	0,00 %	127.733,59
3718.99.0.0.00.00	OUTRAS TRANSFERÊNCIAS DA UNIÃO	4.055.890,78	0,00	0,00 %	4.055.890,78
3718.99.1.0.00.00	OUTRAS TRANSFERÊNCIAS DA UNIÃO	4.055.890,78	0,00	0,00 %	4.055.890,78
3718.99.1.1.00.00	OUTRAS TRANSFERÊNCIAS DA UNIÃO - PRINCIPAL	4.055.890,78	0,00	0,00 %	4.055.890,78
3728.00.0.0.00.00	TRANSF DOS EST. E DO DISTRITO FEDERAL E DE SUAS ENT	9.279.809,78	891.902,17	7,46 %	8.387.907,61
3728.00.0.0.00.00	TRANSFERÊNCIAS ESTADOS - ESPECÍFICAS DE ESTADOS, DF E MUNIC	9.279.809,78	891.902,17	7,46 %	8.387.907,61
3728.01.0.0.00.00	PARTICIPAÇÃO NA RECEITA DOS ESTADOS	8.893.891,78	891.902,17	8,08 %	7.999.989,61
3728.01.1.0.00.00	COTA-PARTE DO ICMS	2.800.381,73	552.846,91	19,73 %	2.247.534,82
3728.01.1.1.00.00	COTA-PARTE DO ICMS - PRINCIPAL	2.800.381,73	552.846,91	19,73 %	2.247.534,82
3728.01.1.1.00.01	COTA-PARTE DO ICMS - PRINCIPAL	1.680.220,04	552.846,91	32,89 %	1.127.373,13
3728.01.1.1.00.02	COTA-PARTE DO ICMS - PRINCIPAL	700.066,43	0,00	0,00 %	700.066,43
3728.01.1.1.00.03	COTA-PARTE DO ICMS - PRINCIPAL	420.095,26	0,00	0,00 %	420.095,26
3728.01.2.0.00.00	COTA-PARTE DO IPVA	621.542,21	124.322,89	19,82 %	497.219,32
3728.01.2.1.00.00	COTA-PARTE DO IPVA - PRINCIPAL	621.542,21	124.322,89	19,82 %	497.219,32
3728.01.2.1.00.01	COTA-PARTE DO IPVA - PRINCIPAL	376.288,21	124.322,89	33,03 %	251.965,32
3728.01.2.1.00.02	COTA-PARTE DO IPVA - PRINCIPAL	156.798,79	0,00	0,00 %	156.798,79
3728.01.2.1.00.03	COTA-PARTE DO IPVA - PRINCIPAL	94.075,00	0,00	0,00 %	94.075,00
3728.01.3.0.00.00	COTA-PARTE DO IR - MUNICÍPIOS	75.326,11	14.810,33	19,62 %	60.515,78
3728.01.3.1.00.00	COTA-PARTE DO IR - MUNICÍPIOS - PRINCIPAL	75.326,11	14.810,33	19,62 %	60.515,78
3728.01.3.1.00.01	COTA-PARTE DO IR - MUNICÍPIOS - PRINCIPAL	45.195,07	14.810,33	32,77 %	30.384,74
3728.01.3.1.00.02	COTA-PARTE DO IR - MUNICÍPIOS - PRINCIPAL	18.831,59	0,00	0,00 %	18.831,59
3728.01.3.1.00.03	COTA-PARTE DO IR - MUNICÍPIOS - PRINCIPAL	11.299,51	0,00	0,00 %	11.299,51
3728.01.4.0.00.00	COTA-PARTE DA CONTRIBUIÇÃO DE CIDE	273.915,17	0,00	0,00 %	273.915,17
3728.01.4.1.00.00	COTA-PARTE DA CONTRIBUIÇÃO DE CIDE - PRINCIPAL	273.915,17	0,00	0,00 %	273.915,17
3728.01.9.0.00.00	OUTRAS TRANSFERÊNCIAS DOS ESTADOS	4.778.783,78	0,00	0,00 %	4.778.783,78
3728.01.9.1.00.00	OUTRAS TRANSF ESTADOS - PRINCIPAL	4.778.783,78	0,00	0,00 %	4.778.783,78
3728.03.0.0.00.00	TRANSF REC ESTADO PROG SAÚDE - FUNDO A FUNDO	655.785,00	0,00	0,00 %	655.785,00
3728.03.1.0.00.00	TRANSF REC ESTADO PROG SAÚDE - FUNDO A FUNDO	655.785,00	0,00	0,00 %	655.785,00
3728.03.1.1.00.00	TRANSF REC EST PROG SAÚDE FUNDO A FUNDO - PRINCIPAL	655.785,00	0,00	0,00 %	655.785,00
3728.03.1.1.01.00	TRANSF. DE REC. DO ESTADO PI PROG. DE SAÚDE	655.785,00	0,00	0,00 %	655.785,00
3728.07.0.0.00.00	TRANSFERÊNCIAS DE ESTADOS DESTINADAS A ASSISTÊNCIA SOCIAL	30.267,00	0,00	0,00 %	30.267,00
3728.07.1.0.00.00	TRANSFERÊNCIAS DE ESTADOS DESTINADAS A ASSISTÊNCIA SOCIAL	30.267,00	0,00	0,00 %	30.267,00
3728.07.1.1.00.00	TRANSF. ESTADOS DESTINADAS A ASSISTÊNCIA SOCIAL - PRINCIPAL	30.267,00	0,00	0,00 %	30.267,00
3728.07.1.1.00.01	TRANSFERÊNCIAS DE ESTADOS DESTINADAS A ASSISTÊNCIA SOCIAL - PR	30.267,00	0,00	0,00 %	30.267,00
3728.10.0.0.00.00	TRANSFERÊNCIAS DE CONVÊNIO DOS ESTADOS PARA O SUS	30.178,00	0,00	0,00 %	30.178,00
3728.10.1.0.00.00	TRANSFER. CONVÊNIO ESTADOS PARA O SUS - PRINCIPAL	30.178,00	0,00	0,00 %	30.178,00
3728.10.1.1.00.01	TRANSFERÊNCIAS DE CONVÊNIO DOS ESTADOS PARA O SISTEMA ÚNICO	30.178,00	0,00	0,00 %	30.178,00
3728.10.9.0.00.00	OUTRAS TRANSFERÊNCIAS DE CONVÊNIO DOS ESTADOS	30.178,00	0,00	0,00 %	30.178,00
3728.10.9.1.00.00	OUTRAS TRANSFERÊNCIAS DE CONVÊNIO DOS ESTADOS - PRINCIPAL	30.178,00	0,00	0,00 %	30.178,00
3728.10.9.1.00.01	OUTRAS TRANSFERÊNCIAS DE CONVÊNIO DOS ESTADOS-PRINCIPAL	30.178,00	0,00	0,00 %	30.178,00
3000.00.0.0.00.00	RECEITAS DE CAPITAL	13.384.124,28	0,00	0,00 %	13.384.124,28
2100.00.0.0.00.00	OPERAÇÕES DE CRÉDITO	90.217,42	0,00	0,00 %	90.217,42
2100.00.0.0.00.00	OPERAÇÕES DE CRÉDITO - MERCADO EXTERNO	90.217,42	0,00	0,00 %	90.217,42
2109.00.0.0.00.00	OUTRAS OPERAÇÕES DE CRÉDITO - MERCADO EXTERNO	90.217,42	0,00	0,00 %	90.217,42
2109.00.1.0.00.00	OUTRAS OPERAÇÕES DE CRÉDITO - MERCADO EXTERNO	90.217,42	0,00	0,00 %	90.217,42
2109.00.1.1.00.00	OUTRAS OPERAÇÕES DE CRÉDITO - MERCADO EXTERNO - PRINCIPAL	90.217,42	0,00	0,00 %	90.217,42
2200.00.0.0.00.00	ALIENAÇÃO DE BENS	75.108,70	0,00	0,00 %	75.108,70
2210.00.0.0.00.00	ALIENAÇÃO DE BENS MÓVEIS	25.108,70	0,00	0,00 %	25.108,70
2213.00.0.0.00.00	ALIENAÇÃO DE BENS MÓVEIS E SEMOVENTES	25.108,70	0,00	0,00 %	25.108,70
2213.00.1.0.00.00	ALIENAÇÃO DE BENS MÓVEIS E SEMOVENTES	25.108,70	0,00	0,00 %	25.108,70
2213.00.1.1.00.00	ALIENAÇÃO DE BENS MÓVEIS E SEMOVENTES - PRINCIPAL	25.108,70	0,00	0,00 %	25.108,70
2220.00.0.0.00.00	ALIENAÇÃO DE BENS IMÓVEIS	90.217,42	0,00	0,00 %	90.217,42
2220.00.1.0.00.00	ALIENAÇÃO DE BENS IMÓVEIS	90.217,42	0,00	0,00 %	90.217,42
2220.00.1.1.00.00	ALIENAÇÃO DE BENS IMÓVEIS - PRINCIPAL	90.217,42	0,00	0,00 %	90.217,42
2300.00.0.0.00.00	AMORTIZAÇÃO DE EMPRÉSTIMOS	142.185,84	0,00	0,00 %	142.185,84
2300.00.0.0.00.00	AMORTIZAÇÃO DE EMPRÉSTIMOS CONTRATUAIS	142.185,84	0,00	0,00 %	142.185,84
2300.06.1.0.00.00	AMORTIZAÇÃO DE EMPRÉSTIMOS CONTRATUAIS	142.185,84	0,00	0,00 %	142.185,84
2300.06.1.1.00.00	AMORTIZ EMPRÉSTIMOS CONTRATUAIS PRINCIPAL	142.185,84	0,00	0,00 %	142.185,84
3400.00.0.0.00.00	TRANSFERÊNCIAS DE CAPITAL	19.028.816,00	0,00	0,00 %	19.028.816,00

PREFEITURA MUNICIPAL DE SANTA LUZIA

AV. NAGIB HAICKEL S/N

06191001/0001-47

Exercício: 2021

Page 4

BALANCETE DE RECEITA POR DEDUÇÃO

Código	Descrição	Previsão	Dedução	% Ded.	Previsão Líquida
2418.00.0.0.00.00	TRANSFERÊNCIAS UNIÃO-ESPECÍFICAS DE EST. DE MUN.	8.157.946,58	0,00	0,00 %	8.157.946,58
2418.03.0.0.00.00	TRANSF SUS- FUNDO FUNDO BLOCO MANUT. AÇÕES E SERVIÇOS PUBL.	1.828.086,82	0,00	0,00 %	1.828.086,82
2418.03.1.0.00.00	TRANSFERÊNCIA DE RECURSOS DO SUS - ATENÇÃO PRIMÁRIA	605.340,00	0,00	0,00 %	605.340,00
2418.03.1.1.00.00	TRANSF SUS-ATENÇÃO PRIMÁRIA-PRINCIPAL	605.340,00	0,00	0,00 %	605.340,00
2418.03.1.1.01.00	BLOCO INVESTIMENTO - ATENÇÃO BÁSICA	605.340,00	0,00	0,00 %	605.340,00
2418.03.3.0.00.00	TRANSFERÊNCIA DE RECURS. DO SUS - VIGILÂNCIA EM SAÚDE	20.178,00	0,00	0,00 %	20.178,00
2418.03.3.1.00.00	TRANSF SUS- VIGILÂNCIA EM SAÚDE- PRINCIPAL	20.178,00	0,00	0,00 %	20.178,00
2418.03.3.1.00.01	BLOCO INVESTIMENTO - VIGILÂNCIA EM SAÚDE	20.178,00	0,00	0,00 %	20.178,00
2418.03.9.0.00.00	TRANSF. REC.SUS-OUTROS PROG.FUNDO FUNDO A FUNDO	903.588,82	0,00	0,00 %	903.588,82
2418.03.9.1.00.00	TRANSF SUS-OUTROS PROGRAMAS FUNDO A FUNDO- PRINCIPAL	903.588,82	0,00	0,00 %	903.588,82
2418.03.9.1.00.01	BLOCO INVESTIMENTO - OUTROS PROGRAMAS FINANCIA	15.089,00	0,00	0,00 %	15.089,00
2418.03.9.1.02.00	ESTRUTURAÇÃO DE UNIDADES DE ATENÇÃO ESPECIALIZADA EM SAÚDE	888.479,82	0,00	0,00 %	888.479,82
2418.10.0.0.00.00	TRANSFERÊNCIA DE CONVÊNIO DA UNIÃO E DE SUAS ENTIDADES	2.822.987,21	0,00	0,00 %	2.822.987,21
2418.10.1.0.00.00	TRANSFERÊNCIAS DE CONVÊNIO DA UNIÃO PARA O SUS	30.287,00	0,00	0,00 %	30.287,00
2418.10.1.1.00.00	TRANSF DE CONVÊNIO DA UNIÃO PARA O SUS- PRINCIPAL	30.287,00	0,00	0,00 %	30.287,00
2418.10.1.1.00.01	TRANSF. DE CONVÊNIO DA UNIÃO PARA O SISTEMA ÚNICO DE SAÚDE	30.287,00	0,00	0,00 %	30.287,00
2418.10.2.0.00.00	TRANSF DE CONVÊNIO DA UNIÃO DESTINA PROG. EDUCAÇÃO	83.608,94	0,00	0,00 %	83.608,94
2418.10.2.1.00.00	TRANSF CONV UNIÃO DESTIN. PROG. ED. - PRINCIPAL	83.608,94	0,00	0,00 %	83.608,94
2418.10.5.0.00.00	TRANSF. DE CONVÊNIO UNIÃO DEST. PROG.SANEAM.BÁSICO	288.304,47	0,00	0,00 %	288.304,47
2418.10.5.1.00.00	TRANSF CONV UNIÃO PROG.SANEAM.BAS. -PRINCIPAL	288.304,47	0,00	0,00 %	288.304,47
2418.10.8.0.00.00	OUTRAS TRANSFERÊNCIAS DE CONVÊNIO DA UNIÃO	2.242.905,86	0,00	0,00 %	2.242.905,86
2418.10.8.1.00.00	OUTRAS TRANSF CONVÊNIO UNIÃO-PRINCIPAL	2.242.905,86	0,00	0,00 %	2.242.905,86
2418.99.0.0.00.00	OUTRAS TRANSFERÊNCIAS DA UNIÃO	4.005.872,46	0,00	0,00 %	4.005.872,46
2418.99.1.0.00.00	OUTRAS TRANSFERÊNCIAS DA UNIÃO	4.005.872,46	0,00	0,00 %	4.005.872,46
2418.99.1.1.00.00	OUTRAS TRANSFERÊNCIAS DA UNIÃO - PRINCIPAL	4.005.872,46	0,00	0,00 %	4.005.872,46
3408.00.0.0.00.00	TRANSF ESTADOS E DO DISTRITO FEDERAL E DE SUAS ENTIDADES	4.871.871,45	0,00	0,00 %	4.871.871,45
3408.00.0.0.00.09	TRANSF ESTADOS E DO DISTRITO FEDERAL E DE SUAS ENTIDADES	4.871.871,45	0,00	0,00 %	4.871.871,45
3408.10.0.0.00.00	TRANSF CONVÊNIO DOS ESTADOS E DO DIST.FED.E DE SUAS ENT.	1.602.082,74	0,00	0,00 %	1.602.082,74
3408.10.1.0.00.00	TRANSF CONVÊNIO DOS EST. E DO DIT.FED.E DE SUAS ENT. SUS	100.890,00	0,00	0,00 %	100.890,00
3408.10.1.1.00.00	TRANSF CONV ESTADOS SUS-PRINCIPAL	100.890,00	0,00	0,00 %	100.890,00
3408.10.1.1.00.01	TRANSF. DE CONVÊNIO DOS ESTADOS P/O SISTEMA ÚNICO DE SAÚDE	100.890,00	0,00	0,00 %	100.890,00
3408.10.2.0.00.00	TRANSF CONVÊNIO DOS ESTADOS DESTINADAS A PROG. EDUCAÇÃO	190.217,47	0,00	0,00 %	190.217,47
3408.10.2.1.00.00	TRANSF. CONV. EST. PROG. ED. - PRINCIPAL	190.217,47	0,00	0,00 %	190.217,47
3408.10.5.0.00.00	TRANSF. CONV. DOS ESTADOS DESTINADAS A PROG.SANEAM.BÁSICO	190.217,47	0,00	0,00 %	190.217,47
3408.10.5.1.00.00	TRANSF CONV EST. DEST. A PROG.SANEAM.BÁSICO- PRINCIPAL	190.217,47	0,00	0,00 %	190.217,47
3408.10.8.0.00.00	OUTRAS TRANSFERÊNCIAS DE CONVÊNIO DOS ESTADOS	1.120.797,80	0,00	0,00 %	1.120.797,80
3408.10.8.1.00.00	OUTRAS TRANSF CONVÊNIO ESTADOS - PRINCIPAL	1.120.797,80	0,00	0,00 %	1.120.797,80
3408.99.0.0.00.00	OUTRAS TRANSFERÊNCIAS DOS ESTADOS	3.268.588,71	0,00	0,00 %	3.268.588,71
3408.99.1.0.00.00	OUTRAS TRANSFERÊNCIAS DOS ESTADOS	3.268.588,71	0,00	0,00 %	3.268.588,71
3408.99.1.1.00.00	OUTRAS TRANSF ESTADOS - PRINCIPAL	3.268.588,71	0,00	0,00 %	3.268.588,71
3900.00.0.0.00.00	OUTRAS RECEITAS DE CAPITAL	86.776,90	0,00	0,00 %	86.776,90
3900.00.0.0.00.00	DEMAIS RECEITAS DE CAPITAL	86.776,90	0,00	0,00 %	86.776,90
3900.00.1.0.00.00	DEMAIS RECEITAS DE CAPITAL	86.776,90	0,00	0,00 %	86.776,90
3900.00.1.1.00.00	DEMAIS RECEITAS DE CAPITAL - PRINCIPAL	86.776,90	0,00	0,00 %	86.776,90
Total do orçamento:		201.936.848,80	7.645.874,14	3,79 %	194.290.974,66

PREFEITURA MUNICIPAL DE SANTA LUZIA

AV. NAGIB HAICKEL S/N - CNPJ 06191001/0001-47

Anexo 02

Page 1

Orçamento Programa - Exercício de 2021

Previsão da Receita

Lei: 645, Data: 18/12/2020

Código	Especificação	F.R.	Desdobramento	SubCategoria Fonte	Categoria Econômica
1000.00.0.0	RECEITAS CORRENTES	0.000.000			188.554.821,52
1100.00.0.0	IMPOSTOS, TAXAS E CONTRIBUIÇÕES DE MELHORIA	0.000.000		5.606.996,07	
1110.00.0.0	IMPOSTOS	0.000.000		5.267.494,81	
1113.00.0.0	IMPOSTOS SOBRE A RENDA E PROVENTOS DE QUALQUER NATUREZA	0.000.000	2.422.676,99		
1113.03.0.0	IMPOSTO SOBRE A RENDA - RETIDO NA FONTE	0.000.000	2.422.676,99		
1113.03.1.0	IMPOSTO SOBRE A RENDA - RETIDO NA FONTE - TRABALHO	0.000.000	363.814,45		
1113.03.1.0	IMPOSTO SOBRE A RENDA - RETIDO NA FONTE - TRABALHO	0.000.000	606.357,42		
1113.03.1.0	IMPOSTO SOBRE A RENDA - RETIDO NA FONTE - TRABALHO	0.000.000	1.452.505,12		
1118.00.0.0	IMPOSTOS ESPECÍFICOS DE ESTADOS, DF E MUNICÍPIOS	0.000.000	2.844.817,82		
1118.01.0.0	IMPOSTOS SOBRE O PATRIMÔNIO PARA ESTADOS/DF/MUNICÍPIOS	0.000.000	858.399,38		
1118.01.1.0	IMPOSTO SOBRE A PROPRIEDADE PREDIAL E TERRITORIAL URBANA	0.000.000	17.428,55		
1118.01.1.0	IMPOSTO SOBRE A PROPRIEDADE PREDIAL E TERRITORIAL URBANA	0.000.000	29.047,57		
1118.01.1.0	IMPOSTO SOBRE A PROPRIEDADE PREDIAL E TERRITORIAL URBANA	0.000.000	60.714,16		
1118.01.4.0	IMP. TRANSMISSÃO "INTER VIVOS" DE BENS MÓVEIS E DIREITOS	0.000.000	111.331,37		
1118.01.4.0	IMP. TRANSMISSÃO "INTER VIVOS" DE BENS MÓVEIS E DIREITOS	0.000.000	185.552,28		
1118.01.4.0	IMP. TRANSMISSÃO "INTER VIVOS" DE BENS MÓVEIS E DIREITOS	0.000.000	445.325,45		
1118.02.0.0	IMPOSTOS PRODUÇÃO, CIRCULAÇÃO MERCADORIAS E SERVIÇOS	0.000.000	1.986.418,44		
1118.02.3.0	IMPOSTO SOBRE SERVIÇOS DE QUALQUER NATUREZA	0.000.000	297.962,77		
1118.02.3.0	IMPOSTO SOBRE SERVIÇOS DE QUALQUER NATUREZA	0.000.000	496.604,61		
1118.02.3.0	IMPOSTO SOBRE SERVIÇOS DE QUALQUER NATUREZA	0.000.000	1.191.851,06		
1120.00.0.0	TAXAS	0.000.000		339.501,26	
1120.03.0.0	TAXAS - ESPECÍFICAS DE ESTADOS, DF E MUNICÍPIOS	0.000.000	339.501,26		
1120.03.0.0	TAXAS PELA PRESTAÇÃO DE SERVIÇOS	0.000.000	339.501,26		
1120.03.9.0	TAXAS PELA PRESTAÇÃO DE SERVIÇOS - OUTRAS	0.000.000	339.501,26		
1200.00.0.0	CONTRIBUIÇÕES	0.000.000		6.867.705,42	
1210.00.0.0	CONTRIBUIÇÕES SOCIAIS	0.000.000		6.154.115,39	
1210.00.0.0	CONTRIBUIÇÕES SOCIAIS ESPECÍFICAS DE ESTADOS/DF E MUNICÍPIOS	0.000.000	6.154.115,39		
1210.01.0.0	CONTRIB. SERVIDOR CIVIL P/ PLANO SEGURIDADE SOCIAL - CPSS	0.000.000	6.154.115,39		
1210.01.1.0	CPSS DO SERVIDOR CIVIL ATIVO	0.000.000	6.154.115,39		
1240.00.0.0	CONTRIBUIÇÃO PARA O CUSTEIO DO SERVIÇO DE ILUMINAÇÃO PÚBLICA	0.000.000		713.590,03	
1240.00.0.0	CONTRIBUIÇÃO PARA O CUSTEIO DO SERVIÇO DE ILUMINAÇÃO PÚBLICA	0.000.000	713.590,03		
1240.00.1.0	CONTRIBUIÇÃO PARA O CUSTEIO DO SERVIÇO DE ILUMINAÇÃO PÚBLICA	0.000.000	713.590,03		
1300.00.0.0	RECEITA PATRIMONIAL	0.000.000		618.002,26	
1310.00.0.0	EXPLORAÇÃO DO PATRIMÔNIO IMOBILIÁRIO DO ESTADO	0.000.000		67.912,35	
1310.01.0.0	ALUGUÉIS/ARRENDAMENTOS/FOROS/LAUCÉM	0.000.000	27.667,99		
1310.01.1.0	TARIFAS DE OCUPAÇÃO	0.000.000	15.091,63		
1310.01.2.0	ALUGUÉIS E ARRENDAMENTOS	0.000.000	12.576,36		
1310.01.2.0	FOROS, LAUCÊMIOS E TARIFAS DE OCUPAÇÃO	0.000.000	40.244,36		
1310.09.0.0	OUTRAS RECEITAS IMOBILIÁRIAS	0.000.000	40.244,36		
1310.09.1.0	OUTRAS RECEITAS IMOBILIÁRIAS	0.000.000	40.244,36		
1320.00.0.0	VALORES MOBILIÁRIOS	0.000.000		534.090,28	

PREFEITURA MUNICIPAL DE SANTA LUZIA

AV. NAGIB HAICKEL S/N - CNPJ 06191001/0001-47

Anexo 02

Orçamento Programa - Exercício de 2021

Page 2

Previsão da Receita

Lei: 545, Data: 18/12/2020

Código	Especificação	F.R.	Desdobramento	SubCategoria Fonte	Categoria Econômica
1321.00.0.0	JUROS E CORREÇÕES MONETARIAS	0.000.000	519.906,65		
1321.00.1.0	REMUNERAÇÃO DE DEPÓSITOS BANCÁRIOS	0.000.000	1.008,90		
1321.00.1.0	REMUNERAÇÃO DE DEPÓSITOS BANCÁRIOS	0.000.000	19.560,70		
1321.00.1.0	REMUNERAÇÃO DE DEPÓSITOS BANCÁRIOS	0.000.000	29.560,70		
1321.00.1.0	REMUNERAÇÃO DE DEPÓSITOS BANCÁRIOS	0.000.000	59.560,07		
1321.00.1.0	REMUNERAÇÃO DE DEPÓSITOS BANCÁRIOS	0.000.000	60.090,79		
1321.00.1.0	REMUNERAÇÃO DE DEPÓSITOS BANCÁRIOS	0.000.000	301.001,85		
1321.00.1.1	REMUNERAÇÃO DE DEPÓSITOS BANCÁRIOS - PRINCIPAL	0.000.000	1.008,90		
1321.00.1.1	REMUNERAÇÃO DE DEPÓSITOS BANCÁRIOS - PRINCIPAL	0.000.000	19.560,70		
1321.00.1.1	REMUNERAÇÃO DE DEPÓSITOS BANCÁRIOS - PRINCIPAL	0.000.000	29.560,70		
1321.00.1.1	REMUNERAÇÃO DE DEPÓSITOS BANCÁRIOS - PRINCIPAL	0.000.000	59.560,07		
1321.00.1.1	REMUNERAÇÃO DE DEPÓSITOS BANCÁRIOS - PRINCIPAL	0.000.000	60.090,79		
1321.00.1.1	REMUNERAÇÃO DE DEPÓSITOS BANCÁRIOS - PRINCIPAL	0.000.000	258.793,05		
1321.00.4.0	REMUNERAÇÃO-REC. DO REGIME PRÓPRIO DE PREV. SOCIAL - RPPS	0.000.000	20.178,00		
1321.00.5.0	JUROS DE TÍTULOS DE RENDA	0.000.000	28.925,64		
1329.00.0.0	OUTROS VALORES MOBILIÁRIOS	0.000.000	15.091,63		
1329.00.1.0	OUTROS VALORES MOBILIÁRIOS	0.000.000	15.091,63		
1300.00.0.0	DEMAIS RECEITAS PATRIMONIAIS	0.000.000		15.091,63	
1300.00.0.0	DEMAIS RECEITAS PATRIMONIAIS	0.000.000	15.091,63		
1300.00.1.0	DEMAIS RECEITAS PATRIMONIAIS	0.000.000	15.091,63		
1600.00.0.0	RECEITA DE SERVIÇOS	0.000.000		90.085,08	
1610.00.0.0	SERVIÇOS ADMINISTRATIVOS E COMERCIAIS GERAIS	0.000.000		79.231,08	
1610.01.0.0	SERVIÇOS ADMINISTRATIVOS E COMERCIAIS GERAIS	0.000.000	79.231,08		
1610.01.1.0	SERVIÇOS ADMINISTRATIVOS E COMERCIAIS GERAIS	0.000.000	79.231,08		
1620.00.0.0	SERVIÇOS E ATIVIDADES REFERENTES À NAVEGAÇÃO E AO TRANSPORTE	0.000.000		13.834,00	
1620.02.0.0	SERVIÇOS DE TRANSPORTE	0.000.000	13.834,00		
1620.02.1.0	SERVIÇOS DE TRANSPORTE	0.000.000	13.834,00		
1700.00.0.0	TRANSFERÊNCIAS CORRENTES	0.000.000		175.369.052,91	
1718.00.0.0	TRANSFERÊNCIAS DA UNÃO E DE SUAS ENTIDADES	0.000.000		166.089.092,91	
1718.00.0.0	TRANSF. DA UNÃO - ESPECIFICAS DE ESTADOS, DF E MUNIC	0.000.000	166.089.092,91		
1718.01.0.0	PARTICIPAÇÃO NA RECEITA DA UNÃO	0.000.000	35.464.387,87		
1718.01.2.0	COTA-PARTE DO FUNDO DE PARTIC DOS MUNIC - COTA MENSAL	0.000.000	5.210.405,55		
1718.01.2.0	COTA-PARTE DO FUNDO DE PARTIC DOS MUNIC - COTA MENSAL	0.000.000	6.684.009,26		
1718.01.2.0	COTA-PARTE DO FUNDO DE PARTIC DOS MUNIC - COTA MENSAL	0.000.000	21.273.359,56		
1718.01.5.0	COTA-PARTE DO IMP SOBRE A PROP TERRIT RURAL	0.000.000	44.492,03		
1718.01.5.0	COTA-PARTE DO IMP SOBRE A PROP TERRIT RURAL	0.000.000	74.153,37		
1718.01.5.0	COTA-PARTE DO IMP SOBRE A PROP TERRIT RURAL	0.000.000	177.968,10		
1718.02.0.0	TRANSF COMPENS FINANC PELA EXPLORAÇ DE REC NATURAIS	0.000.000	438.101,15		
1718.02.2.0	COTA-PARTE DA COMPENS FINANC DE REC MINERAIS -CFEM	0.000.000	7.234,64		
1718.02.6.0	COTA-PARTE DO FUNDO ESPECIAL DO PETRÓLEO - FEP	0.000.000	410.744,33		
1718.02.9.0	OUTRAS TRANSF.	0.000.000			

PREFEITURA MUNICIPAL DE SANTA LUZIA

AV. NAGIB HAICKEL S/N - CNPJ.06191001/0001-47

Anexo 02

Orçamento Programa - Exercício de 2021

Page 3

Previsão da Receita

Lei: 545, Data: 16/12/2020

Código	Especificação	F.R.	Desdobramento	SubCategoria Fonte	Categoria Econômica
	COMPENS FINANÇ EXPLOR REC NATURAIS		20.122,18		
1718 03 0 0	TRANSF SUS-FUNDO/FUNDO-BLOCO DE MANUT AÇÕES SERV PUBL SAÚDE	0 000 000	34.307.601,75		
1718 03 1 0	TRANSFERÊNCIA DE RECURSOS DO SUS - ATENÇÃO PRIMÁRIA	0 000 000	13.411.770,18		
1718 03 1 1	TRANSF RECURSOS DO SUS - ATENÇÃO PRIMÁRIA - PRINCIPAL	0 000 000	13.411.770,18		
1718 03 2 0	TRANSFERÊNCIA DE RECURSOS DO SUS - ATENÇÃO ESPECIALIZADA	0 000 000	18.409.470,00		
1718 03 2 1	TRANSF RECUR SUS-ATENÇÃO ESPECIALIZADA-PRINCIPAL	0 000 000	18.409.470,00		
1718 03 3 0	TRANSFERÊNCIA DE RECURSOS DO SUS - VIGILÂNCIA EM SAÚDE	0 000 000	1.961.733,57		
1718 03 3 1	TRANSF SUS - VIGILÂNCIA EM SAÚDE - PRINCIPAL	0 000 000	1.961.733,57		
1718 03 4 0	TRANSF DE RECURSOS DO SUS - ASSISTÊNCIA FARMACÊUTICA	0 000 000	454.005,00		
1718 03 4 1	TRANSF DE RECURSOS SUS - ASSIST FARMACÊUTICA- PRINCIPAL	0 000 000	454.005,00		
1718 03 9 0	TRANSF DE RECUR SUS - OUT PROG FINANÇ FUNDO A FUNDO	0 000 000	70.623,00		
1718 03 9 1	TRANSF DO SUS - OUT PROG FINANÇ FUNDO/FUNDO-PRINCIPAL	0 000 000	50.445,00		
1718 05 0 0	TRANSFER DE RECURSOS DO FUNDO NAC. DESERV. EDUCAÇÃO FNDE	0 000 000	2.273.959,70		
1718 05 1 0	TRANSFERÊNCIAS DO SALÁRIO-EDUCAÇÃO	0 000 000	534.717,00		
1718 05 2 0	TRANSF DIRETAS-FNDE REF. PROG. DIRTEIRO DIRETO NA ESC. PODE	0 000 000	99.881,10		
1718 05 2 1	TRANSF DIRETAS DO FNDE - PROGRAMA PODE - PRINCIPAL	0 000 000	99.881,10		
1718 05 3 0	TRANSF DIRETAS DO FNDE REF. PROG. NAC. ALIM. ESCOLAR-PNAE	0 000 000	938.277,00		
1718 05 3 1	TRANSF. DIRETAS DO FNDE - PROGRAMA PNAE - PRINCIPAL	0 000 000	938.277,00		
1718 05 4 0	TRANSFER FNDE REF. AO PROG NAC APOIO TRANSF ESCOLAR-PNATE	0 000 000	499.304,60		
1718 05 4 1	TRANSF. DIRETAS DO FNDE - PROGRAMA PNATE - PRINCIPAL	0 000 000	499.304,60		
1718 05 9 0	OUTRAS TRANSF. DIRETAS DO FUNDO NAC DO DESENV DA EDUC. FNDE	0 000 000	201.780,00		
1718 05 9 1	OUTRAS TRANSF. DIRETAS DO FNDE - PRINCIPAL	0 000 000	201.780,00		
1718 06 0 0	TRANSFERÊNCIA FINANCEIRA ICMS - DESONERAÇÃO - L.C. Nº 87/96	0 000 000	45.652,20		
1718 06 1 0	TRANSFERÊNCIA FINANCEIRA ICMS - DESONERAÇÃO - L.C. Nº 87/96	0 000 000	6.847,83		
1718 06 1 0	TRANSFERÊNCIA FINANCEIRA ICMS - DESONERAÇÃO - L.C. Nº 87/96	0 000 000	11.413,05		
1718 06 1 0	TRANSFERÊNCIA FINANCEIRA ICMS - DESONERAÇÃO - L.C. Nº 87/96	0 000 000	27.391,32		
1718 09 0 0	TRANSF. RECURSOS COMPLEMENTAÇÃO DA UNIÃO AO FUNDEB	0 000 000	84.330.517,86		
1718 09 1 0	TRANSF. RECURSOS COMPLEMENTAÇÃO DA UNIÃO AO FUNDEB	0 000 000	16.303.638,24		
1718 09 1 0	TRANSF. RECURSOS COMPLEMENTAÇÃO DA UNIÃO AO FUNDEB	0 000 000	17.616.687,70		
1718 09 1 0	TRANSF. RECURSOS COMPLEMENTAÇÃO DA UNIÃO AO FUNDEB	0 000 000	25.193.465,30		
1718 09 1 0	TRANSF. RECURSOS COMPLEMENTAÇÃO DA UNIÃO AO FUNDEB	0 000 000	25.216.726,62		
1718 10 0 0	TRANSFERÊNCIAS DE CONVÍNIOS DA UNIÃO E DE SUAS ENTIDADES	0 000 000	105.934,50		
1718 10 1 0	TRANSFERÊNCIAS DE CONVÍNIOS DA UNIÃO PARA O SUS	0 000 000	45.400,50		
1718 10 3 0	TRANSF. DE CONV. DA UNIÃO DEST.A. PROG. ASSIST. SOCIAL	0 000 000	60.534,00		
1718 12 0 0	TRANSF DE RECURSOS DO FUNDO NACIONAL DE ASSIST. SOCIAL	0 000 000	5.064.277,10		
1718 12 1 0	TRANSFERÊNCIAS DE RECURSOS DO FNAS	0 000 000	5.064.277,10		
1718 12 1 1	TRANSFERÊNCIAS DE RECURSOS DO FNAS - PRINCIPAL	0 000 000	5.064.277,10		
1718 99 0 0	OUTRAS TRANSFERÊNCIAS DA UNIÃO	0 000 000	4.058.680,78		
1718 99 1 0	OUTRAS TRANSFERÊNCIAS DA UNIÃO	0 000 000	4.058.680,78		

PREFEITURA MUNICIPAL DE SANTA LUZIA

AV. NAGIB HAICKEL S/N - CNPJ 06191001/0001-47

Anexo 02

Page 4

Orçamento Programa - Exercício de 2021

Previsão da Receita

Lei: 545, Data: 18/12/2020

Código	Especificação	F.R.	Desdobramento	SubCategoria Fonte	Categoria Econômica
1720.00.0.0	TRANSF DOS EST. E DO DISTRITO FEDERAL E DE SUAS ENT.	0.000.000		9.279.959,78	
1728.00.0.0	TRANSFERÊNCIAS ESTADOS - ESPECÍFICAS DE ESTADOS, DF E MUNIC	0.000.000	9.279.959,78		
1728.01.0.0	PARTICIPAÇÃO NA RECEITA DOS ESTADOS	0.000.000	8.553.551,78		
1728.01.1.0	COTA-PARTE DO ICMS	0.000.000	420.057,26		
1728.01.1.0	COTA-PARTE DO ICMS	0.000.000	700.095,43		
1728.01.1.0	COTA-PARTE DO ICMS	0.000.000	1.660.229,04		
1728.01.2.0	COTA-PARTE DO IPVA	0.000.000	94.072,05		
1728.01.2.0	COTA-PARTE DO IPVA	0.000.000	156.786,75		
1728.01.2.0	COTA-PARTE DO IPVA	0.000.000	376.288,21		
1728.01.3.0	COTA-PARTE DO IPI - MUNICÍPIOS	0.000.000	11.296,91		
1728.01.3.0	COTA-PARTE DO IPI - MUNICÍPIOS	0.000.000	18.831,53		
1728.01.3.0	COTA-PARTE DO IPI - MUNICÍPIOS	0.000.000	45.195,67		
1728.01.4.0	COTA-PARTE DA CONTRIBUIÇÃO DE CIDE	0.000.000	273.913,17		
1728.01.9.0	OUTRAS TRANSFERÊNCIAS DOS ESTADOS	0.000.000	4.776.783,76		
1728.03.0.0	TRANSF REC ESTADO PROG SAÚDE - FUNDO A FUNDO	0.000.000	655.785,00		
1728.03.1.0	TRANSF REC ESTADO PROG SAÚDE - FUNDO A FUNDO	0.000.000	655.785,00		
1728.03.1.1	TRANSF REC EST PROG SAÚDE FUNDO / FUNDO - PRINCIPAL	0.000.000	655.785,00		
1728.07.0.0	TRANSFERÊNCIAS DE ESTADOS DESTINADAS À ASSISTÊNCIA SOCIAL	0.000.000	30.267,00		
1728.07.1.0	TRANSFERÊNCIAS DE ESTADOS DESTINADAS À ASSISTÊNCIA SOCIAL	0.000.000	30.267,00		
1728.10.0.0	TRANSF DE CONV EST / DIST FED. E DE SUAS ENTIDADES	0.000.000	40.356,00		
1728.10.1.0	TRANSFERÊNCIAS DE CONVÊNIO DOS ESTADOS PARA O SUS	0.000.000	20.178,00		
1728.10.9.0	OUTRAS TRANSFERÊNCIAS DE CONVÊNIO DOS ESTADOS	0.000.000	20.178,00		
2000.00.0.0	RECEITAS DE CAPITAL	0.000.000			13.384.124,28
2100.00.0.0	OPERAÇÕES DE CRÉDITO	0.000.000		50.217,42	
2120.00.0.0	OPERAÇÕES DE CRÉDITO - MERCADO EXTERNO	0.000.000		50.217,42	
2129.00.0.0	OUTRAS OPERAÇÕES DE CRÉDITO - MERCADO EXTERNO	0.000.000	50.217,42		
2129.00.1.0	OUTRAS OPERAÇÕES DE CRÉDITO - MERCADO EXTERNO	0.000.000	50.217,42		
2200.00.0.0	ALIENAÇÃO DE BENS	0.000.000		75.326,12	
2210.00.0.0	ALIENAÇÃO DE BENS MÓVEIS	0.000.000		25.108,70	
2213.00.0.0	ALIENAÇÃO DE BENS MÓVEIS E SEMOVENTES	0.000.000	25.108,70		
2213.00.1.0	ALIENAÇÃO DE BENS MÓVEIS E SEMOVENTES	0.000.000	25.108,70		
2220.00.0.0	ALIENAÇÃO DE BENS IMÓVEIS	0.000.000		50.217,42	
2220.00.0.0	ALIENAÇÃO DE BENS IMÓVEIS	0.000.000	50.217,42		
2220.00.1.0	ALIENAÇÃO DE BENS IMÓVEIS	0.000.000	50.217,42		
2300.00.0.0	AMORTIZAÇÃO DE EMPRÉSTIMOS	0.000.000		142.185,84	
2300.00.0.0	AMORTIZAÇÃO DE EMPRÉSTIMOS CONTRATUAIS	0.000.000	142.185,84		
2300.00.1.0	AMORTIZAÇÃO DE EMPRÉSTIMOS CONTRATUAIS	0.000.000	142.185,84		
2400.00.0.0	TRANSFERÊNCIAS DE CAPITAL	0.000.000		13.028.818,00	
2410.00.0.0	TRANSFERÊNCIAS DA UNIÃO E DE SUAS ENTIDADES	0.000.000		8.157.946,55	
2410.00.0.0	TRANSFERÊNCIAS UNIÃO-ESPECÍFICAS DE EST. DF E MUN	0.000.000	8.157.946,55		
2418.03.0.0	TRANSF SUS- FUNDO FUNDO BLOCO	0.000.000	1.529.088,82		

PREFEITURA MUNICIPAL DE SANTA LUZIA

AV. NAGIB HAICKEL S/N - CNPJ 06191001/0001-47

Anexo 02

Page 5

Orçamento Programa - Exercício de 2021

Previsão da Receita

Lei: 645, Data: 18/12/2020

Código	Especificação	F.R.	Desdobramento	SubCategoria Fonte	Categoria Econômica
	MANUT AÇÕES E SERVIÇOS PUBL.				
2418 03 1 0	TRANSFERÊNCIA DE RECURSOS DO SUS - ATENÇÃO PRIMÁRIA	0 000 000	605 340,00		
2418 03 1 1	TRANSF SUS-ATENÇÃO PRIMÁRIA-PRINCIPAL	0 000 000	605 340,00		
2418 03 3 0	TRANSFERÊNCIA DE RECURS DO SUS - VIOLENCIA EM SAUDE	0 000 000	20 176,00		
2418 03 0 0	TRANSF REC SUS-OUTROS	0 000 000	903 568,82		
2418 03 9 1	PROGR FINANC FUNDO A FUNDO				
2418 03 9 1	TRANSF SUS-OUTROS PROGRAMAS-FUNDO A FUNDO-PRINCIPAL	0 000 000	893 479,82		
2418 10 0 0	TRANSFERENCIA DE CONVENIOS DA UNIO E DE SUAS ENTIDADES	0 000 000	2 622 987,27		
2418 10 1 0	TRANSFERENCIAS DE CONVÊNIO DA UNIO PARA O SUS	0 000 000	30 267,00		
2418 10 2 0	TRANSF DE CONVÊNIO DA UNÃO DESTIN A PROG EDUCACAO	0 000 000	63 609,04		
2418 10 5 0	TRANSF DE CONVÊNIOS UNIO DEST PROG SANEAM BASICO	0 000 000	296 304,47		
2418 10 9 0	OUTRAS TRANSFERENCIAS DE CONVÊNIOS DA UNÃO	0 000 000	2 242 805,86		
2418 99 0 0	OUTRAS TRANSFERENCIAS DA UNIO	0 000 000	4 005 872,46		
2418 99 1 0	OUTRAS TRANSFERENCIAS DA UNIO	0 000 000	4 005 872,46		
2420 00 0 0	TRANSF ESTADOS E DO DISTRITO FEDERAL E DE SUAS ENTIDADES	0 000 000		4 871 671,45	
2428 00 0 0	TRANSF ESTADOS E DO DISTRITO FEDERAL E DE SUAS ENTIDADES	0 000 000	4 871 671,45		
2428 10 0 0	TRANSF CONVÊNIOS DOS ESTADOS E DO DIST.FED E DE SUAS ENT.	0 000 000	1 802 082,74		
2428 10 1 0	TRANSF CONVÊNIOS DOS EST. E DO DIST.FED E DE SUAS ENT. SUS	0 000 000	100 890,00		
2428 10 2 0	TRANSF CONVÊNIOS DOS ESTADOS DESTINADAS A PROG EDUCACAO	0 000 000	190 217,47		
2428 10 5 0	TRANSF CONV DOS ESTADOS DESTINADAS A PROG SANEAM BASICO	0 000 000	190 217,47		
2428 10 9 0	OUTRAS TRANSFERENCIAS DE CONVÊNIO DOS ESTADOS	0 000 000	1 120 757,80		
2428 99 0 0	OUTRAS TRANSFERENCIAS DOS ESTADOS	0 000 000	3 269 588,71		
2428 99 1 0	OUTRAS TRANSFERENCIAS DOS ESTADOS	0 000 000	3 269 588,71		
2900 00 0 0	OUTRAS RECEITAS DE CAPITAL	0 000 000		86 776,90	
2990 00 0 0	DEMAIS RECEITAS DE CAPITAL	0 000 000		86 776,90	
2990 00 0 0	DEMAIS RECEITAS DE CAPITAL	0 000 000	86 776,90		
2990 00 1 0	DEMAIS RECEITAS DE CAPITAL	0 000 000	86 776,90		
9000 00 0 0	(R) DEDUÇÕES DA RECEITA	0 000 000			-7.645.674,14
9500 00 0 0	(R) DEDUÇÕES DO FUNDES	0 000 000		-7.645.674,14	
9510 00 0 0	(R) DEDUÇÕES DO FUNDES	0 000 000	-7.645.674,14		
9510 00 0 0	(R) DEDUÇÕES DO FUNDES	0 000 000	-7.645.674,14		
9511 00 0 0	(R) DEDUÇÕES DO FUNDES	0 000 000		-7.645.674,14	
Total das Receitas (exceto Intra-Orçamentárias):					194.293.271,66
Total Geral das Receitas					194.293.271,66

PREFEITURA MUNICIPAL DE SANTA LUZIA

AV. NAGIB HAICKEL S/N - CNPJ 0619100110001-47

Orçamento Programa - Exercício de 2021

RECEITA CORRENTE LIQUIDA - LC 101, ART. 2, Inciso IV

Quadro 20

Page 1

Lei: 545, Data: 18/12/2020

Código	Especificação	Previsão
1000.00.0.0.0	RECEITAS CORRENTES	
1100.00.0.0.0	IMPOSTOS, TAXAS E CONTRIBUIÇÕES DE MELHORIA	5.806.996,07
1200.00.0.0.0	CONTRIBUIÇÕES	6.867.705,42
1300.00.0.0.0	RECEITA PATRIMONIAL	618.002,26
1600.00.0.0.0	RECEITA DE SERVIÇOS	93.095,08
1700.00.0.0.0	TRANSFERÊNCIAS CORRENTES	175.369.052,69
9600.00.0.0.0	(R) DEDUÇÕES DO FUNDEB	-7.645.674,14
1218.01.0.0.0	CONTRIB. SERVIDOR CIVIL P/ PLANO SEGURIDADE SOCIAL	-6.154.115,39
	TOTAL	174.755.031,99

Percentual de Gastos com Pessoal**Legislativo**

Despesa com Pessoal 2.923.597,77

Despesa Líquida: 2.923.597,77

Percentual Aplicado: 1,67 %

Executivo

Despesa com Pessoal 120.358.287,36

Deduções

Categoria	Tipo	Valor	Descrição da Dedução
3.1.90.01.00	NV	4.480.568,20	Aposentadorias Do Rpps, Reserva Remunerada E Reformas Dos M
3.1.90.05.00	NV	5.548,95	Outros Benefícios Previdenciários Do Servidor Ou Do Militar

Total Deduções 4.486.117,15

Despesa Líquida: 115.872.170,24

Percentual Aplicado: 69,31 %

PREFEITURA MUNICIPAL DE SANTA LUZIA

AV. NAGIB HAICKEL S/N

06191001/0001-47

Exercício 2021

RECEITA PREVISTA

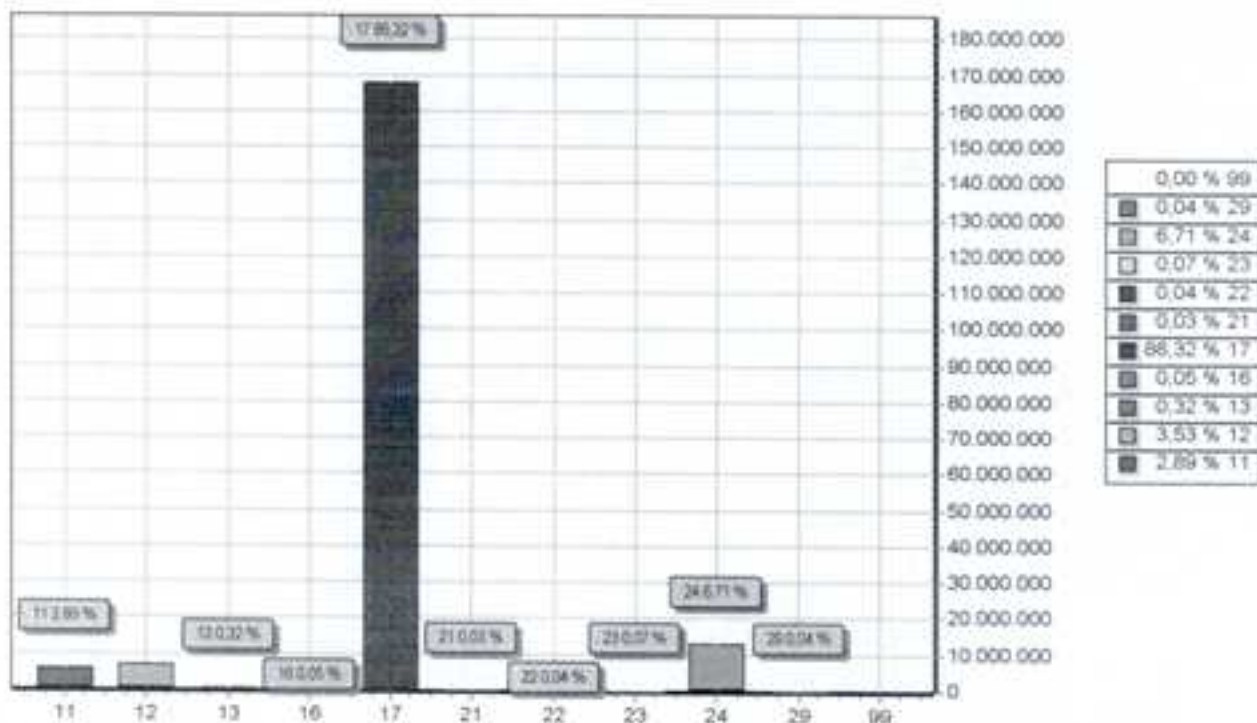

CODIGO		PREVISTO
11	IMPOSTOS, TAXAS E CONTRIBUIÇÕES DE MELHORIA	5.606.996,07
12	CONTRIBUIÇÕES	6.867.705,42
13	RECEITA PATRIMONIAL	618.000,26
16	RECEITA DE SERVIÇOS	93.065,08
17	TRANSFERÊNCIAS CORRENTES	167.723.378,55
21	OPERAÇÕES DE CRÉDITO	60.217,42
22	ALIENAÇÃO DE BENS	75.326,12
23	AMORTIZAÇÃO DE EMPRÉSTIMOS	142.185,84
24	TRANSFERÊNCIAS DE CAPITAL	13.029.618,00
29	OUTRAS RECEITAS DE CAPITAL	86.776,90
99	RECURSOS ARRECADADOS EM EXERCÍCIOS ANTERIORES	
TOTAL		194.293.271,66

PREFEITURA MUNICIPAL DE SANTA LUZIA

AV. NAGIB HAUCKEL S/N

06191001/0001-47

Exercício: 2021

DESPESA ORÇADA POR FUNÇÃO

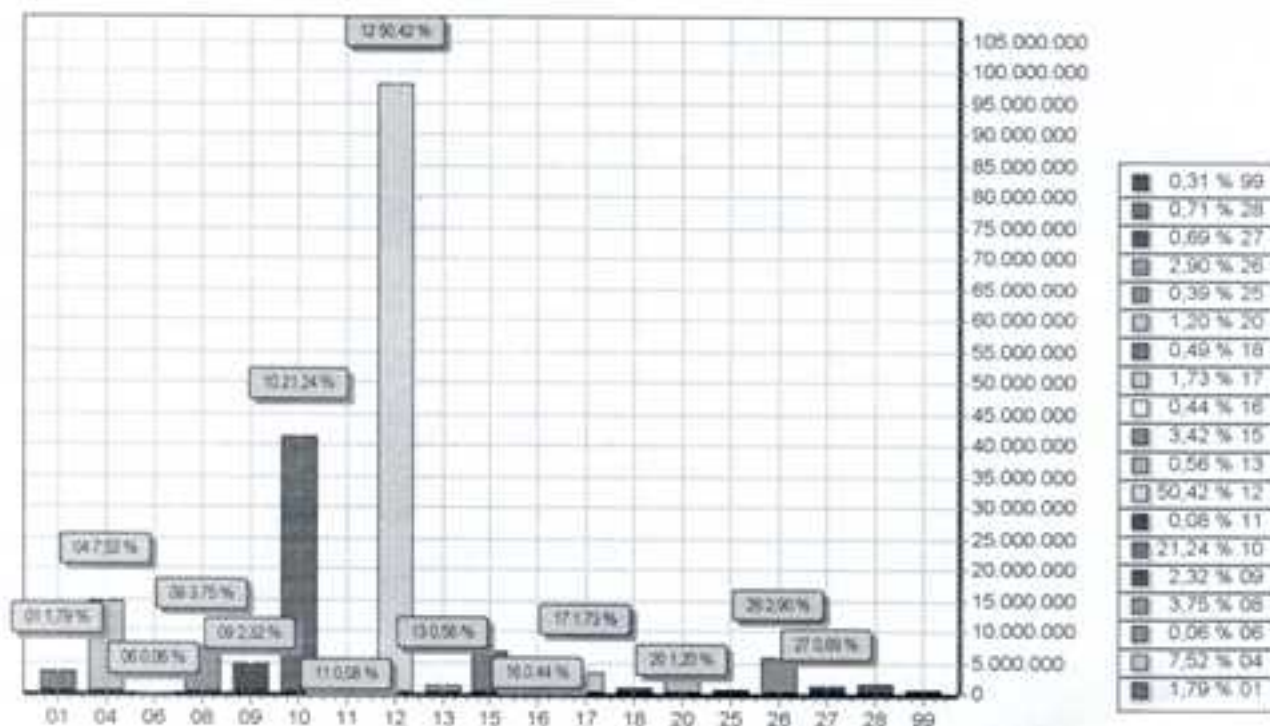

FUNÇÃO	DOTAÇÃO
01 Legislativa	3.480.000,00
04 Administração	14.607.478,21
06 Segurança Pública	110.000,00
08 Assistência Social	7.280.385,06
09 Previdência Social	4.509.422,74
10 Saúde	41.277.309,01
11 Trabalho	153.000,00
12 Educação	97.962.997,51
13 Cultura	1.081.440,38
15 Urbanismo	6.645.504,77
16 Habitação	855.597,66
17 Saneamento	3.358.647,46
18 Gestão Ambiental	942.419,76
20 Agricultura	2.338.488,00
25 Energia	750.135,81
26 Transporte	6.631.834,68
27 Desporto e Lazer	1.331.723,47
28 Encargos Especiais	1.383.638,00
99 Reserva de Contingência	595.269,16
TOTAL	194.293.271,66

PREFEITURA MUNICIPAL DE SANTA LUZIA

AV. NAGIB HAICKEL S/N

06191001/0001-47

Exercício: 2021

RECEITA PREVISTA

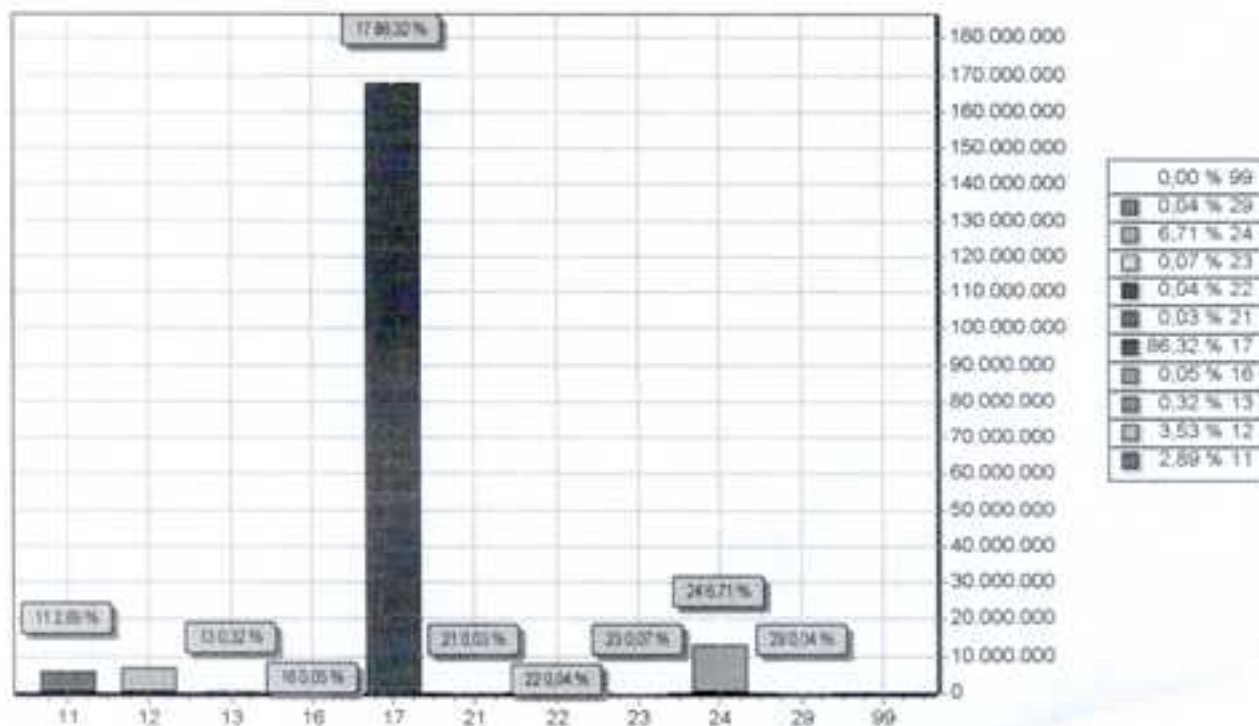

CODIGO	PREVISTO
11 IMPOSTOS, TAXAS E CONTRIBUIÇÕES DE MELHORIA	5.606.960,07
12 CONTRIBUIÇÕES	8.867.705,42
13 RECEITA PATRIMONIAL	618.002,26
16 RECEITA DE SERVIÇOS	93.065,08
17 TRANSFERÊNCIAS CORRENTES	167.723.378,55
21 OPERAÇÕES DE CRÉDITO	50.217,42
22 ALIENAÇÃO DE BENS	75.326,12
23 AMORTIZAÇÃO DE EMPRÉSTIMOS	142.185,84
24 TRANSFERÊNCIAS DE CAPITAL	13.029.618,00
29 OUTRAS RECEITAS DE CAPITAL	86.778,90
99 RECURSOS ARRECADADOS EM EXERCÍCIOS ANTERIORES	0,00
TOTAL	194.293.271,66